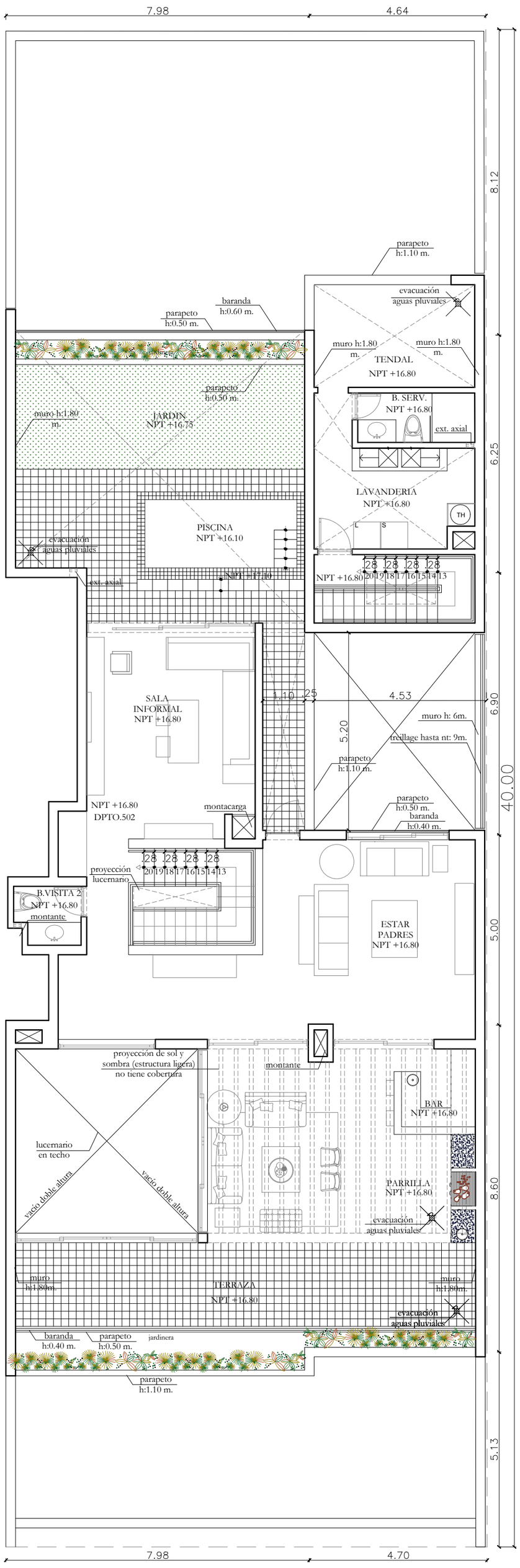

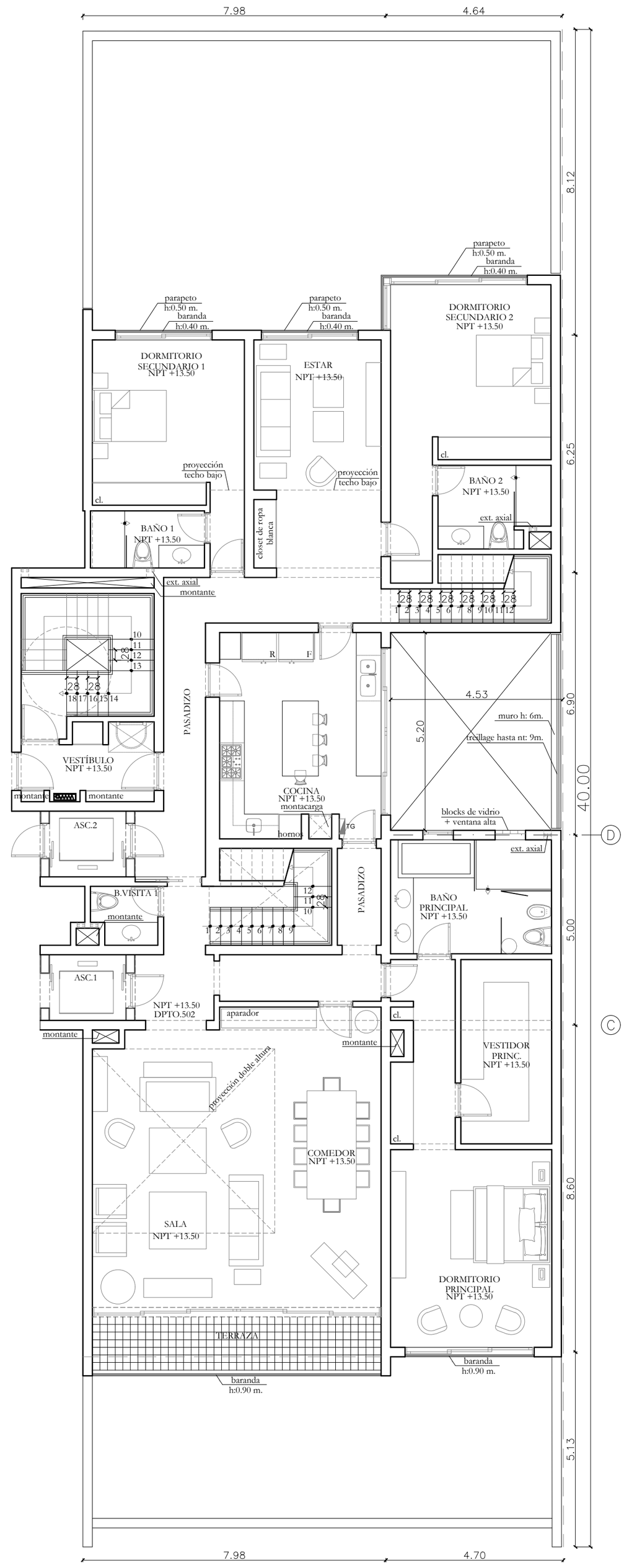

— MARIO LARA ARQUITECTOS

Mario Lara	María Egoavil	Giovanni Schettini	Jesús Pérez	Ximena Álvarez
CAP 652	CAP 5724	CAP 10777	CAP 15558	CAP 15753

— PROYECTO: Edificio de Vivienda Multifamiliar

— UBICACION: Parque Melitón Porras 180 - Miraflores

— SOLICITANTE: MELITON PROYECTOS S.A.C.

— PLANO: DPTO 502

— FECHA: AGOSTO 2018

Esc. 1/100

A-15