ALBANNA
RESIDENCIAL

PRIVADA RESIDENCIAL

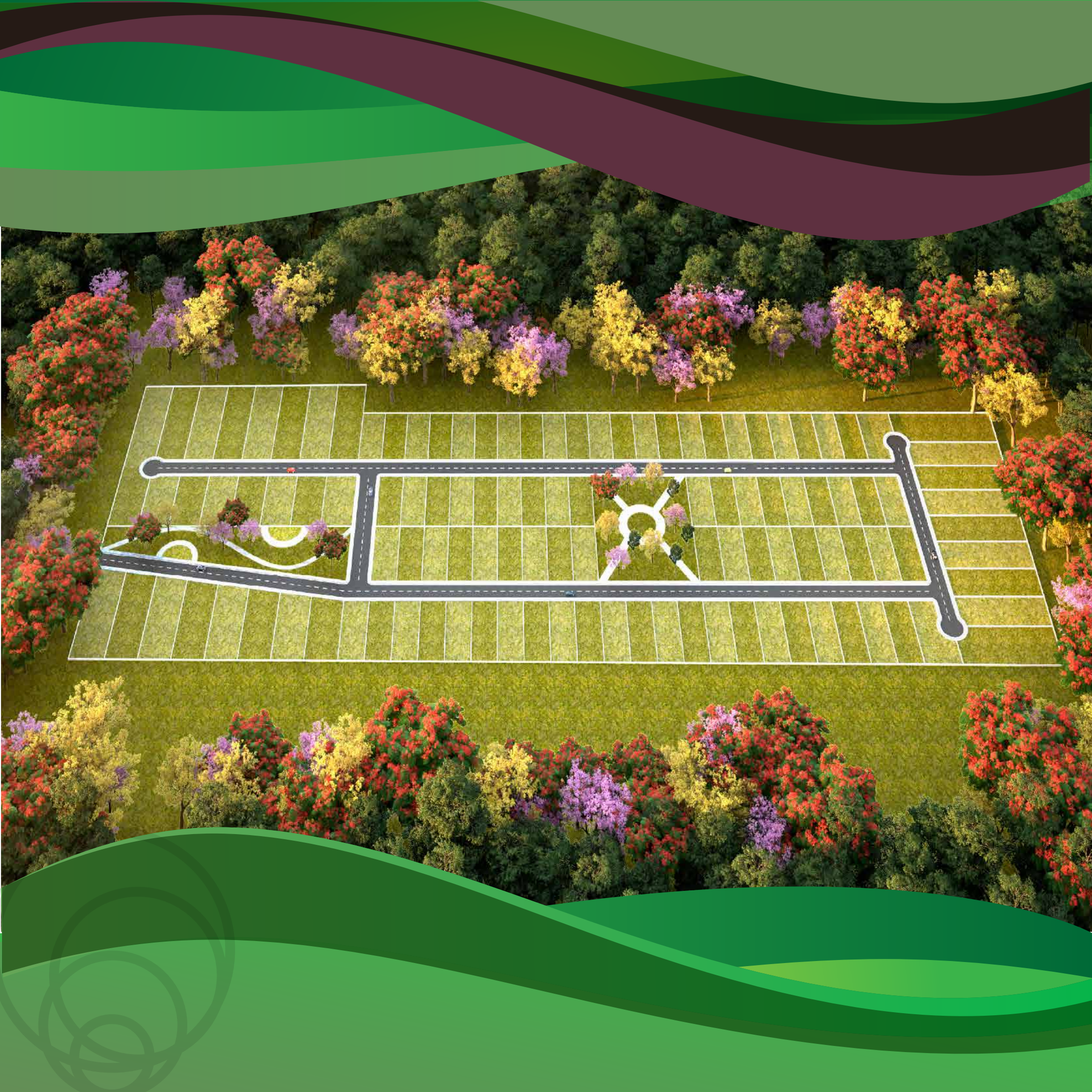

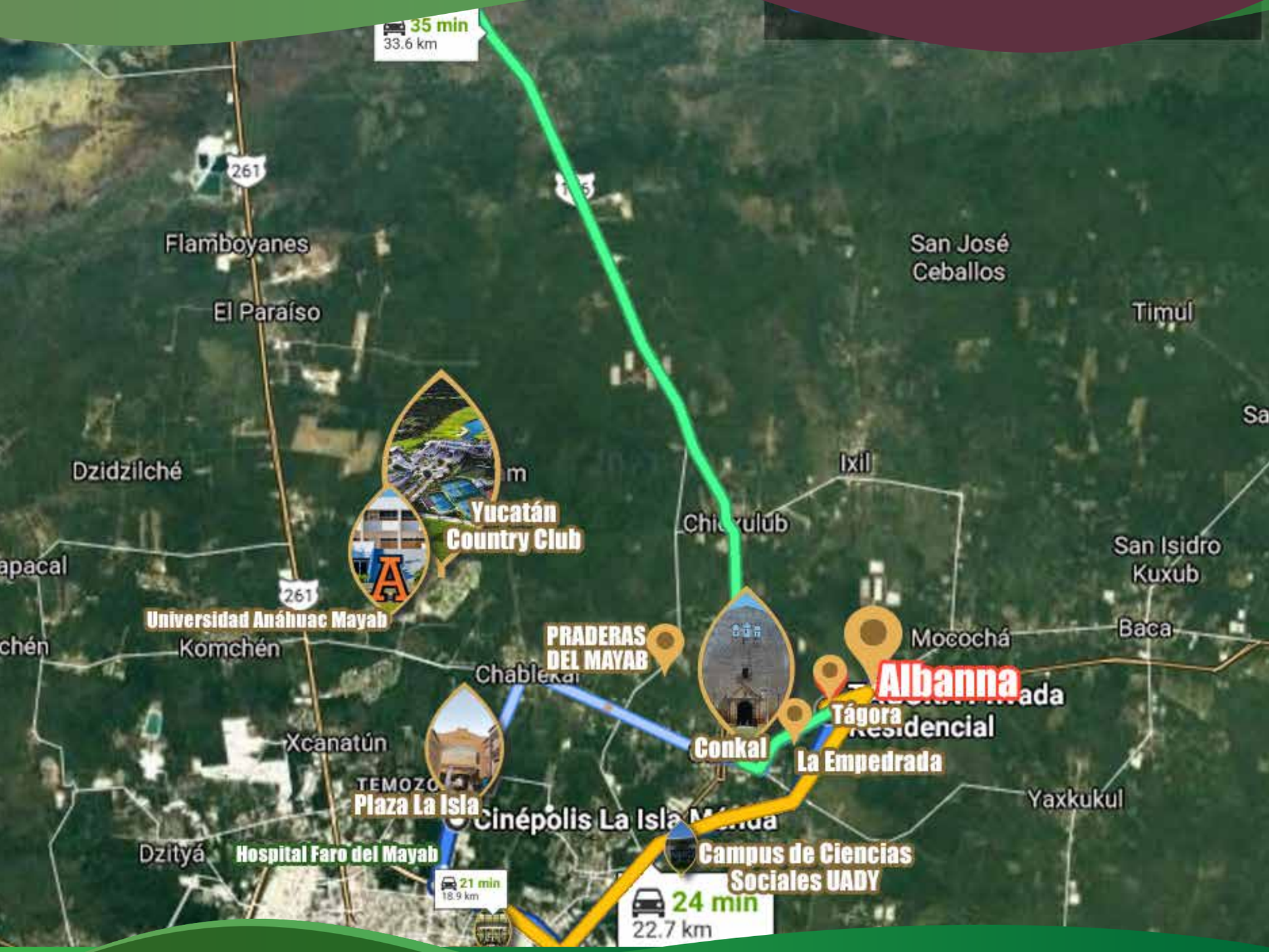
35 min
33.6 km
261
Flamboyanes
El Paraíso
San José
Ceballos
Timul
Dzidzilché
Ixil
Yucatán
Country Club
Universidad Anáhuac Mayab
Komchén
PRADERAS
DEL MAYAB
Mocochá
Baca
San Isidro
Kuxub
Albanna
Tágora
Conkal
La Empedrada
Xcanatún
Plaza La Isla
Cinépolis La Isla
Yaxkukul
Dzityá
Hospital Faro del Mayab
Campus de Ciencias
Sociales UADY
21 min
18.9 km
24 min
22.7 km

UBICACIÓN

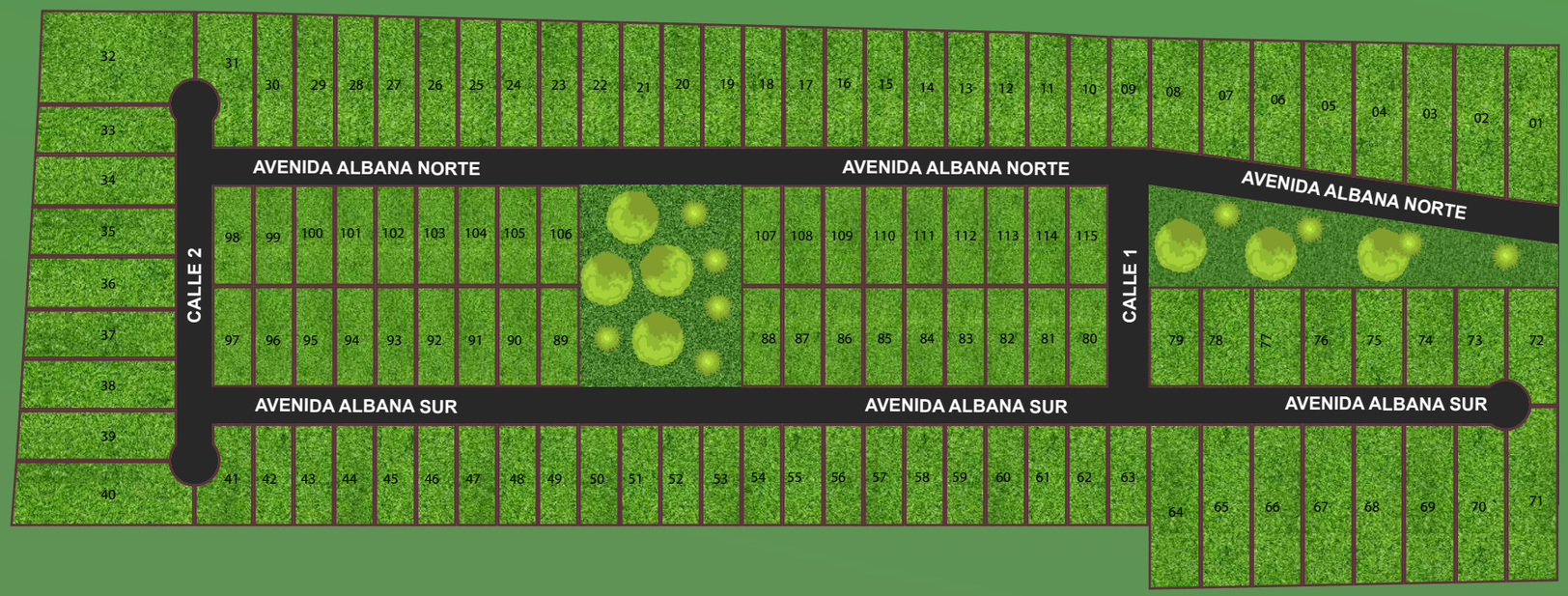

Lotes

Áreas verdes

MATER PLAN

- Escrituración inmediata. Régimen condominal.
- Contará con servicios de agua y electricidad con cables subterráneos.
- Seguridad Privada: 24/7.
- Áreas verdes.
- Ubicado al norte de Mérida, Zona de Conkal. Plusvalía garantizada.
- Acceso directo sobre carretera, en zona de crecimiento residencial y habitada.
- Desarrollo cercano de zona de servicios y principales plazas (Altabrisa, La isla, City Center), universidades (UADY, Marista, Modelo, Anahuac) y hospitales (El Faro, Star Medica).
- A unos minutos de la playa.

AMENIDADES

RENDER

INMOBILIARIA BCI

Acércate a los expertos.

Llámanos

Tel Oficina: 9999441300

Cel:9991633302

Cel: 9991633310

https://www.grupobci.com/