Departamento en Venta

Ciudad Granja - Torre Vertikale 24

A 3.7 km de Plaza Galerías



2

2

2

SUPERFICIE: 106.08 M2
NIVEL: 8

Precio: $4,790,000.00

Mtto: $2,870.00

DIRECCIÓN

Av. de San Juan 1343, C.P. 45010
Ciudad Granja, Zapopan, Jalisco.
Entre Av. Calzada Central y Av. Circunvalación Poniente

1126
Circuito Medas 365
(33) 1864 2283
Código: EB-XN8507
guardiasuma@sierraprovidencia.com

DESCRIPCIÓN DE LAS ÁREAS

- Sala comedor
- Cocina
- Cuarto de lavado
- Baño completo
- Recámara principal con vestidor, baño completo
- Recámara secundaria con clóset
- 2 Cajones para estacionamiento

ACABADOS E INSTALACIONES

- Cocina con cubierta de granito
- Estufa completa con campana extractor
- Piso de cerámica

ÁREAS COMUNES

- Gimnasio
- Caseta de seguridad 24 hrs
- Estacionamiento techados

SERVICIOS DE LA ZONA

- Centros comerciales
- Tiendas de conveniencia
- Supermercados
- Escuelas y universidades
- Bancos
- Hospitales
- A unas cuadras de parque metropolitano
- A unas cuadras de Universidad UP

DESCRIPCIÓN DE LA PROPIEDAD

Departamento en venta en Ciudad Granja, ubicado en la exclusiva torre Vertikale, en el nivel 8, con una superficie de 106.08 m² que ofrece espacios cómodos y funcionales. Cuenta con amplia área de sala y comedor, cocina equipada con cubierta de granito, estufa y campana extractora, además de cuarto de lavado independiente. Dispone de dos recámaras: la principal con vestidor y baño completo, y una recámara secundaria con clóset, así como un baño completo adicional. Sus acabados incluyen pisos de cerámica que brindan practicidad y fácil mantenimiento. La torre ofrece gimnasio, caseta de seguridad con vigilancia las 24 horas y 2 espacios de estacionamiento techado, proporcionando comodidad y tranquilidad. Su ubicación es uno de sus grandes atractivos, a unas cuadras del Parque Metropolitano y de la Universidad Panamericana (UP), además de contar con cercanía a centros comerciales, supermercados, escuelas, bancos y hospitales. Una excelente oportunidad para vivir en una zona consolidada de Zapopan o invertir en una propiedad con gran potencial.



https://maps.app.goo.gl/iLMEdZFS55J6v8TT9

Código: EB-XN8507

Circuito Medas 365 (33) 1864 2283 guardiasuma@sierraprovidencia.com



VISTA LATERAL TORRE

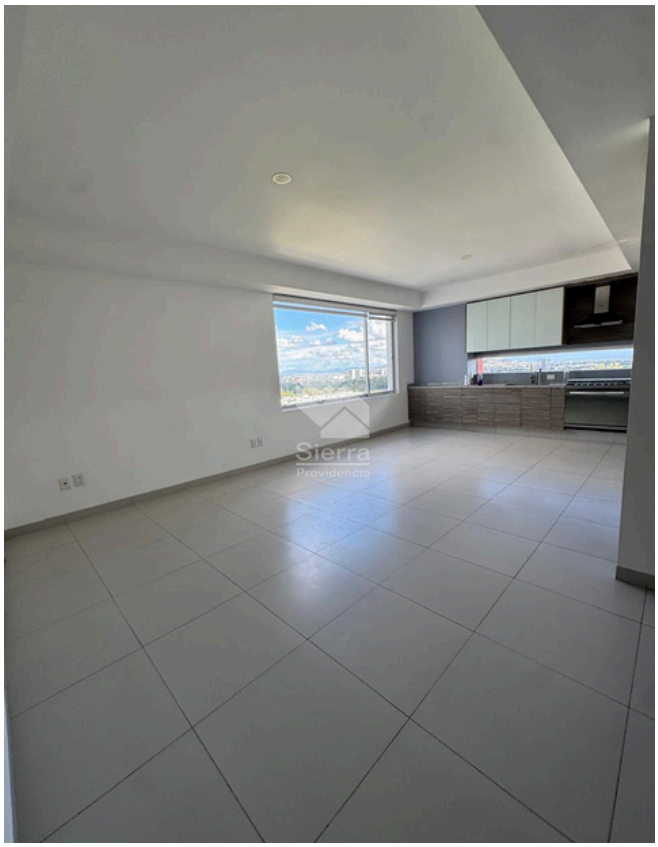

SALA -COMEDOR - COCINA



SALA - COMEDOR



PASILLO A RECÁMARAS

Circuito Medas 365 (33) 1864 2283 guardiasuma@sierraprovidencia.com

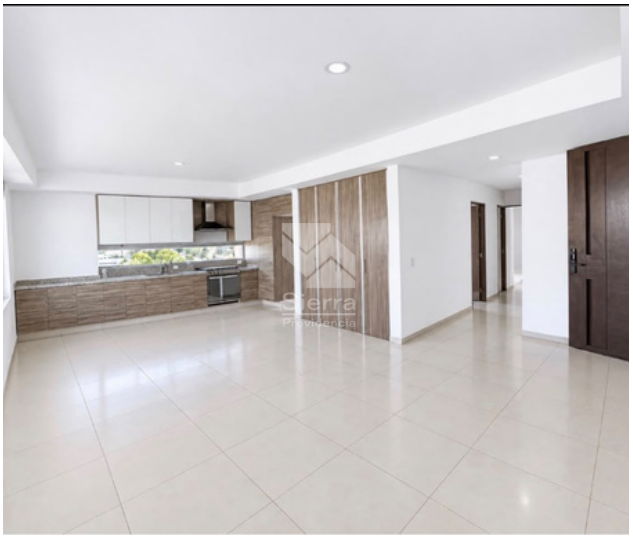

COCINA



RECÁMARA SECUNDARIA



RECÁMARA SECUNDARIA



RECÁMARA PRINCIPAL





VESTIDOR Y BAÑO RECÁMARA PRINCIPAL

Circuito Medas 365 (33) 1864 2283 guardiasuma@sierraprovidencia.com

Sierra
Providencia

CONTACTO

(33) 1864 2283

(33) 3342 8484

guardiasuma@sierraprovidencia.com

Circuito Medas No. 365,
Col. Altamira 45160,
Zapopan, Jalisco, México