Departamento en Venta

Ciudad Granja - Torre Vertikale 23

A 3.7 km de Plaza Galerías



2

2

2

SUPERFICIE: 119.58 M2
NIVEL: 8

Precio: $5,190,000.00

DIRECCIÓN

Av. de San Juan 1343, C.P. 45010
Ciudad Granja, Zapopan, Jalisco.
Entre Av. Calzada Central y Av. Circunvalación Poniente

Código: EB-XN8477

Circuito Medas 365 (33) 1864 2283 guardiasuma@sierraprovidencia.com

DESCRIPCIÓN DE LAS ÁREAS

- Sala comedor
- Cocina
- Cuarto de lavado
- Baño completo
- Recámara principal con vestidor, baño completo
- Recámara secundaria con clóset

ACABADOS E INSTALACIONES

- Cocina con cubierta de granito
- Estufa completa con campana extractor
- Piso de cerámica

ÁREAS COMUNES

- Gimnasio
- Caseta de seguridad 24 hrs
- Estacionamiento techados

SERVICIOS DE LA ZONA

- Centros comerciales
- Tiendas de conveniencia
- Supermercados
- Escuelas y universidades
- Bancos
- Hospitales
- A unas cuadras de parque metropolitano
- A unas cuadras de Universidad UP

DESCRIPCIÓN DE LA PROPIEDAD

Departamento en venta en Ciudad Granja, ubicado en la exclusiva torre Vertikale, en el nivel 8, con una superficie de 119.58 m² que ofrece espacios cómodos y funcionales. Cuenta con amplia área de sala y comedor, cocina equipada con cubierta de granito, estufa y campana extractora, además de cuarto de lavado independiente. Dispone de dos recámaras: la principal con vestidor y baño completo, y una recámara secundaria con clóset, así como un baño completo adicional. Sus acabados incluyen pisos de cerámica que brindan practicidad y fácil mantenimiento. La torre ofrece gimnasio, caseta de seguridad con vigilancia las 24 horas y estacionamiento techado, proporcionando comodidad y tranquilidad. Su ubicación es uno de sus grandes atractivos, a unas cuadras del Parque Metropolitano y de la Universidad Panamericana (UP), además de contar con cercanía a centros comerciales, supermercados, escuelas, bancos y hospitales. Una excelente oportunidad para vivir en una zona consolidada de Zapopan o invertir en una propiedad con gran potencial.



https://maps.app.goo.gl/iLMEdZFS55J6v8TT9

Circuito Medas 365 (33) 1864 2283 guardiasuma@sierraprovidencia.com



VISTA LATERAL TORRE

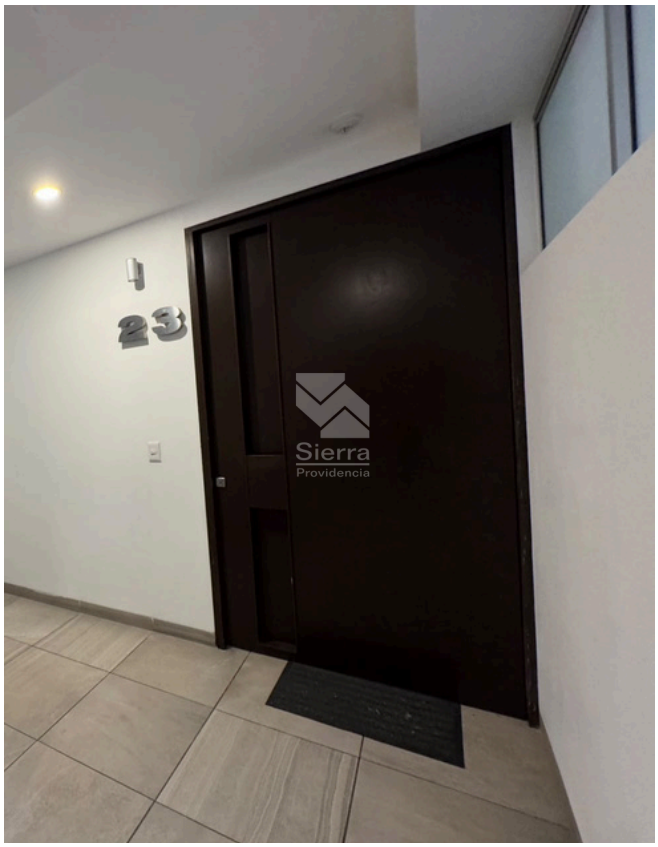

INGRESO



COCINA



SALA - COMEDOR

1126
Circuito Medas 365
(33) 1864 2283
Código: EB-XN8477
guardiasuma@sierraprovidencia.com



VISTA SALA



BAÑO COMPLETO COMPARTIDO





RECÁMARA SECUNDARIA

Circuito Medas 365 (33) 1864 2283 guardiasuma@sierraprovidencia.com

Código: EB-XN8477





RECÁMARA PRINCIPAL CON BALCÓN



VESTIDOR Y BAÑO COMPLETO R.P.

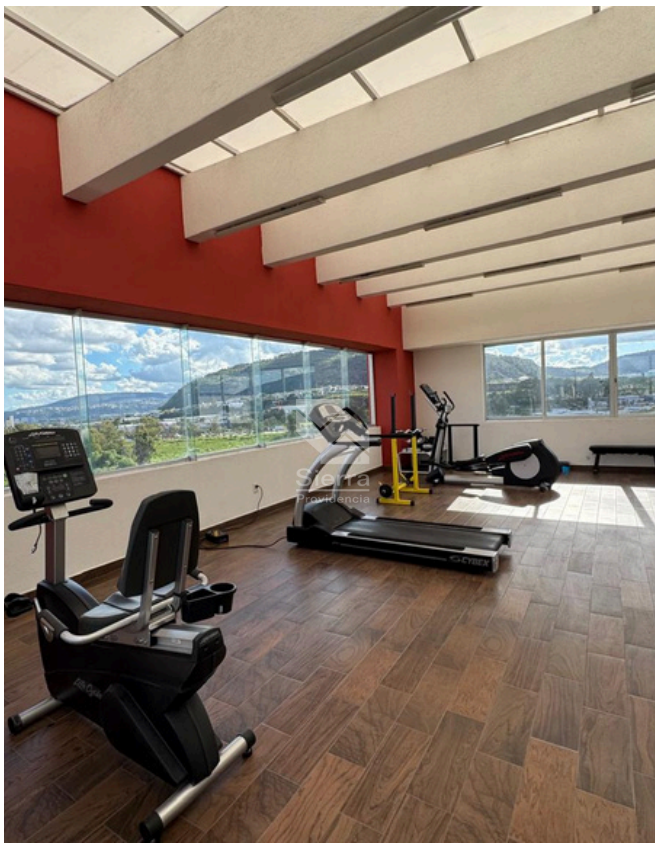

GIMNASIO

Circuito Medas 365 (33) 1864 2283 guardiasuma@sierraprovidencia.com

Código: EB-XN8477

Sierra
Providencia

CONTACTO

(33) 1864 2283

(33) 3342 8484

guardiasuma@sierraprovidencia.com

Circuito Medas No. 365,
Col. Altamira 45160,
Zapopan, Jalisco, México