

**SIMBOLIGÍA**

- TUBERIA DE AGUAS GRISES
- TUBERIA DE AGUAS NEGRAS
- B.A.P. BAJANTE DE AGUA PLUVIAL
- R REGISTRO

PLANO..... LOCALIZACION  
SIN ESCALA

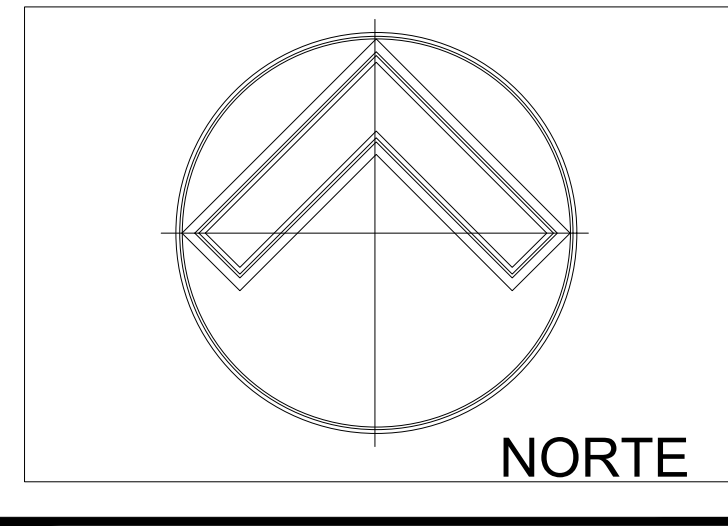

DETALLE DE REGISTRO DE .40X.60 CM

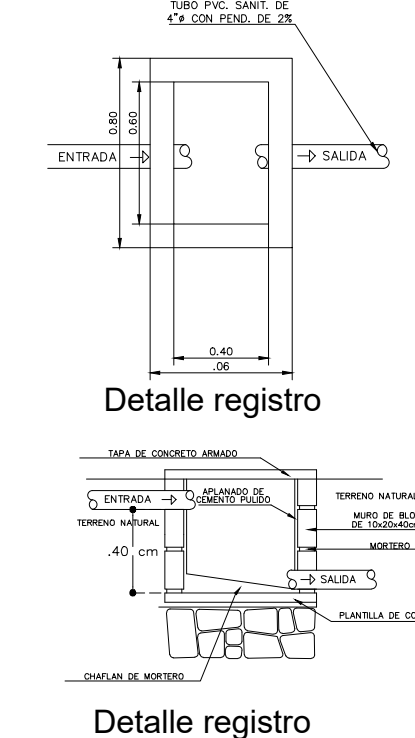

Detalle registro

Detalle registro

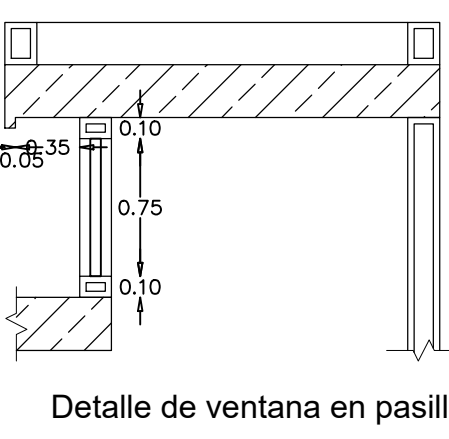

Detalle de ventana en pasillo

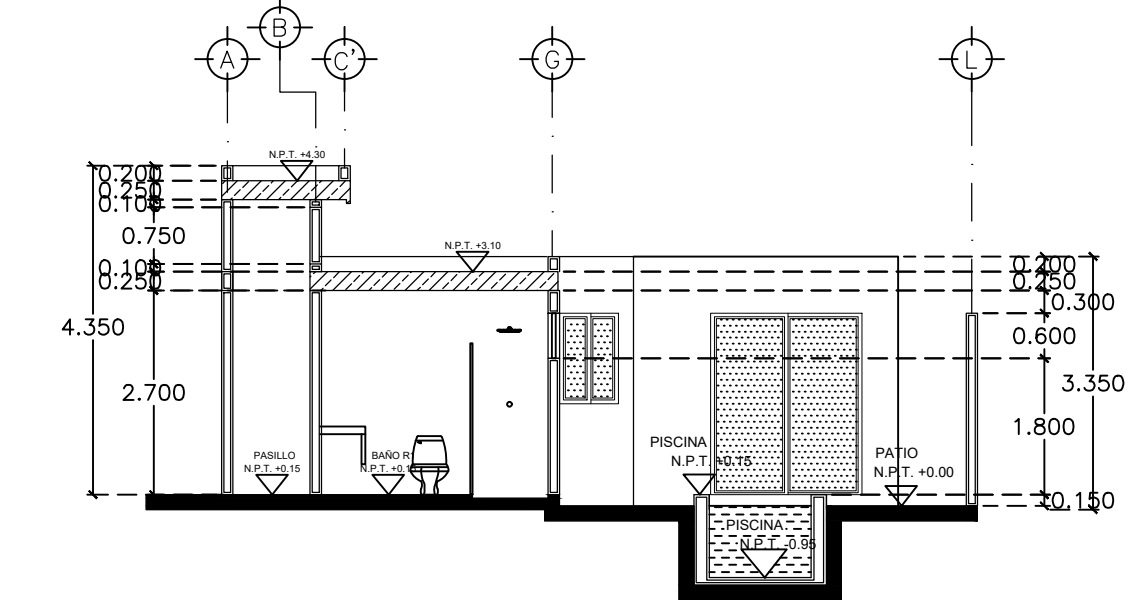
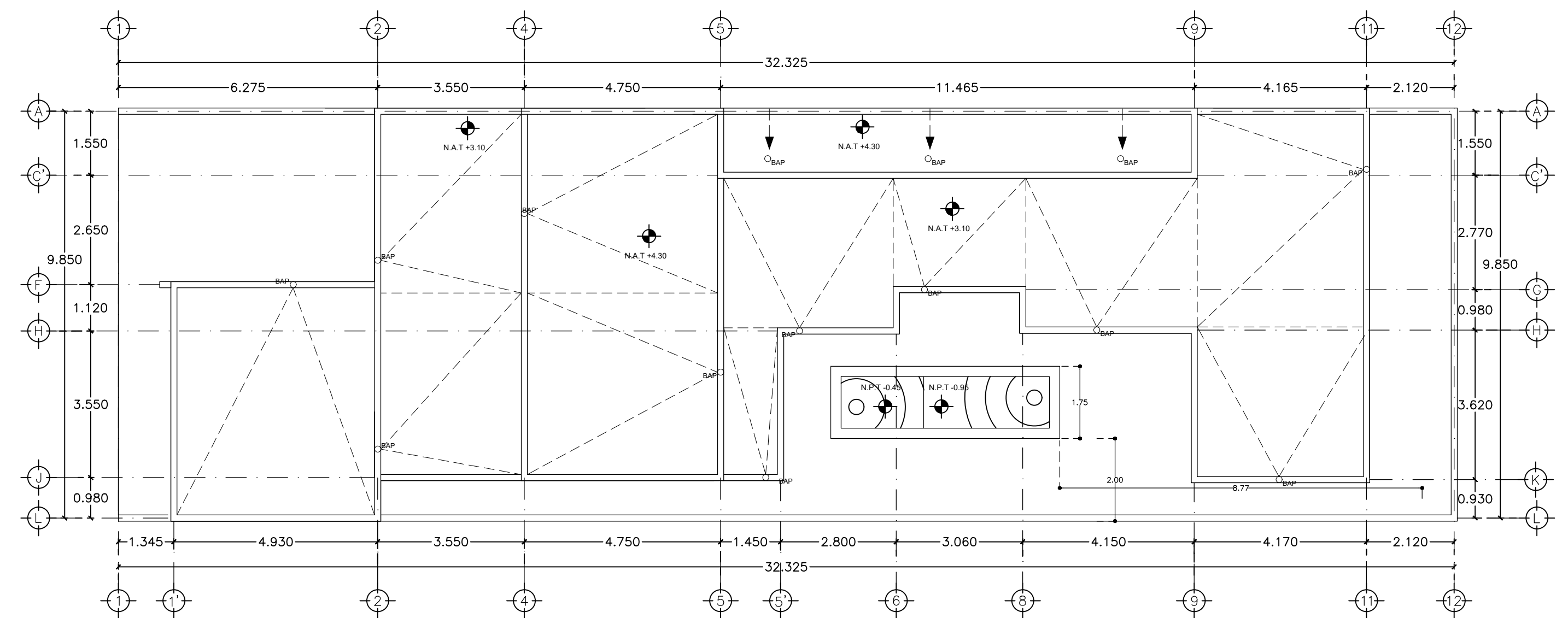

SECCIÓN A - A'

**DETALLES**

**Biodigestor**

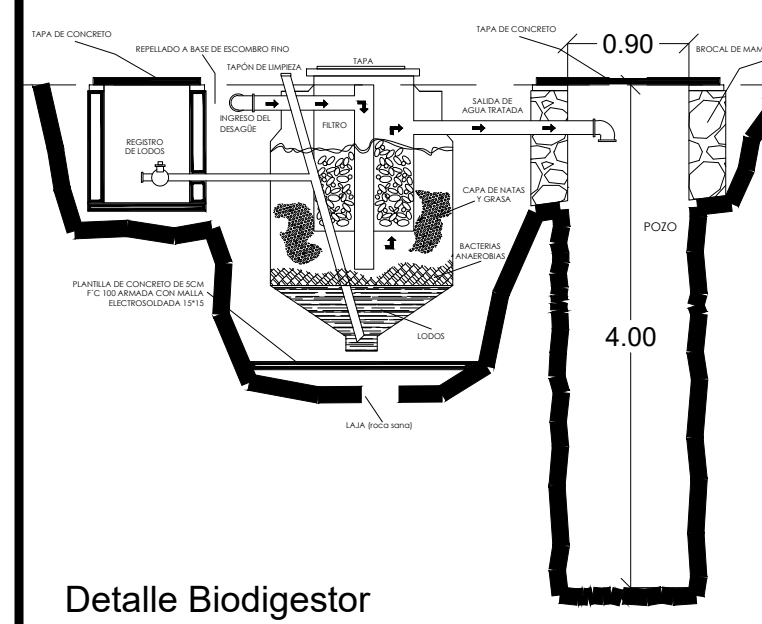

Detalle Biodigestor  
Sin Escala

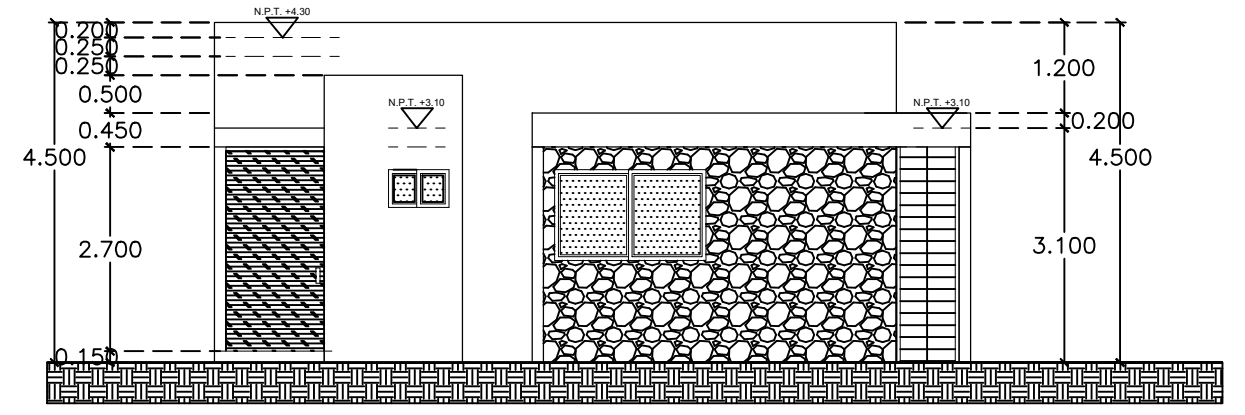

FACHADA FRONTAL

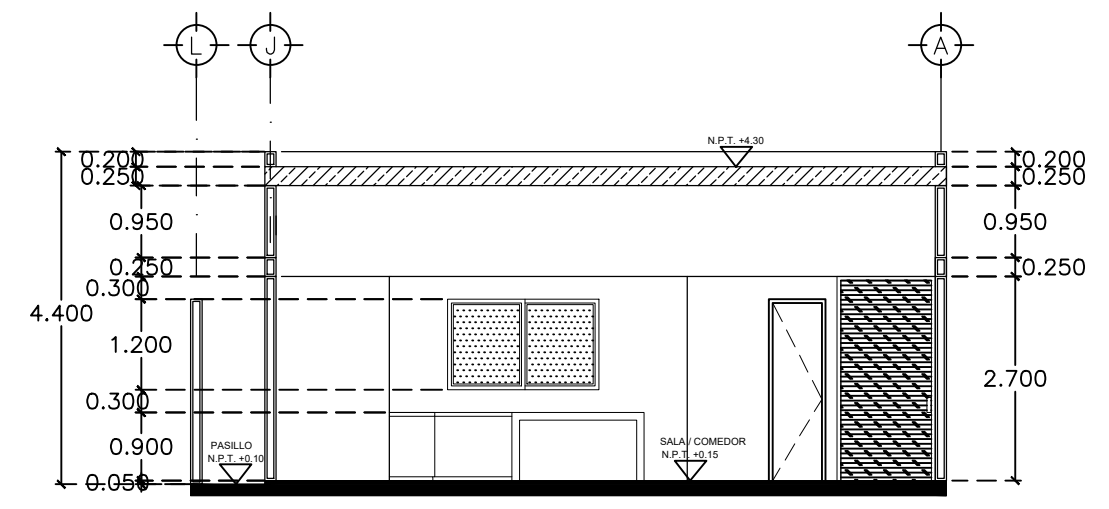

SECCIÓN B - B'

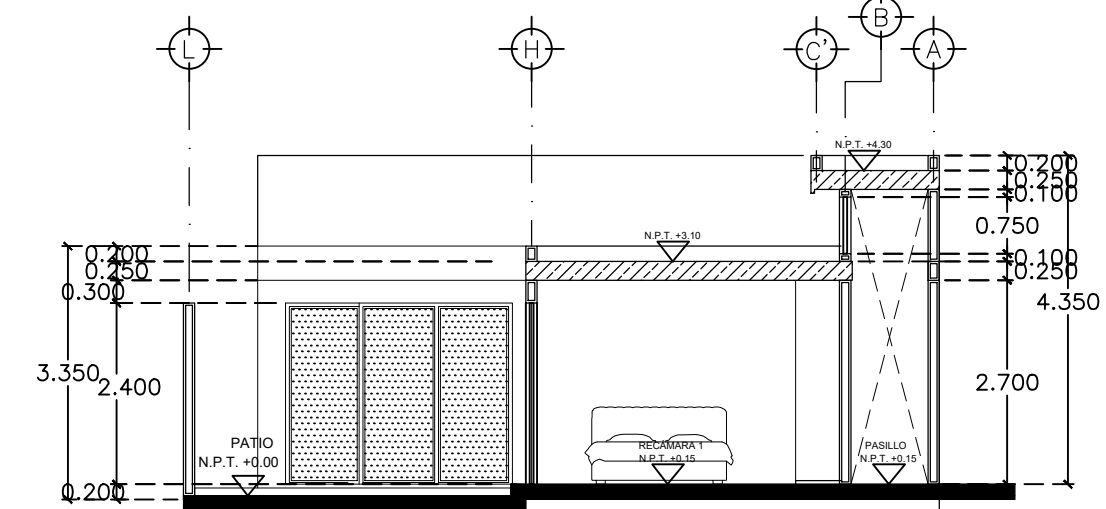

SECCIÓN C - C'

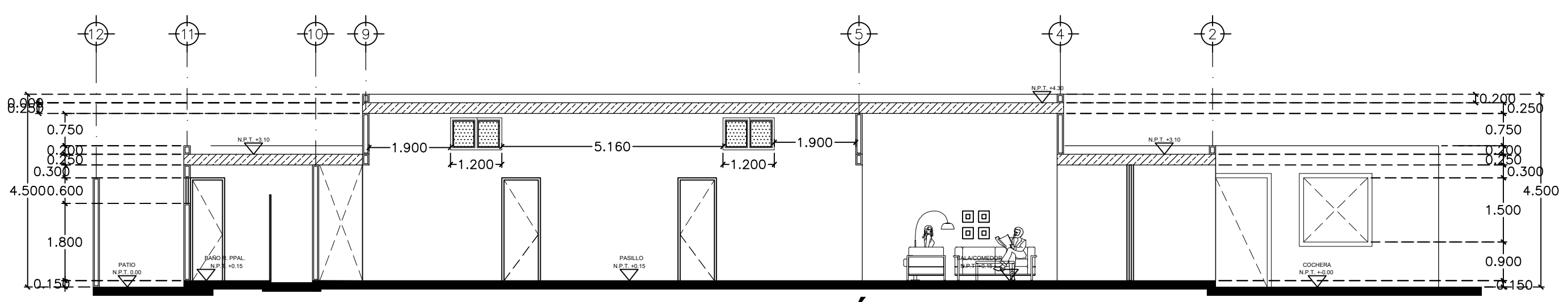

SECCIÓN Y - Y'

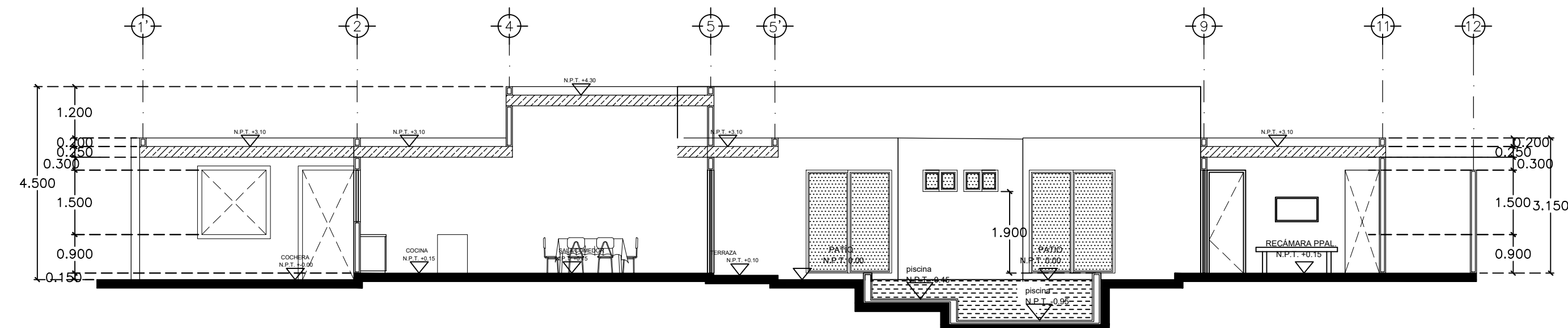

SECCIÓN X - X'

Plano\_ **PLANO DE PERMISO**  
 Escala\_ **1:100**  
 Fecha\_ **FEBRERO 2024**  
 Acotación\_ **METROS**  
**AR.01**

Proyecto\_ **CASA-HABITACION**  
 Dirección\_ **Lote condominial #45-A al interior del Predio Rustico tabaje #8669, Condominio denominado Nadira**  
 Ubicación\_ **CONKAL, Y.U.C.**  
 Propietario\_ **JD INMOBILI S.A DE C.V**  
 Diseño\_ **Arq. Victor Estrella**  
 Responsable\_ **José Antonio Dulanto Cárdenas**  
 REGISTRO P.C.M. **D-027**  
 CEDULA PROFESIONAL: **1483650**

**CUADRO DE ÁREAS**

SUPERFICIE A CONSTRUIR P.BAJA	179.42M2
SUPERFICIE A CONSTRUIR COCHERA	28.74M2
SUPERFICIE TOTAL A CONSTRUIR	208.16M2
EXCAVACION PISCINA	10.18 M3
EXCAVACION CISTERNA	3.60 M3
EXCAVACION BIODIGESTOR	5.40 M3
EXCAVACION TOTAL	19.18 M3
ÁREA VERDE SIN TECHAR	115.83M2
ÁREA TOTAL TERRENO	324.00 M2
C.O.S	64.24%