

A decorative graphic of a vine with several leaves, some of which are dark green and others are a lighter shade. The vine is coiled and loops around the central text.

SILVESTRE

RESIDENCIAL

UN DESARROLLO *de* KELMAN

SILVESTRE

RESIDENCIAL



WWW.SILVESTRERESIDENCIAL.COM

UN DESARROLLO *\$ KELMAN

MÉRIDA - YUCATÁN

El lugar para crecer libremente

SILVESTRE, ES UN
DESARROLLO DE LOTES
RESIDENCIALES DE LUJO Y
ALTA GAMA

Brinda seguridad, privacidad y relajación a sus habitantes, porque se encuentra ubicado en los límites de la ciudad de Mérida, Yucatán.

Un desarrollo que habla de volver a lo esencial de la vida: la naturaleza y la familia



DATOS DEL PROYECTO



225 Lotes
Desde 400 m²
Casa Club con amenidades
Parque central



Masterplan

UBICACIÓN

Mapa de Ubicación



Ubicación

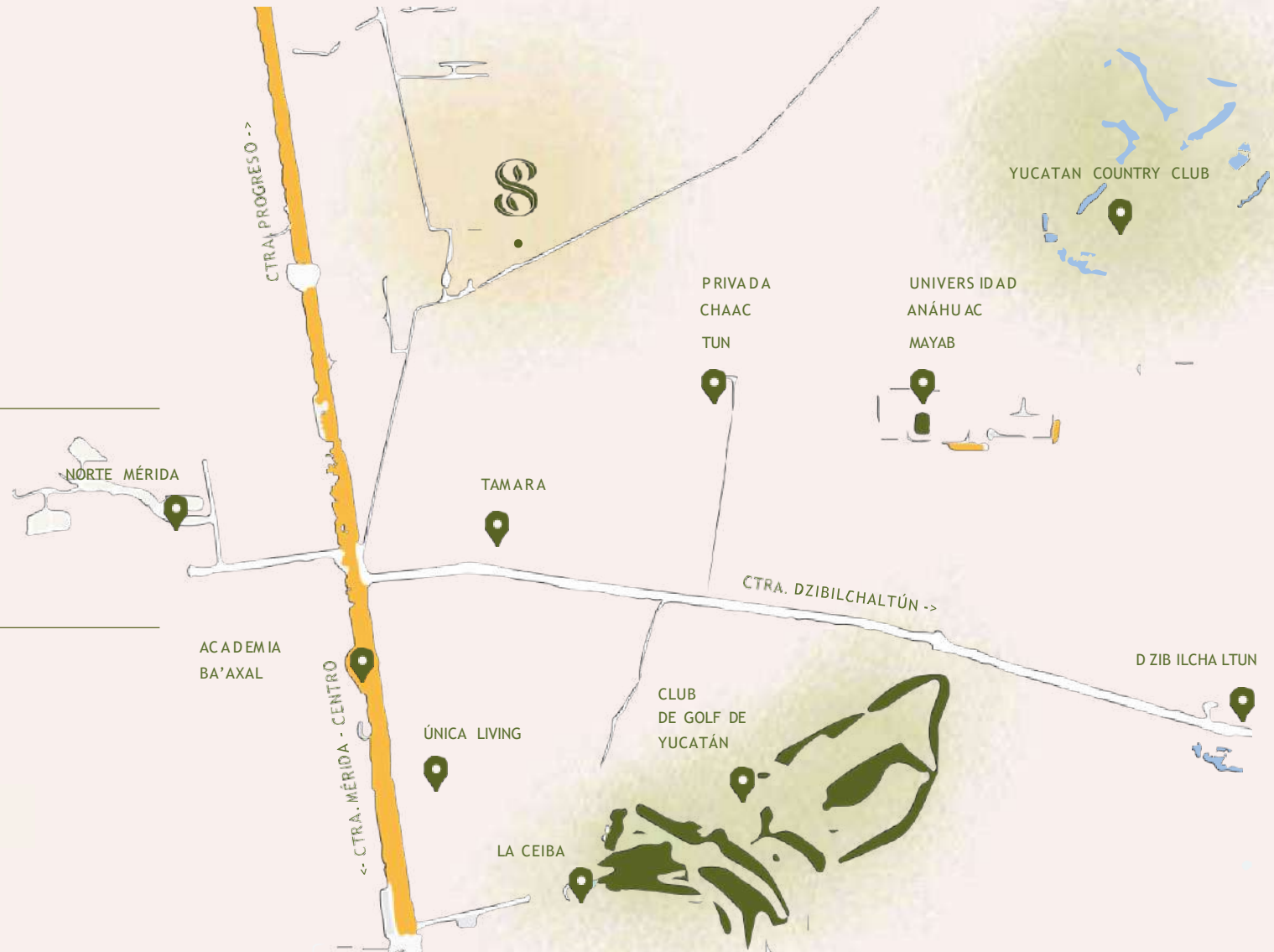









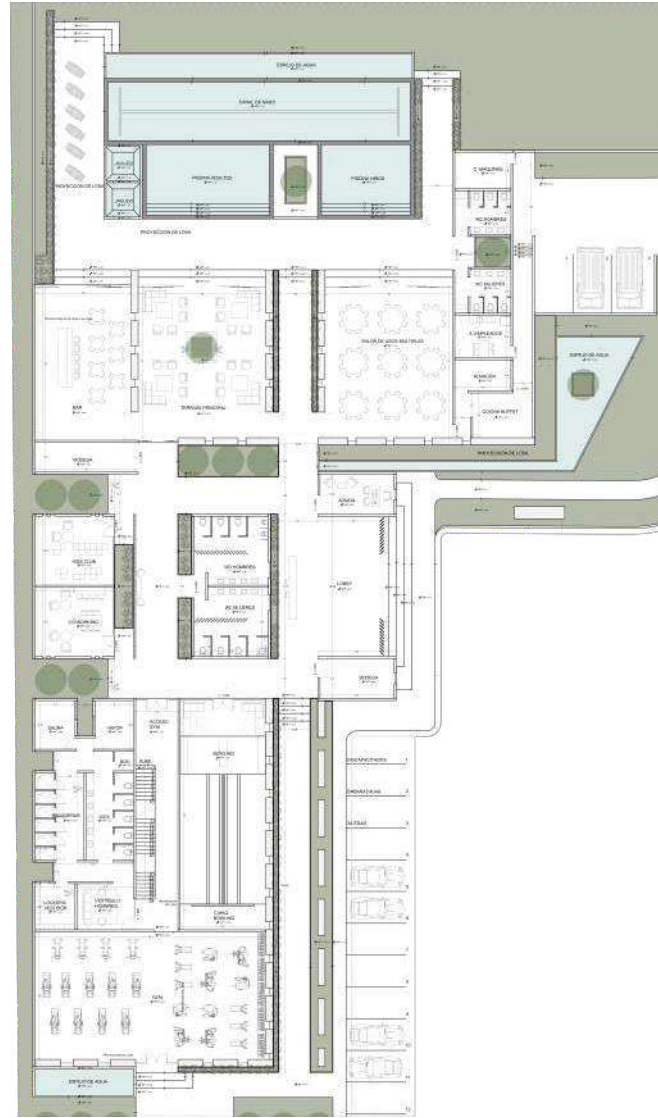
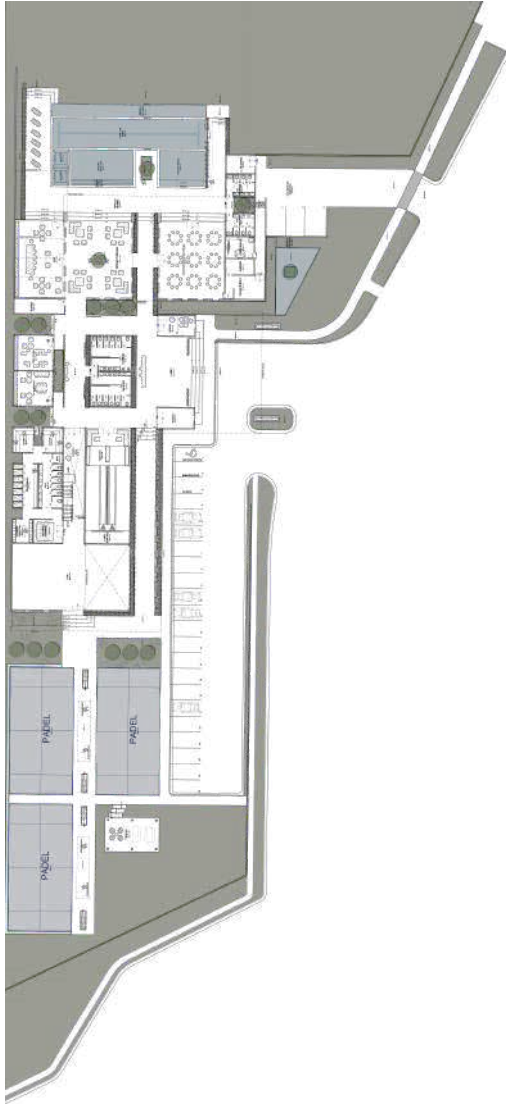

AMENIDADES



Casa club con más de 20 amenidades

Espacios diseñados para no querer salir de casa

-  Kids club
-  Boliche
-  Terraza bar
-  Albercas adultos / niños
-  Salón de usos múltiples
-  Cancha padel
-  Gym
-  Coworking

ENTRADA CASA CLUB



ENTRADA CASA CLUB



Interiorismo de Casa Club

DESARROLLO POR
HENRY PONCE

Interiorismo a cargo del reconocido diseñador Henry Ponce de HPonce Arquitectos. Originario de Yucatán y con más de 25 años de trayectoria profesional, Él y su firma han creado más de 200 proyectos del tipo residencial y comercial.

Apostando por una arquitectura e interiorismo de carácter único y diferente.



MOTOR LOBBY

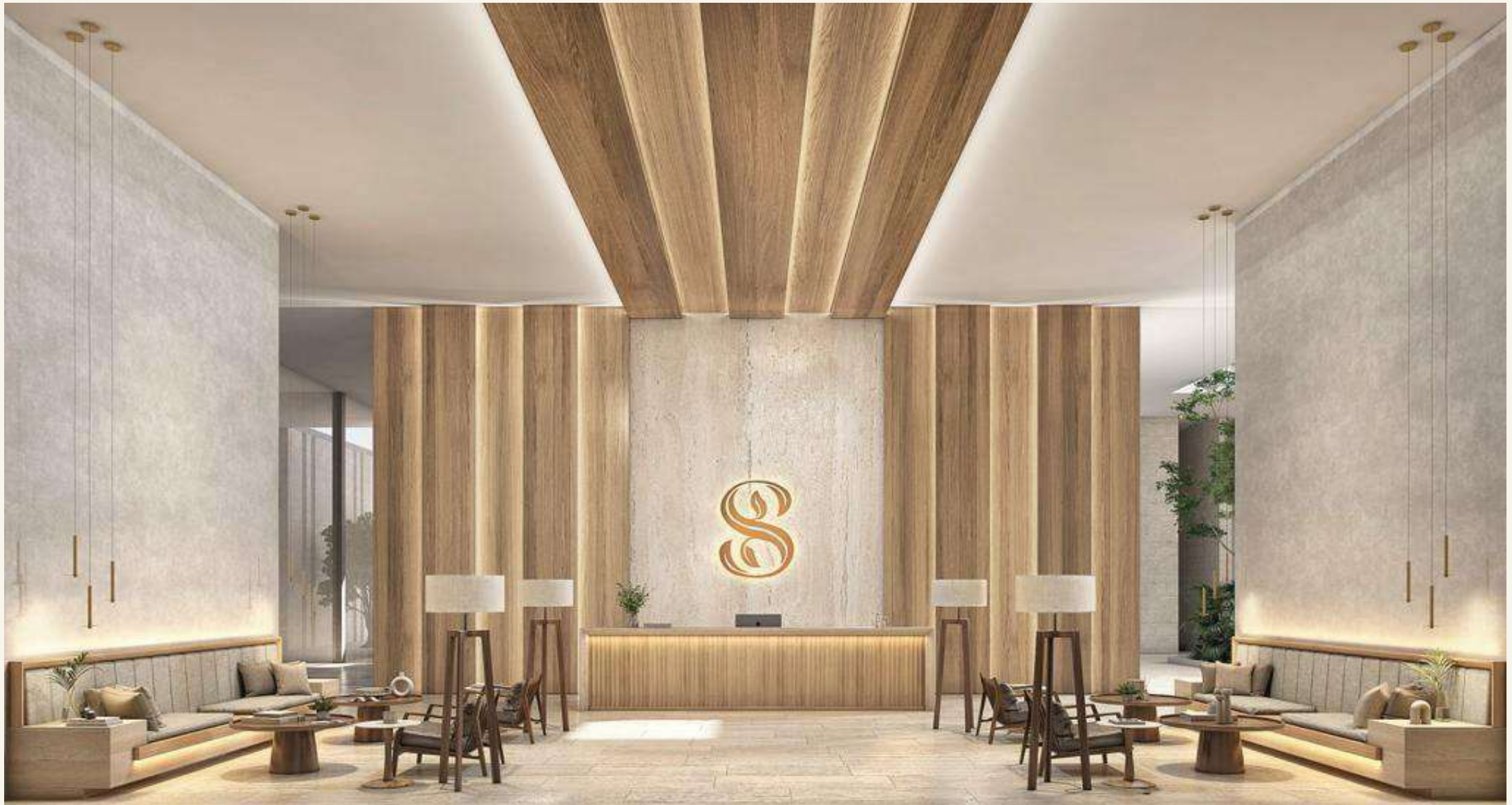

MOTOR LOBBY



KIDS CLUB



BAR



ÁREA DE TERRAZA

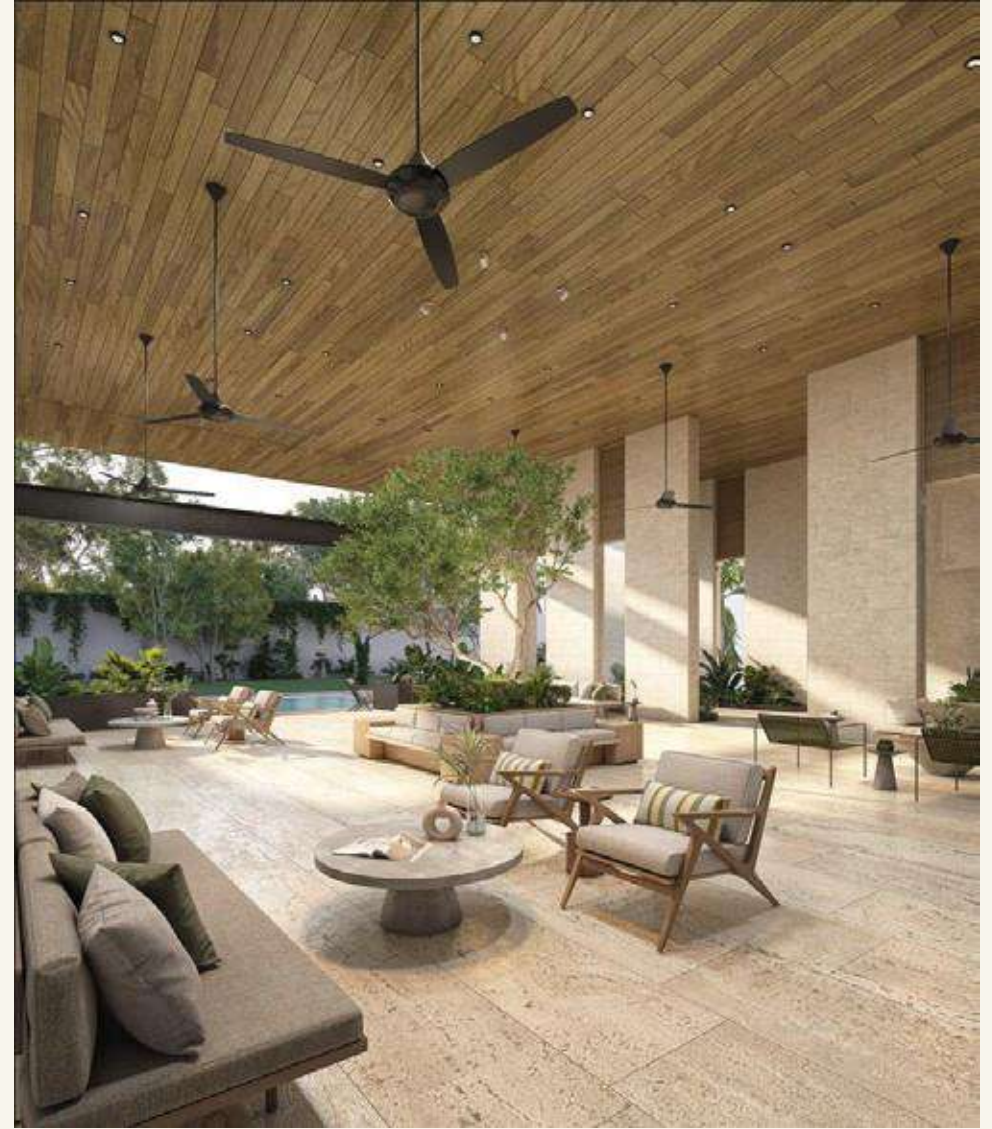

SALÓN DE USOS MÚLTIPLES



ALBERCA Y CANAL DE NADO



ALBERCA Y CANAL DE NADO



ALBERCA Y CANAL DE NADO



BOLICHE



COWORKING



GIMNASIO



CANCHAS DE PÁDEL



CANCHAS DE PÁDEL



Parque Central

Espacios ideales para disfrutar en comunidad

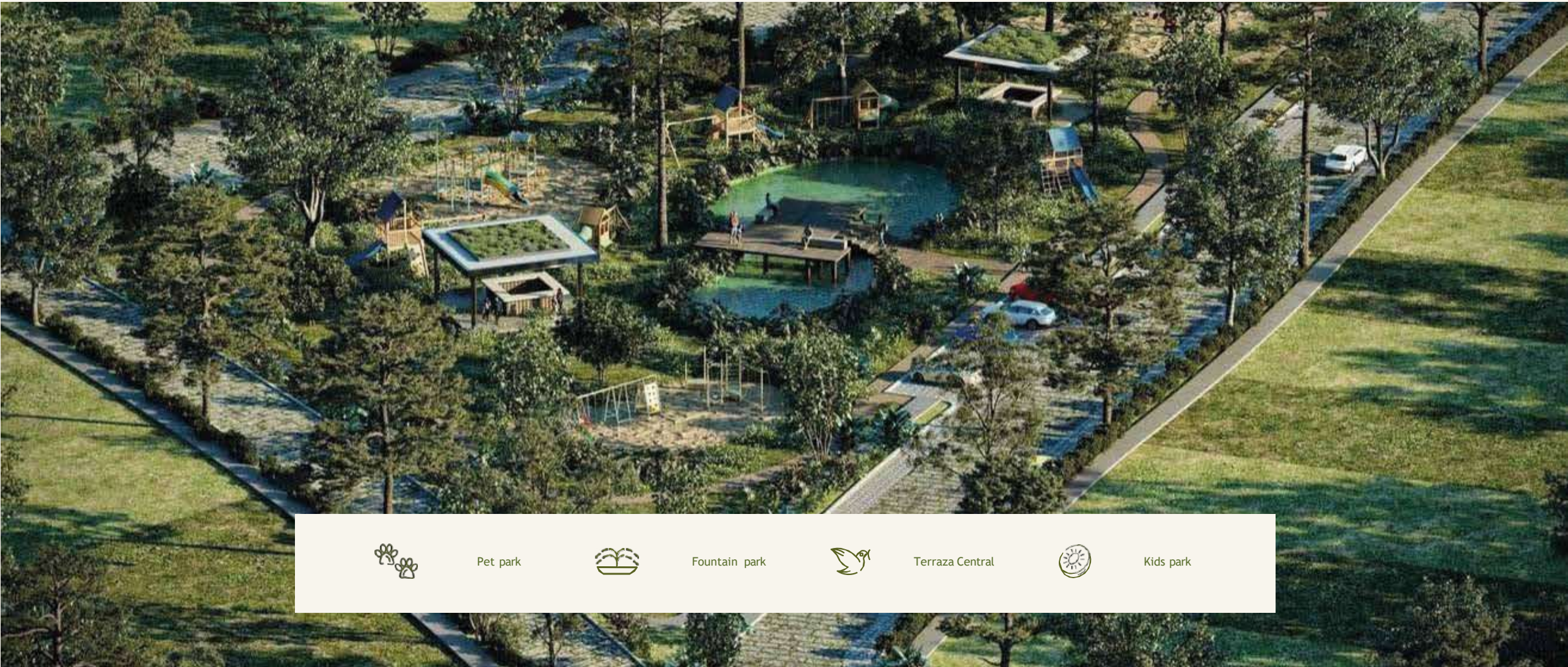

Pet park



Fountain park



Terraza Central



Kids park

ÁREA DE JUEGOS INFANTILES



Parque Central

Espacios ideales para disfrutar en comunidad



ÁREA DE JUEGOS INFANTILES



ÁREA DE FUENTES



PET PARK



TARRAZA CASA CLUB







A decorative graphic of a green vine with several leaves and a small flower, curving around the central text.

KELMAN

DESARROLLOS

SILVESTRE
BANCO BANORTE

Cuenta: 1177884215

CLABE: 072 910011 778 842 157

Razón Social: Kelman Desarrollos S.A. de C.V.