

01. PLANTA BAJA  
esc. 1 : 100

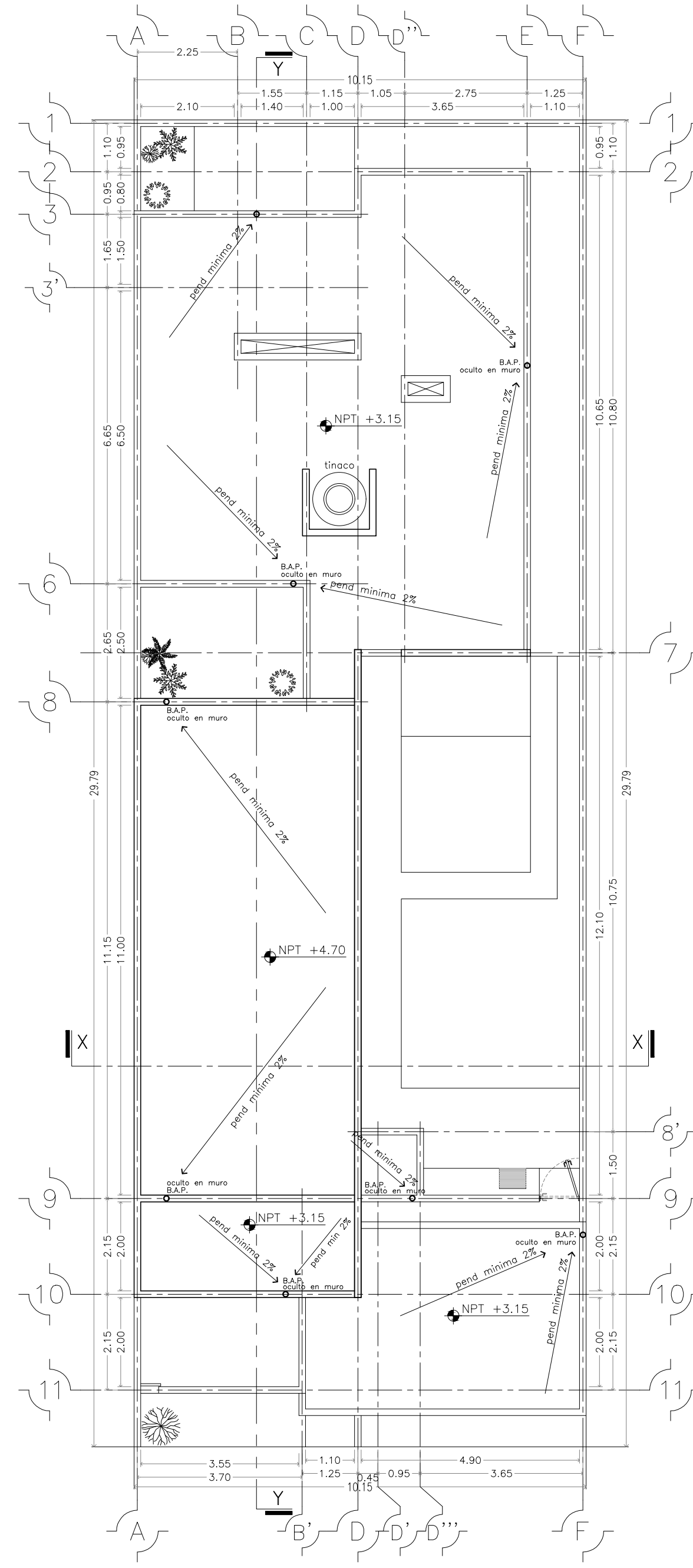

02. PLANTA AZOTEA  
esc. 1 : 100

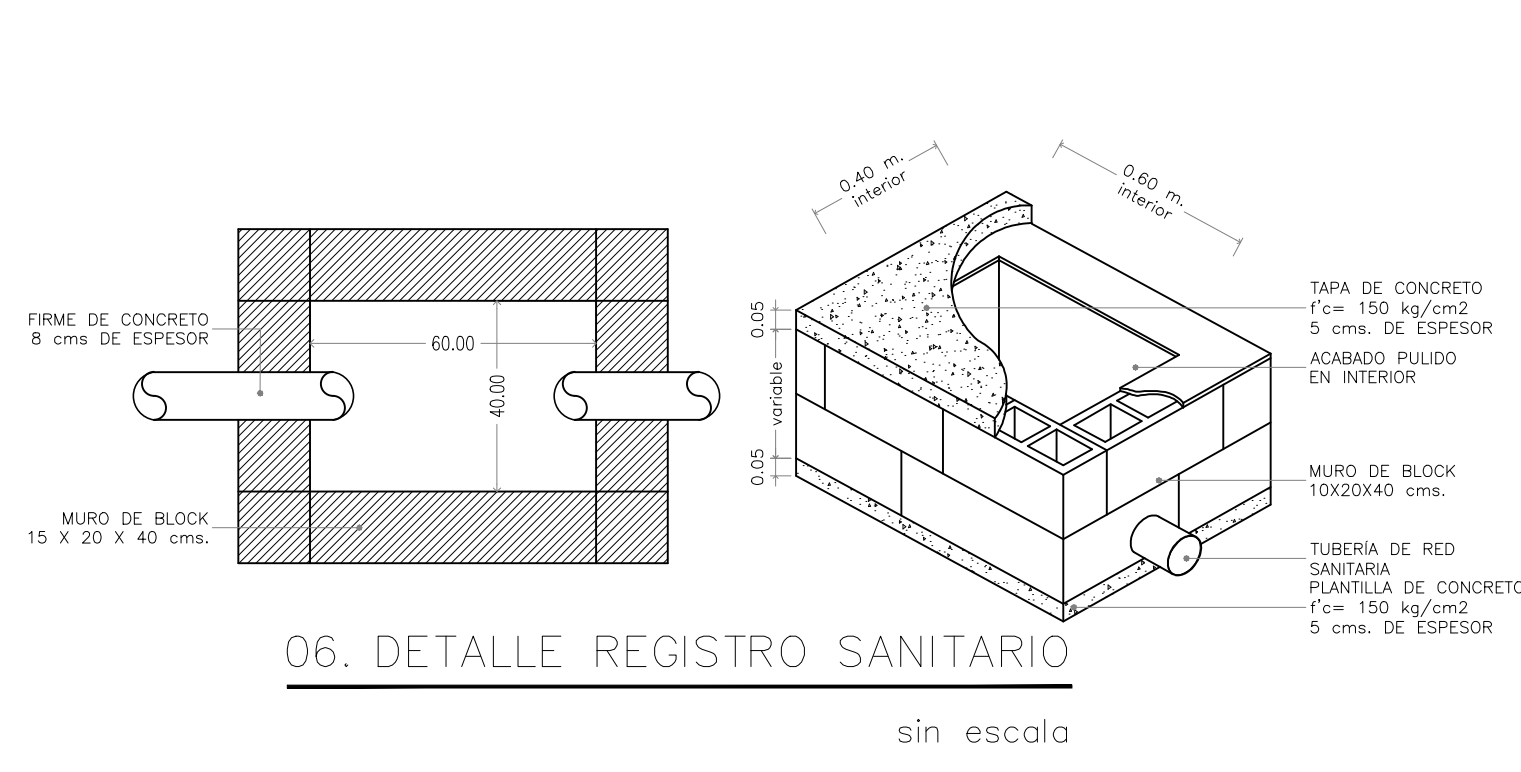

06. DETALLE REGISTRO SANITARIO  
sin escala

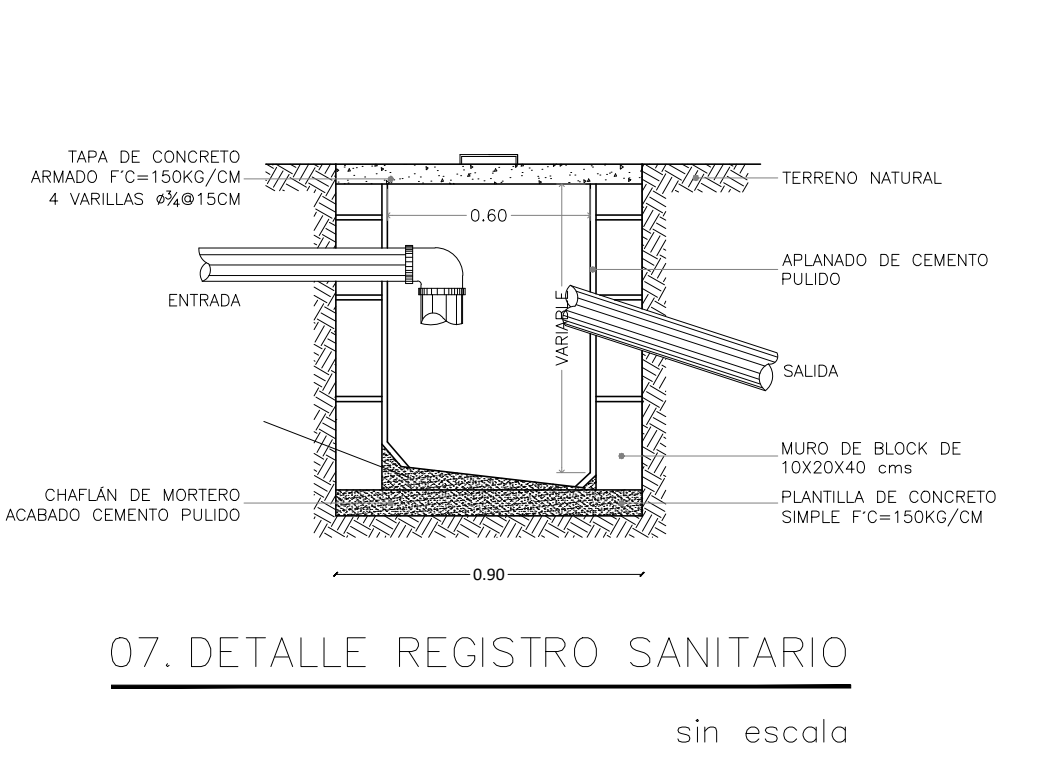

07. DETALLE REGISTRO SANITARIO  
sin escala

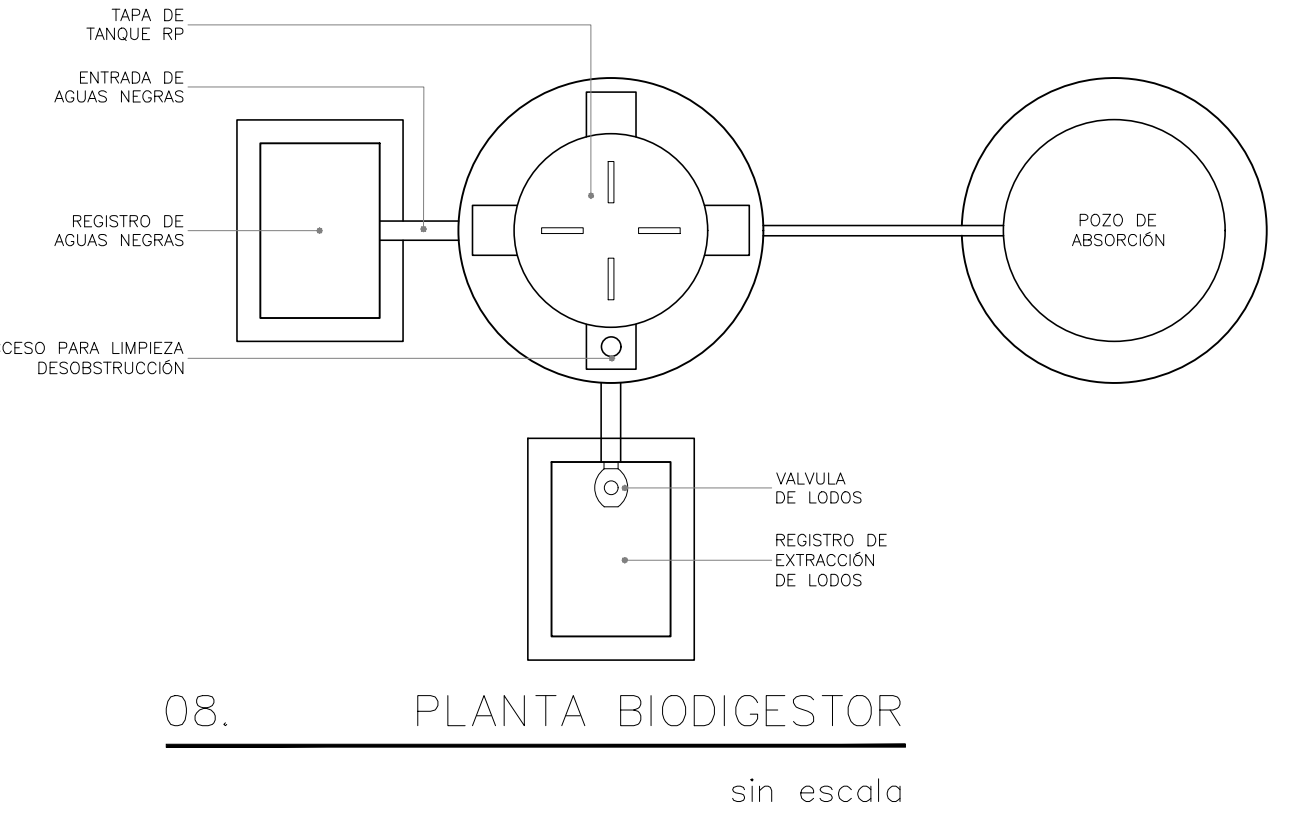

08. PLANTA BIODIGESTOR  
sin escala

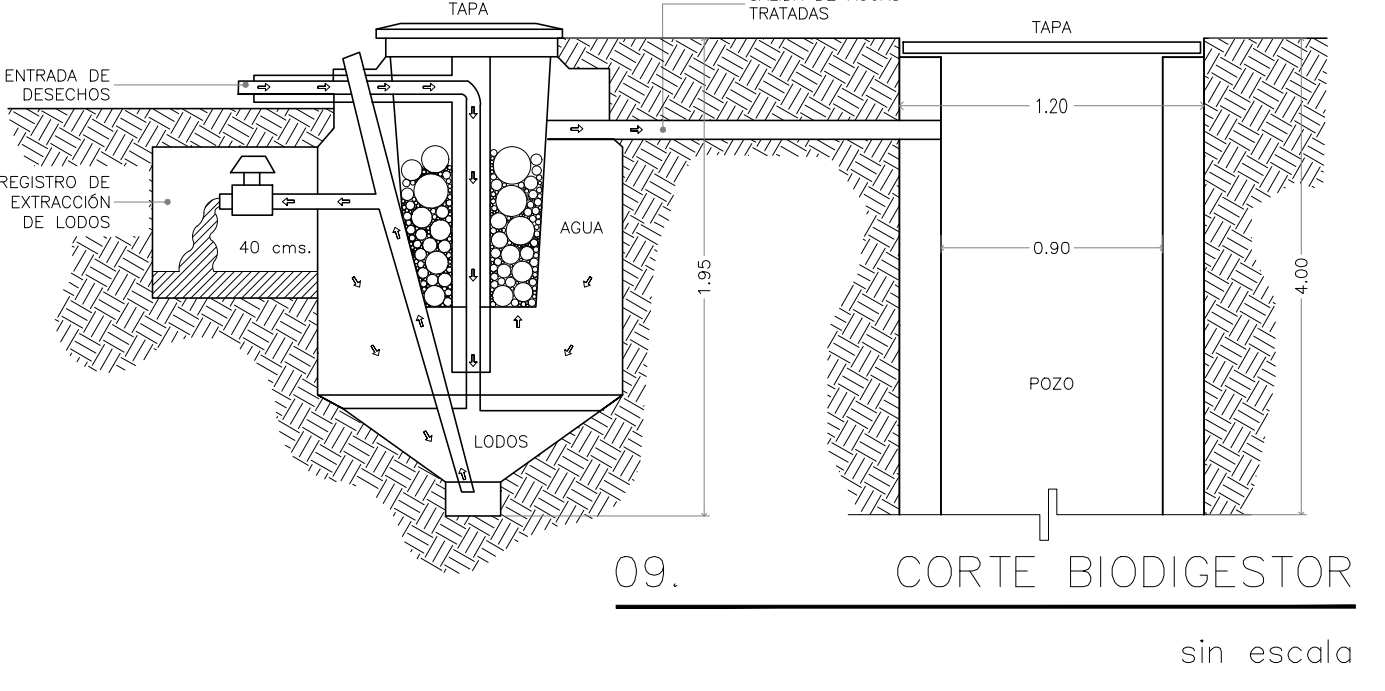

09. CORTE BIODIGESTOR  
sin escala

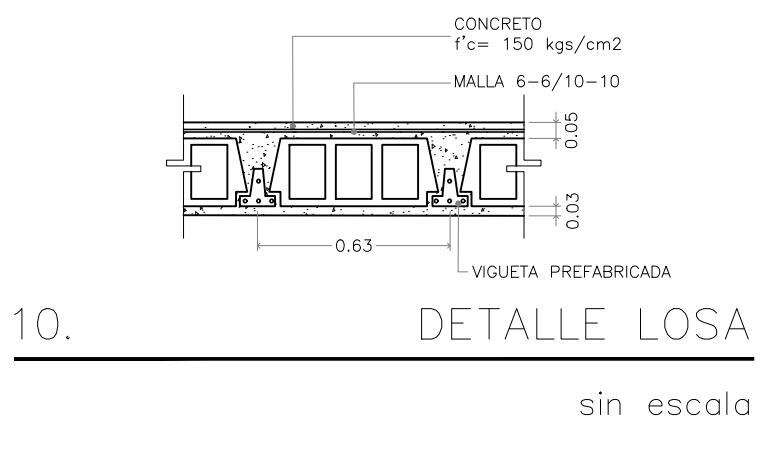

10. DETALLE LOSA  
sin escala

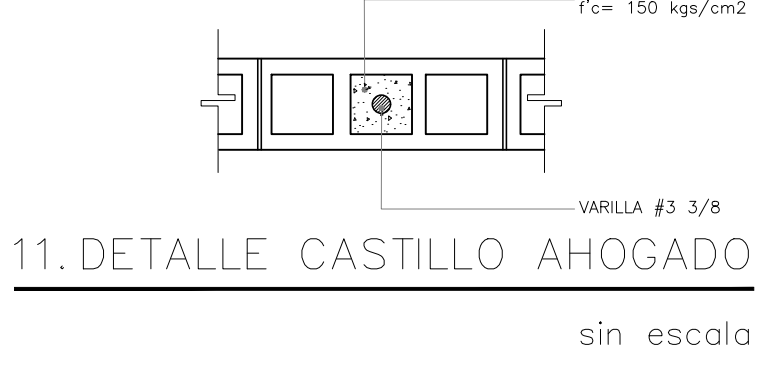

11. DETALLE CASTILLO AHOGADO  
sin escala

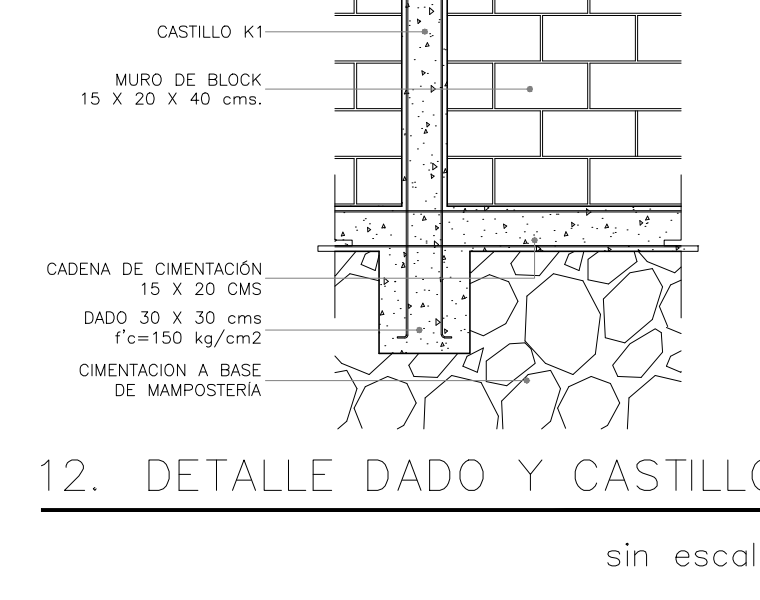

12. DETALLE DADO Y CASTILLO  
sin escala

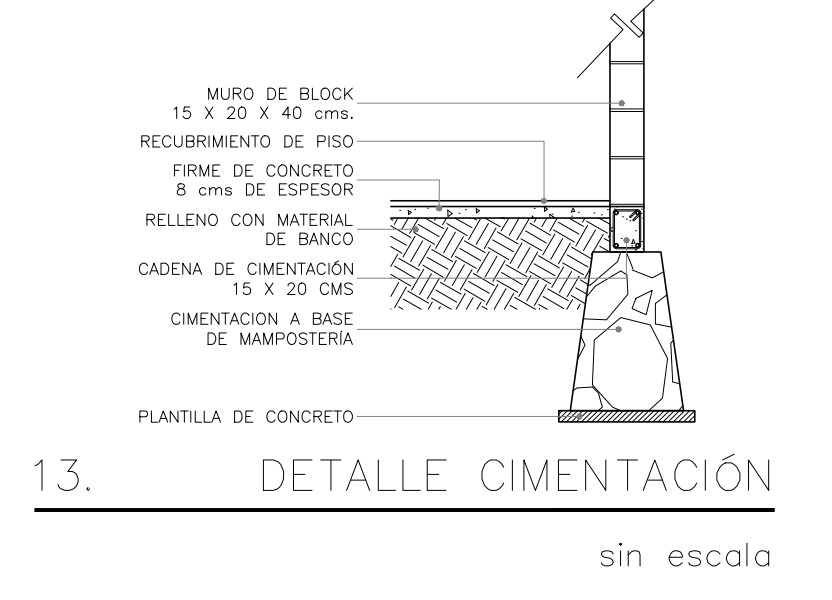

13. DETALLE CIMENTACIÓN  
sin escala

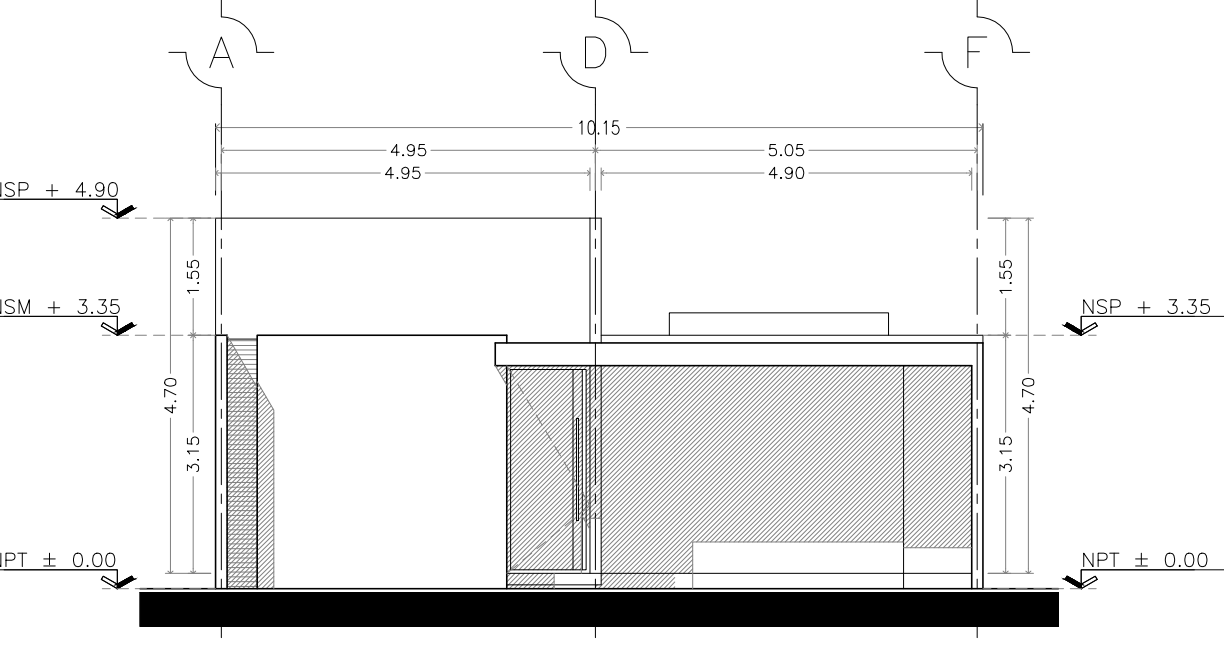

03. FACHADA FRONTAL  
esc. 1 : 100

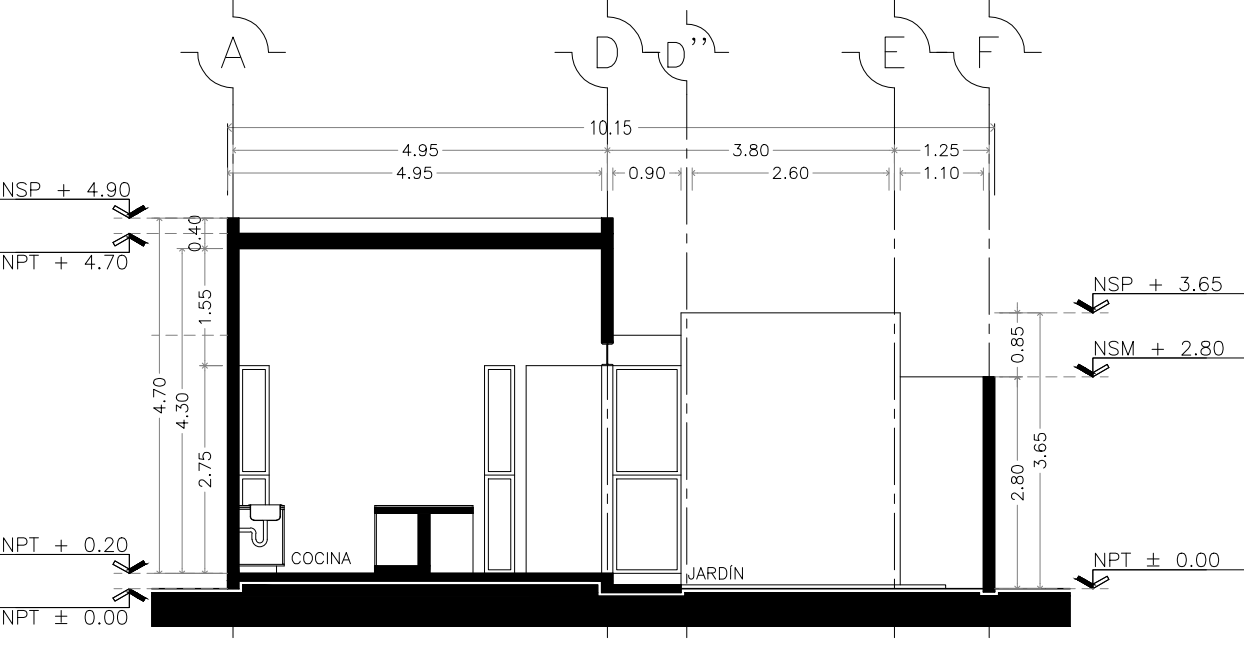

04. CORTE TRANSVERSAL X  
esc. 1 : 100

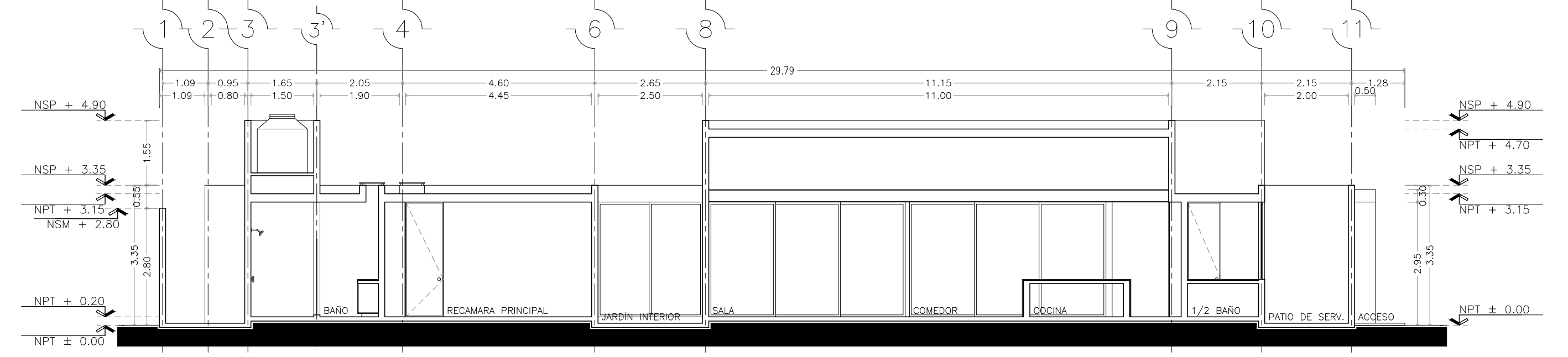

05. CORTE LONGITUDINAL Y  
esc. 1 : 100



PROYECTO: **CASA ARBELIA 8**  
PROPIEDAD: **José Alberto Herrera Suástegui**  
UBICACION: **Calle 21, 202 B x 28 lote 8  
Condominio Arbelia  
Municipio de Conkal, Yucatán**

CEDULA PROF.: **José Alberto Herrera Suástegui  
5443706**  
DISEÑO ARQUITECTÓNICO: **MABM / JAHS**  
REVISÓ: **Alberto Herrera S.** DIBUJÓ: **M. A. B.M**

AREAS	
TERRENO	303.21 m <sup>2</sup>
Sup. de construcción PLANTA BAJA	159.00 m <sup>2</sup>
Sup. de construcción GARAGE	25.67 m <sup>2</sup>
SUP. TOTAL CONSTRUIDA	184.67 m <sup>2</sup>
Metros lineales BARRA	44 m

AREAS		m <sup>2</sup>	%
C.O.S.	Desplante de casa	184.67 m <sup>2</sup>	60.90
	Pasillo lateral	27.82 m <sup>2</sup>	
C.O.S.	Sic	11.28 m <sup>2</sup>	39.10
	Área considerada en COS, sin construcción, la cual será por el momento permisible ajardinada por si en un futuro pueda presentarse una ampliación en la vivienda		
TOTAL	M2	184.83 m <sup>2</sup>	100.00

NOMENCLATURA GENERAL	
NSP	NIVEL SUPERIOR PRETIL
NSL	NIVEL SUPERIOR LOSA
NIL	NIVEL INTERIOR LOSA
NSC	NIVEL SUPERIOR CERRAMIENTO
NPT	NIVEL DE PISO TERMINADO
NBT	NIVEL BANQUETA TERMINADA
RAN	REGISTRO AGUAS NEGRAS
RAG	REGISTRO AGUAS GRISAS
BAN	BAJADA AGUAS NEGRAS
BAG	BAJADA AGUAS GRISAS
BAP	BAJADA AGUAS PLUVIALES
NSB	NIVEL SUPERIOR DE BANQUETA
NSM	NIVEL SUPERIOR DE MURO

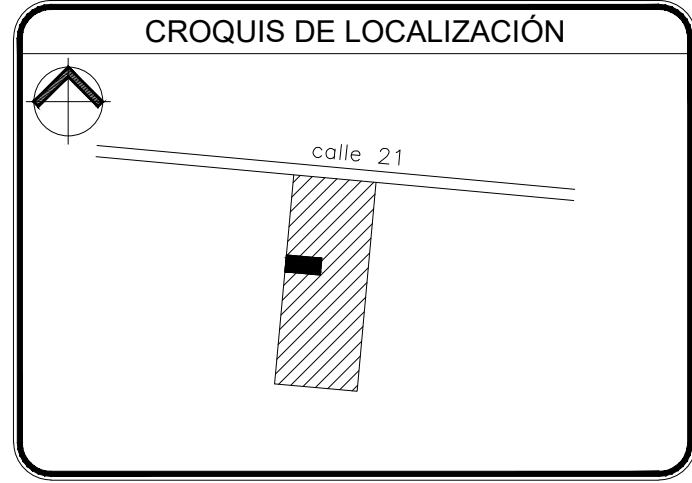
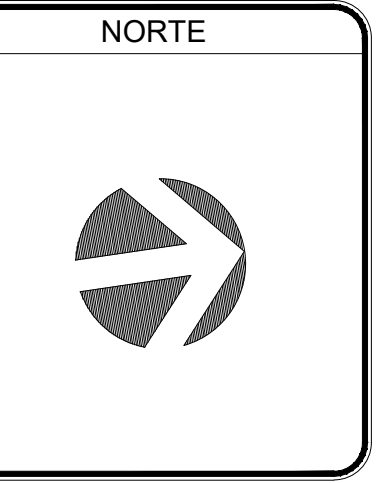

ESPECIFICACIONES / COMENTARIOS

- ACOTACIONES EN METROS
- NIVELES EN METROS
- NO SE TOMARÁN COTAS A ESCALA DE ESTE PLANO.
- ESTE PLANO DEBERÁ VERIFICARSE CON LOS CORRESPONDIENTES DE INSTALACIONES Y ESTRUCTURALES, CUALQUIER DISCREPANCIA DEBERÁ CONSULTARSE CON LA DIRECCIÓN DE LA OBRA.
- EL CONTRATISTA RECTIFICARÁ EN EL LUGAR DE LA OBRA, ANTES DE EJECUTAR, LAS DIMENSIONES Y NIVELES INDICADOS EN ESTE PLANO, DEBIDO A SU TIPO DE TRABAJO Y LA DIRECCIÓN DE LA OBRA CUALQUIER DIFERENCIA QUE HUBIERE, ASÍ COMO LA INTERPRETACIÓN QUE DE EL PROPIO CONTRATISTA A ESTE DIBUJO.
- FAVOR DE REVISAR ESTE PLANO CON SUS CORRESPONDIENTES DE INGENIERÍAS Y DETALLES.

CONTENIDO: **Proyecto Arquitectónico PLANO PARA PERMISOS**  
ESCALA: **1 : 100**  
FECHA: **Junio 2024** ACOTACIONES: **EN MTS**  
CLAVE: **AR-01**  
PLANO #: **01 DE 02**