

Casa en Venta

El Campestre - Seneca 239



Lista para entregar a inicios de Agosto



TERRENO: 132 M2
CONSTRUCCIÓN: 184.9 M2
NIVELES: 2

Precio: \$5,280,000.00

Mtto: \$1200.00

DIRECCIÓN

Av. de la Pradera 487 Int. 239
El Campestre Residencial, Zapopan, Jalisco.
CP. 45220

0626

Circuito Medas 365

(33) 1466 2295

Código: EB-WI5517

guardiaaltitud@sierraprovidencia.com

DESCRIPCIÓN DE LAS ÁREAS

Edad: A estrenar
Frente: 8 metros
Fondo: 16.5 metros

Planta baja

- Cochera para 2 autos
- Sala
- Comedor
- Cocina
- Medio baño
- Terraza con jardín

Segundo nivel

- Recámara principal con vestidor y baño completo
- 2 Recámaras secundarias con closet
- Baño completo compartido
- Área de lavado

AREAS COMUNES

- Casa Club
- Alberca
- Gimnasio
- Área de juegos infantiles
- Áreas verdes

SERVICIOS DE LA ZONA

- Tiendas de conveniencia
- Supermercados
- Centros comerciales
- Escuelas, colegios y universidades
- Zona de restaurantes
- Bancos
- Hospitales

ACABADOS E INSTALACIONES

- Piso de porcelanato
- Ventanería de aluminio
- Cristal templado en regaderas
- Barra de granito en cocina
- Carpintería residencial, lambrin y chukum en fachada

DESCRIPCIÓN DE LA PROPIEDAD

Casa en venta en El Campestre Residencial, Zapopan, dentro de un exclusivo coto privado que ofrece seguridad, tranquilidad y amenidades para toda la familia. Con una excelente ubicación y acceso a los principales servicios de la zona, esta propiedad combina comodidad, diseño y funcionalidad en cada uno de sus espacios.

Construida sobre un terreno de 132 m² y con 184.9 m² de construcción, la casa se distribuye en dos niveles. En planta baja cuenta con cochera para 2 autos, sala, comedor, cocina, medio baño y una agradable terraza con jardín, ideal para reuniones y momentos de convivencia. En la planta alta se encuentra la recámara principal con vestidor y baño completo, además de dos recámaras secundarias con clóset que comparten un baño completo, así como área de lavado.

Destacan sus acabados de calidad, incluyendo pisos de porcelanato, ventanería de aluminio, cristal templado en regaderas, barra de granito en cocina y detalles de carpintería residencial con lambrín y chukum en fachada.

El coto ofrece casa club, alberca, gimnasio, áreas verdes y juegos infantiles, brindando una excelente calidad de vida para toda la familia.

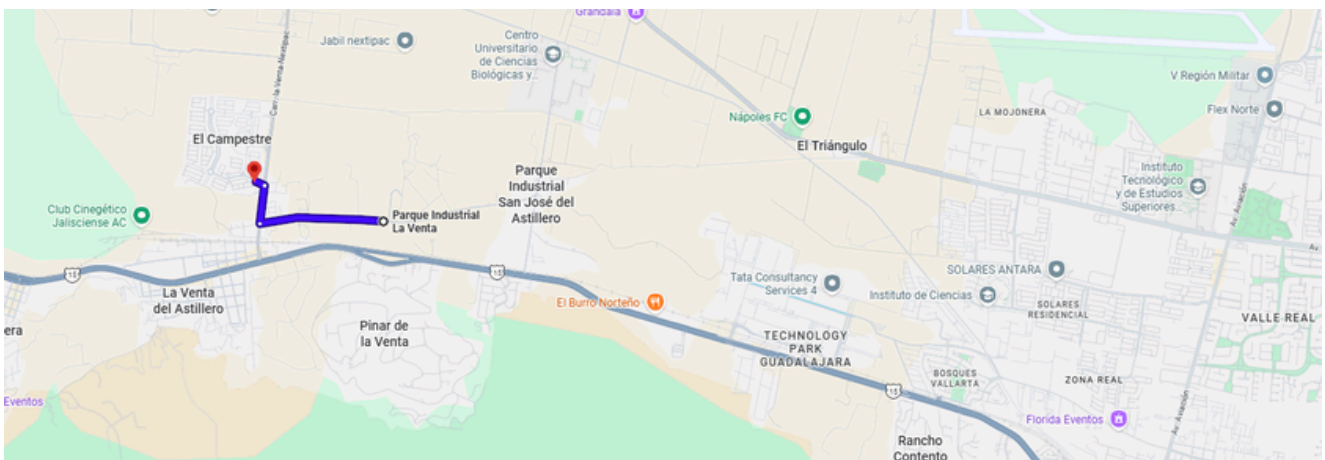

<https://maps.app.goo.gl/7BBf3hpJp1aThEkNA>



AVANCE DE OBRA - FACHADA



AVANCE DE OBRA - INGRESO



AVANCE DE OBRA - SALA - COMEDOR



AVANCE DE OBRA - COCINA



AVANCE DE OBRA - TERRAZA - JARDIN



AVANCE DE OBRA - MEDIO BAÑO



AVANCE DE OBRA - ESCALERAS



AVANCE DE OBRA - DISTRIBUIDOR



AVANCE DE OBRA - RECÁMARA PRINCIPAL



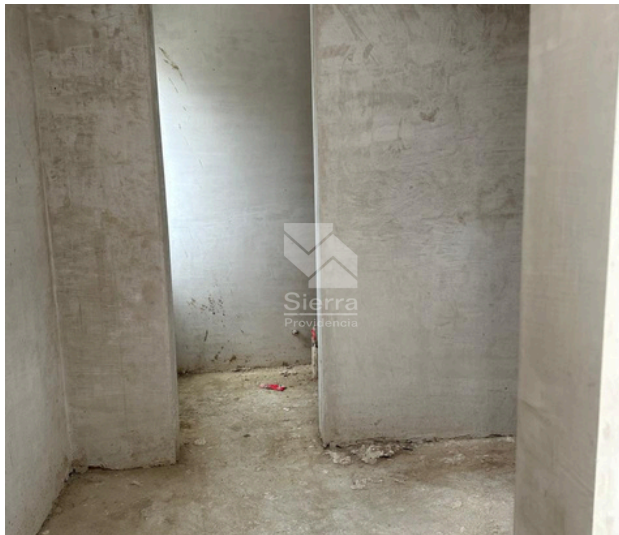

AVANCE DE OBRA- BAÑO Y VESTIDOR



AVANCE DE OBRA - RECAMARA 2



AVANCE DE OBRA - RECAMARA 3



AVANCE DE OBRA - BAÑO COMPLETO

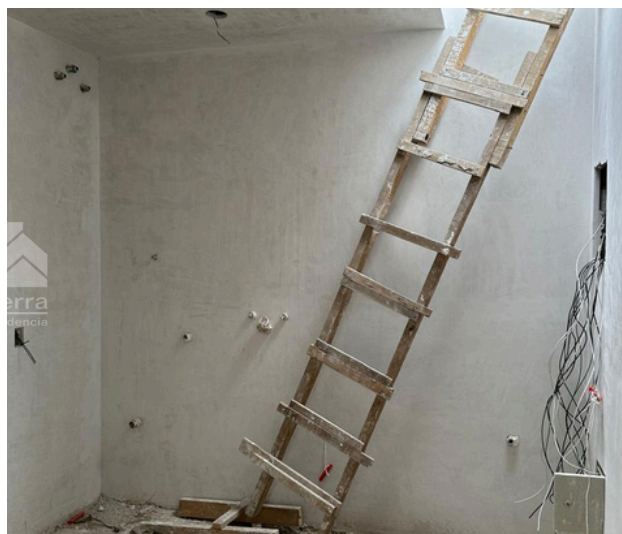

AVANCE DE OBRA- AREA DE LAVADO



ÁREAS COMUNES



ÁREAS COMUNES

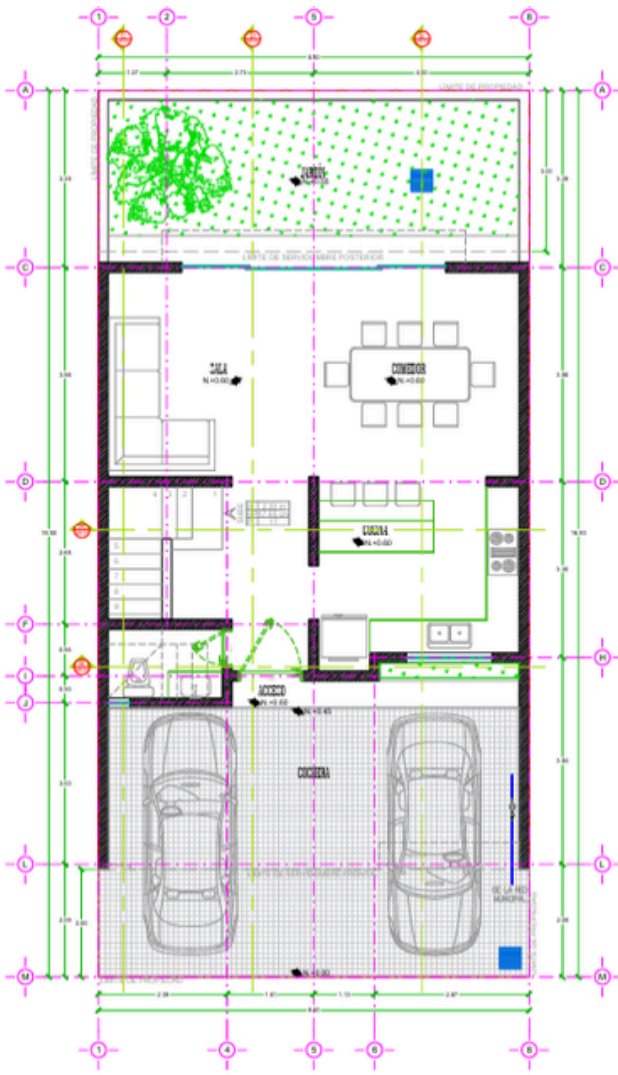

PLANTA BAJA

PLANO PLANTA BAJA

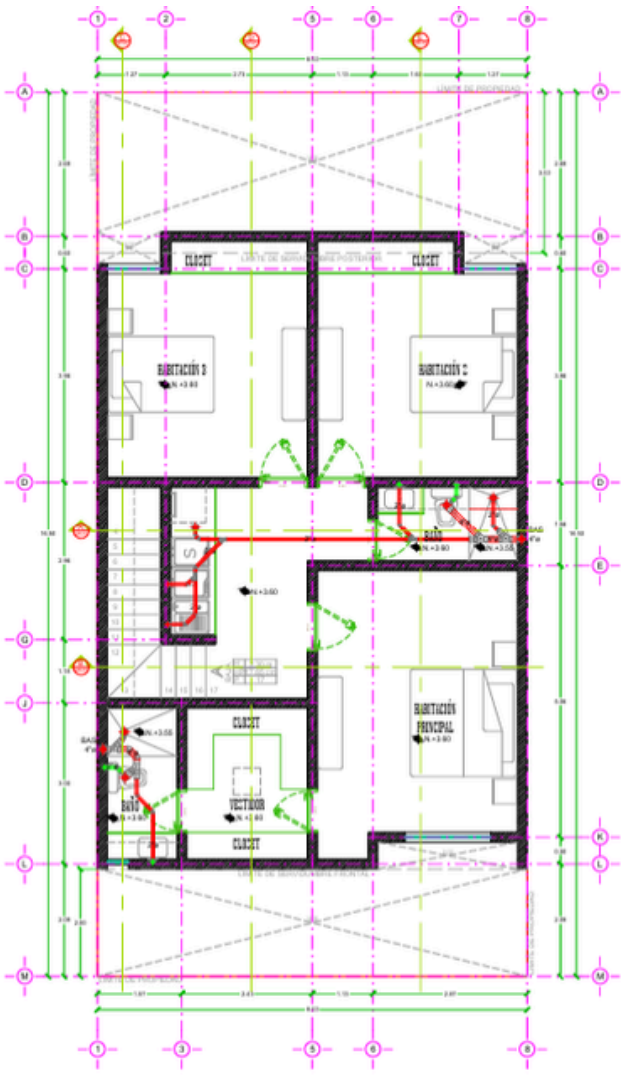

PLANTA ALTA

PLANO PLANTA ALTA



CONTACTO



(33) 1466 2295



(33) 3055 0222



guardiaaltitud@sierraprovidencia.com



Circuito Medas No. 365,
Col. Altamira 45160,
Zapopan, Jalisco, México