OFICINA
EN RENTA

OFICINA EN RENTA PARA ESTRENAR EN WTC JURIQUILLA, Qro.

DESCRIPCIÓN

Oficina en renta ubicada en la nueva Torre 3 de WTC Juriquilla.
Lista para ocuparse y ubicada en el piso 10.
Promoción del mes con aire acondicionado y persianas incluidos.

ID: WH1482

$11,900.00

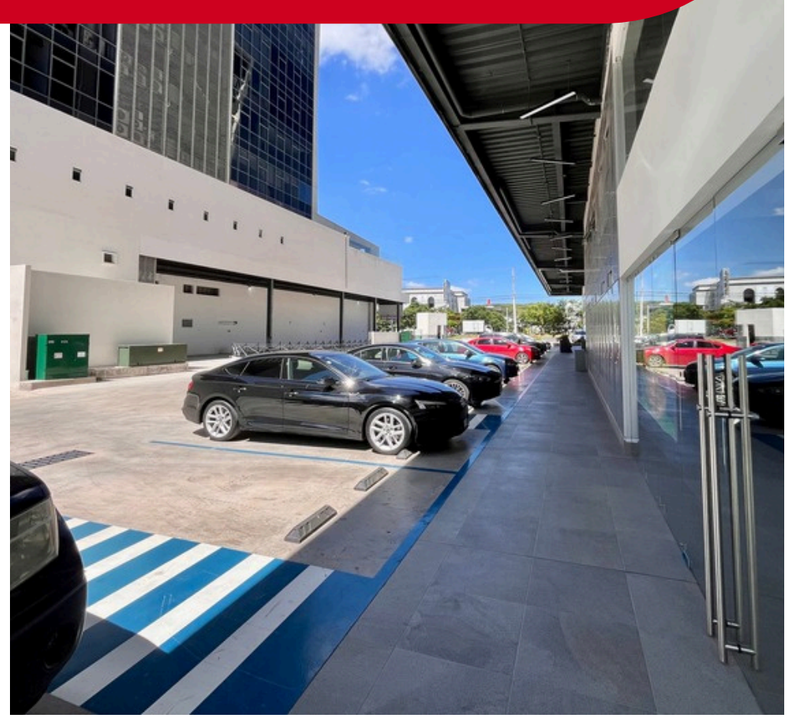

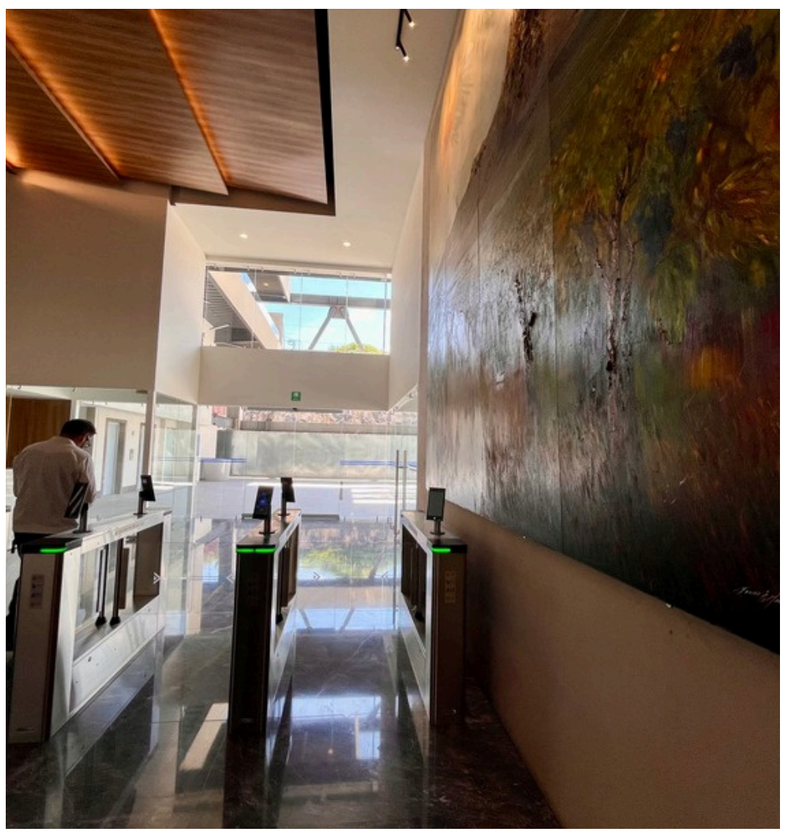

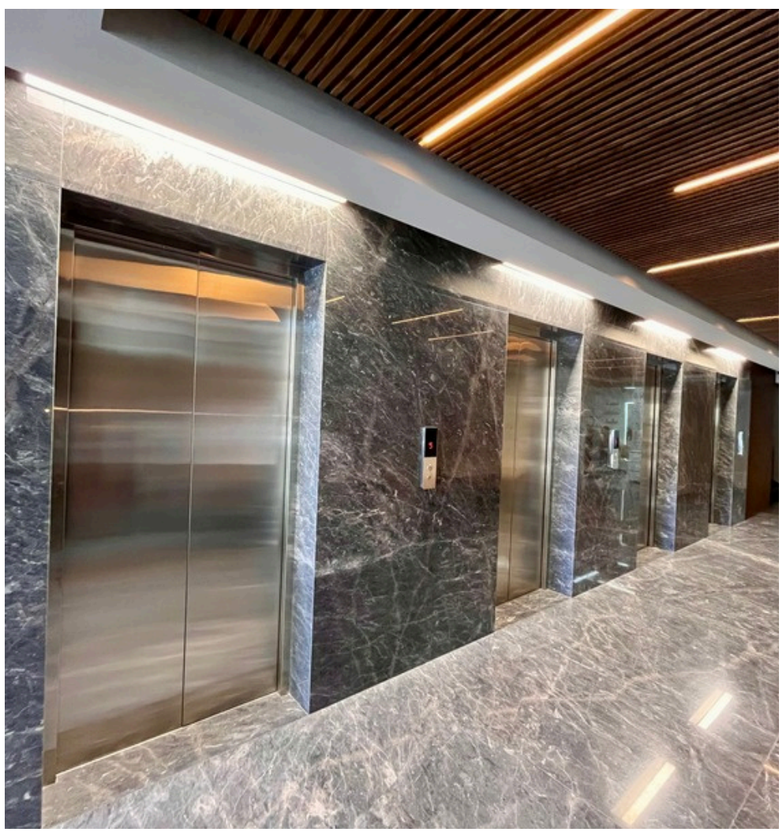

OFICINA
EN RENTA

ID: WH1482

OFICINA EN RENTA PARA ESTRENAR EN WTC JURIQUILLA, Qro.

DESCRIPCIÓN

Características

- Piso 10
- Espacio adaptable
- Estacionamiento
- Lista para ocuparse
- Persianas incluidas
- Aire acondicionado incluido durante este mes

Amenidades

- Gimnasio
- Alberca techada
- Canchas de pádel
- Comedor
- Sky garden
- Salas de juntas
- Lockers
- Baños con regaderas y vapor

Video tour

- Video donde puedes visualizar la distribución de los espacios.

https://youtu.be/QG_X7Fej6Oc

📐 **Superficie**: 21 m²
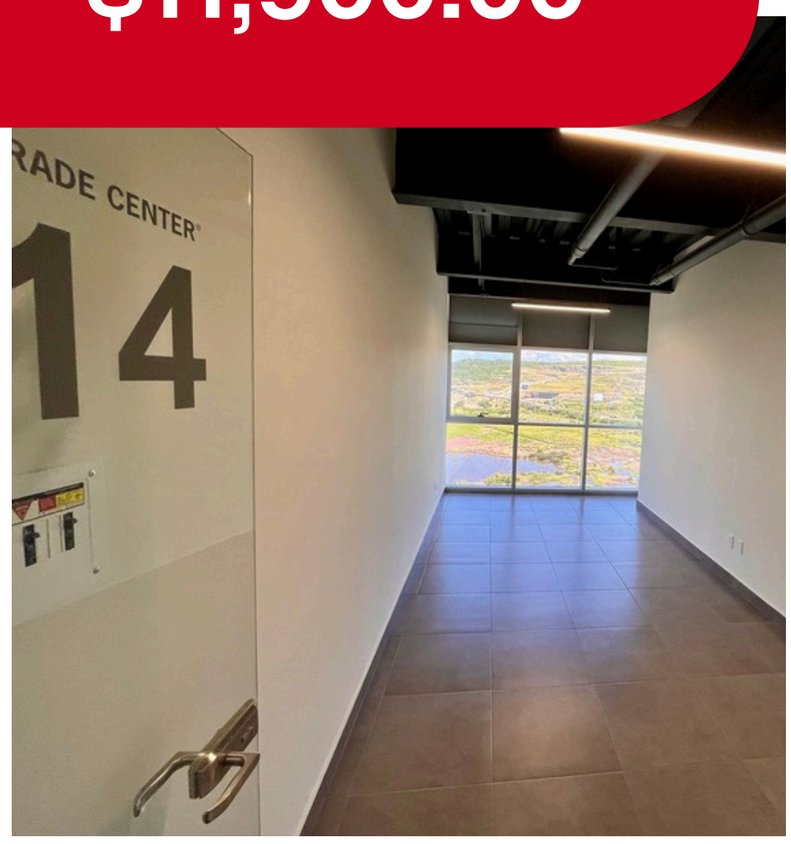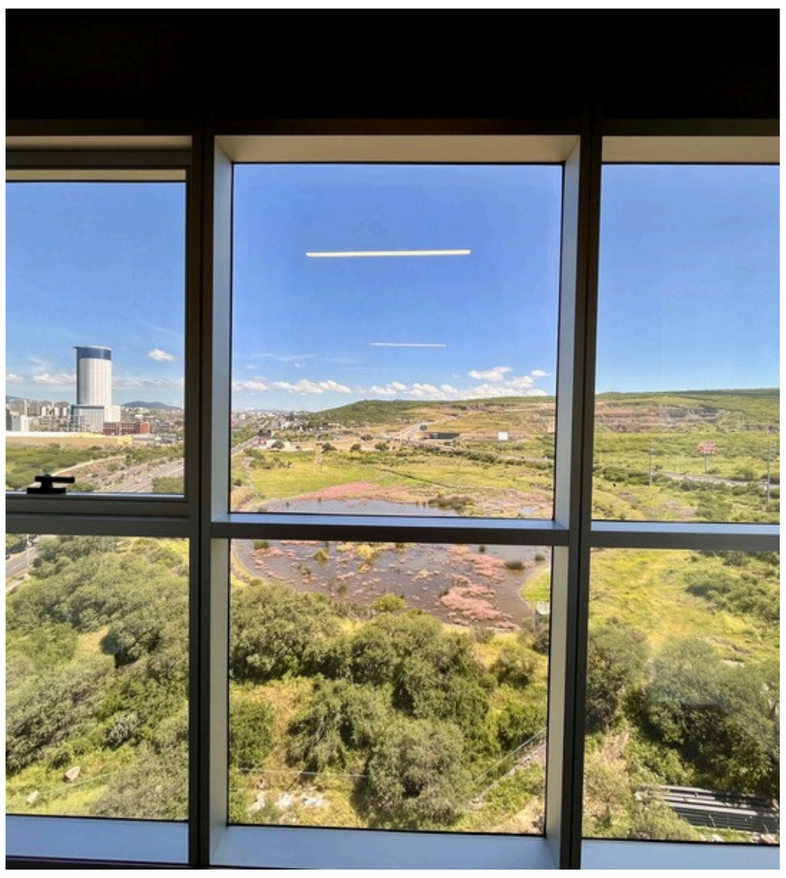
$11,900.00