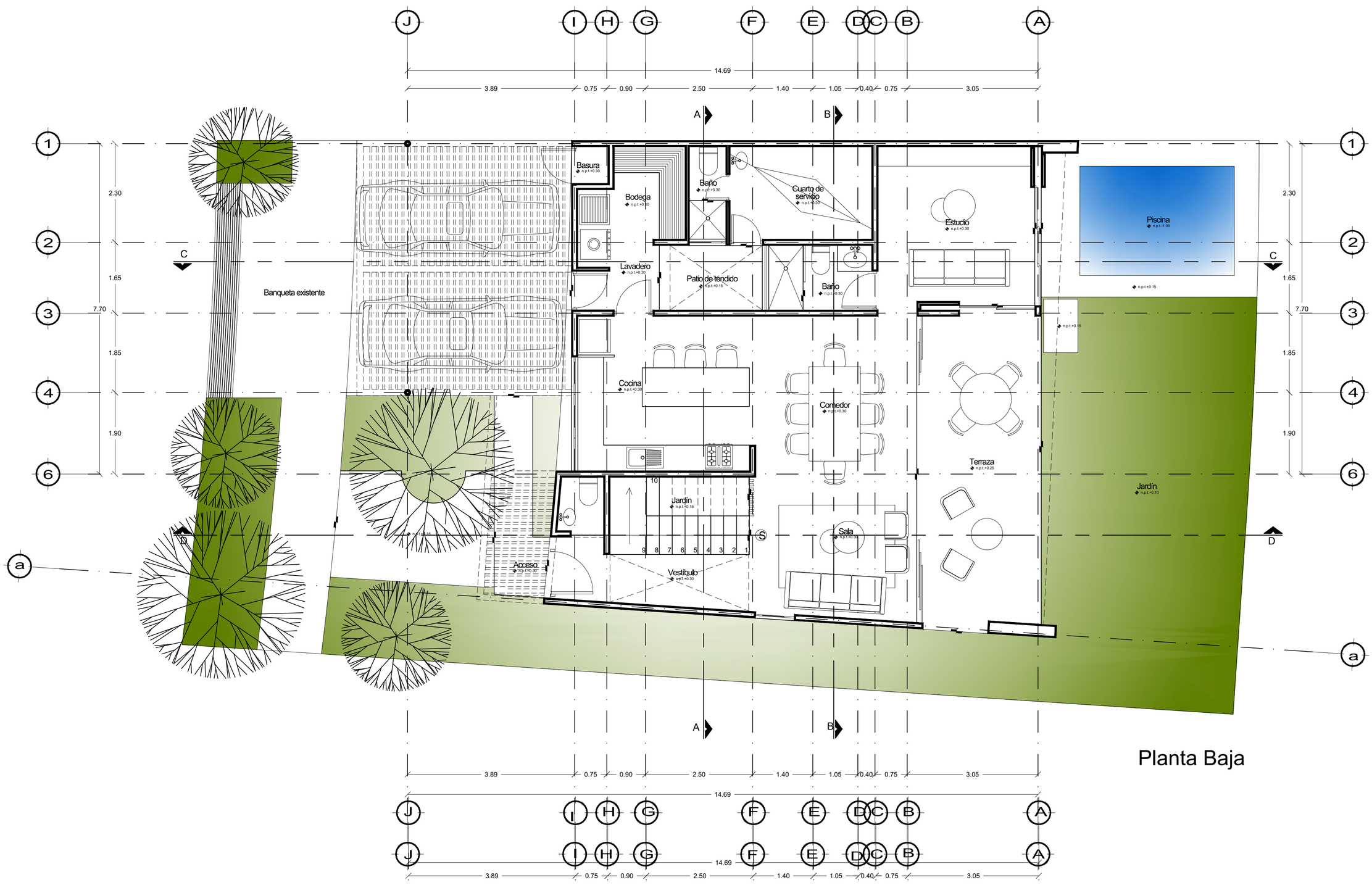

Planta Baja

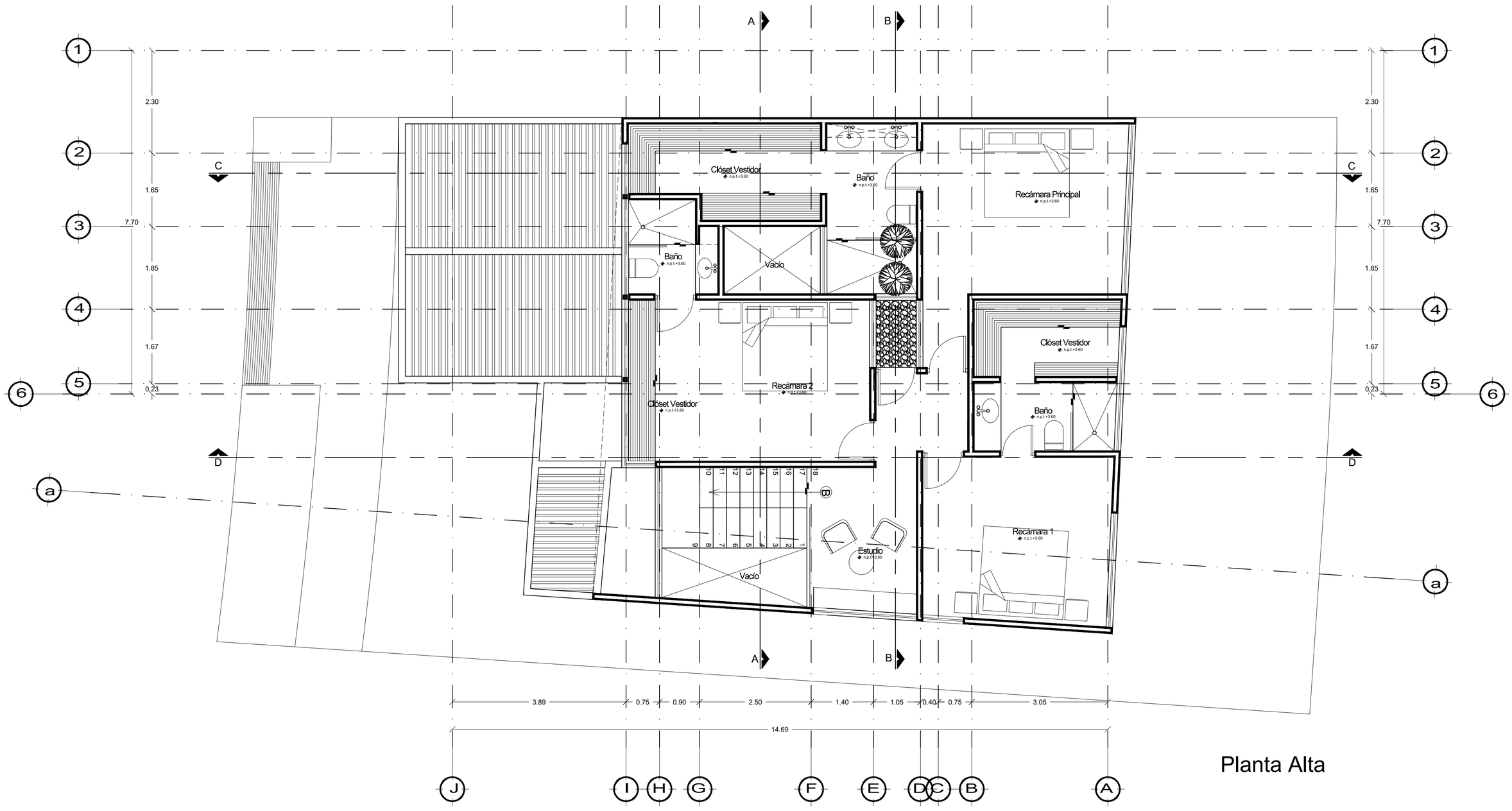

Planta Alta

FRANCISCO PASOS
ARQUITECTURA

Proyecto:
Boreta 43

Simbología y Observaciones:

Croquis de Localización:

Norte:

Diseño:
Arq. Francisco A. Pasos Fernández
Ubicación:
Mérida, Yucatán
Propietario:

PA - 01

PLANTA ARQUITECTÓNICA

Fecha: FEB / 2026

Escala: 1:50

EL CONTENIDO DE ESTE PLANO DEBERÁ VERIFICARSE CON LAS MEDIDAS TOMADAS EN EL SITIO. CUALQUIER DISCREPANCIA DEBERÁ SER CONSULTADA CON LA DIRECCIÓN DE LA OBRA ANTES DE LA EJECUCIÓN DE LOS TRABAJOS. LOS CRITEROS DE INSTALACIONES Y ESTRUCTURAS SE TENDRÁN QUE CONSULTAR CON ESPECIALISTAS EN CADA MATERIA ANTES DE SU EJECUCIÓN.
EL CONTENIDO DE ESTE PLANO Y SU INFORMACIÓN, ÚNICAMENTE PODRÁ SER USADA EN EL PROYECTO PARA EL CUAL HA SIDO EDITADO Y NO PODRÁ SER REPRODUCIDO TOTAL O PARCIALMENTE POR MEDIOS MECÁNICOS, ELECTRÓNICOS O FOTOGRÁFICOS O CUALQUIER OTRO MEDIO SIN LA PREVIA AUTORIZACIÓN POR ESCRITO DE FRANCISCO PASOS ARQUITECTURA.
COTAS Y NIVELES EXPRESADAS EN METROS.