

Casa en Venta

Bugambillas - Azaleas 888



A 4.1Km de Periferico Sur



TERRENO: 312 M2
CONSTRUCCIÓN: 440 M2
NIVELES: 2 + SOTANO

Precio: \$14,950,000.00

Mtto: \$1700.00

DIRECCIÓN

Azaleas 888 int 51
Bugambillas La Joya, Tlajomulco, Jalisco.
CP. 45239

0626

Circuito Medas 365

(33) 1466 2295

Código: EB-WF5828

guardiaaltitud@sierraprovidencia.com

DESCRIPCIÓN DE LAS ÁREAS

Edad: 13 años
Frente: 12.5 metros
Fondo: 25 metros

Planta baja

- Estacionamiento para 3 autos
- Sala
- Comedor
- Cocina con barra
- Antecomedor
- Recamara de servicio con baño
- Area de lavado
- Medio Baño
- Terraza con Jardin
- Servidumbre

Segundo nivel

- Recamara principal con balcon y baño completo con jacuzzi
- Recamara secundaria con balcon y baño completo
- 2 recamaras secundarias con baño completo

Sotano

- Cocineta
- Cava
- Chimenea
- Closet

AREAS COMUNES

- Alberca
- Área de juegos infantiles
- Salon de eventos
- Estacionamiento

SERVICIOS DE LA ZONA

- Tiendas de conveniencia
- Supermercados
- Centros comerciales
- Escuelas, colegios y universidades
- Zona de restaurantes
- Bancos
- Hospitales

ACABADOS E INSTALACIONES

- Madera Enano
- Piso de porcelanato
- Ventaneria de aluminio fino

DESCRIPCIÓN DE LA PROPIEDAD

Casa en venta en La Joya, Tlajomulco de Zúñiga, ubicada dentro de un exclusivo coto privado con seguridad, áreas verdes y amenidades para toda la familia. Esta propiedad destaca por sus amplios espacios, excelente distribución y acabados de calidad, ideal para quienes buscan comodidad y plusvalía.

Construida sobre un terreno de 312 m² y con 440 m² de construcción distribuidos en 2 niveles más sótano, ofrece estacionamiento para 3 autos, sala y comedor de gran tamaño, cocina con barra, antecomedor, terraza con jardín, área de lavado y recámara en planta baja con baño completo. En la planta alta se encuentra una amplia recámara principal con balcón, baño completo y jacuzzi, además de tres recámaras secundarias, cada una con baño completo. El sótano cuenta con cava, chimenea y espacio de almacenamiento.

El coto ofrece alberca, salón de eventos, áreas infantiles y estacionamiento para visitas. Una excelente oportunidad para vivir con confort, privacidad y una ubicación estratégica cerca de escuelas, hospitales, supermercados y centros comerciales.

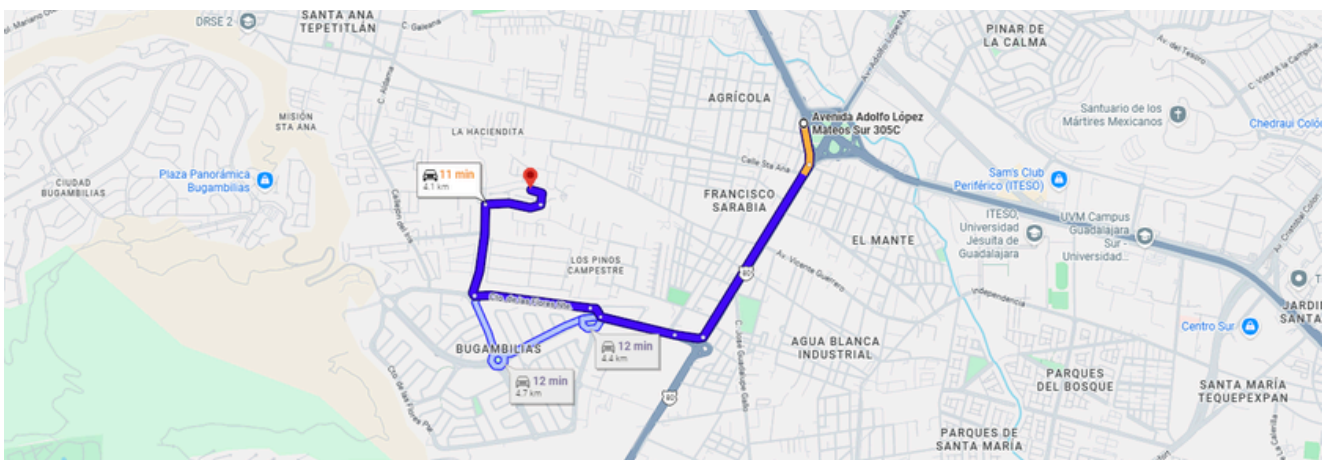

<https://maps.app.goo.gl/AmjA264iggUrJPGs7>

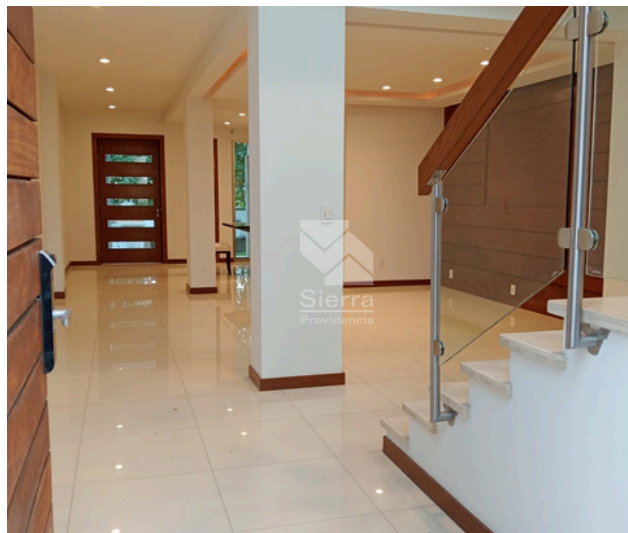

INGRESO



SALA

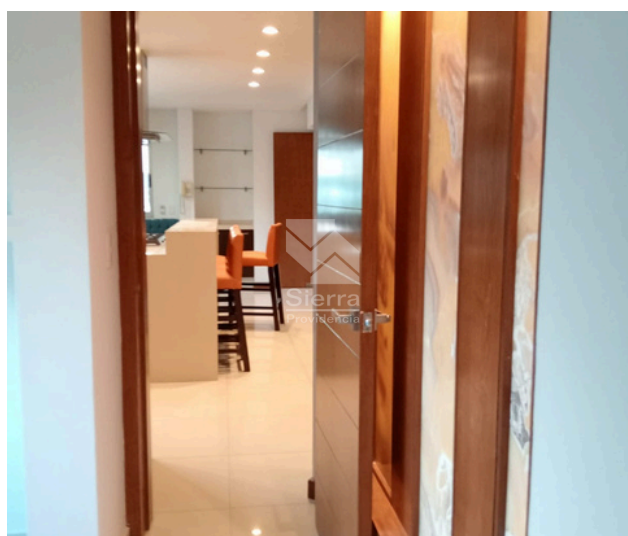

COMEDOR

INGRESO COCINA

0626

Circuito Medas 365

(33) 1466 2295

Código: EB-WF5828

guardiaaltitud@sierraprovidencia.com



COCINA CON BARRA



SOTANO



JARDIN

0626

Circuito Medas 365

(33) 1466 2295

Código: EB-WF5828

guardiaaltitud@sierraprovidencia.com

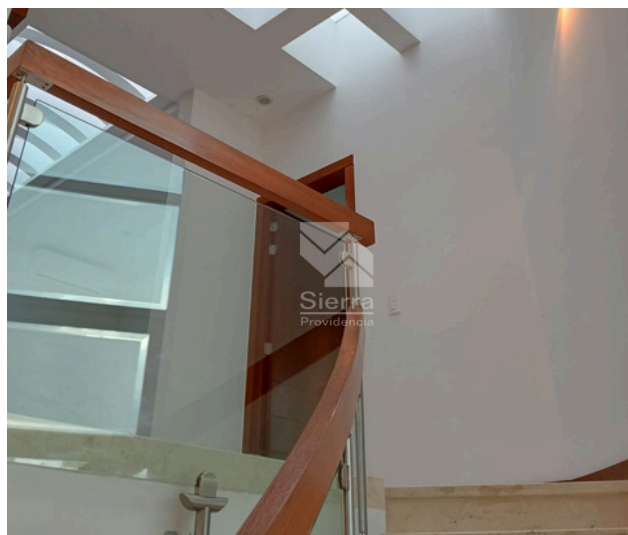

ESCALERAS

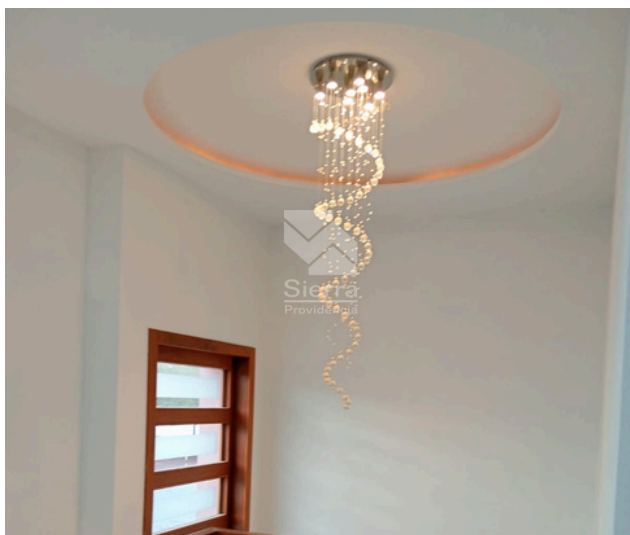

CANDELABRO



RECÁMARA SECUNDARIA



BAÑO RECÁMARA SECUNDARIA



CLOSTE RECÁMARA SECUNDARIA



RECÁMARA PRINCIPAL



VESTIDOR RECÁMARA PRINCIPAL



BAÑO RECÁMARA PRINCIPAL

0626

Circuito Medas 365

(33) 1466 2295

Código: EB-WF5828

guardiaaltitud@sierraprovidencia.com



ALBERCA



ÁREA DE JUEGOS INFANTILES



SALON DE EVENTOS



0626

Circuito Medas 365

(33) 1466 2295

Código: EB-WF5828

guardiaaltitud@sierraprovidencia.com



CONTACTO



(33) 1466 2295



(33) 3055 0222



guardiaaltitud@sierraprovidencia.com



Circuito Medas No. 365,
Col. Altamira 45160,
Zapopan, Jalisco, México