

Casa en Venta

Residencial campestre - Seneca 84



ZONA DE ALTA PLUSVALIA



TERRENO: 133 M2
CONSTRUCCIÓN: 211 M2
NIVELES: 3

Precio: \$4,700,000.00

Mtto: \$1236.00

DIRECCIÓN

Av. De La Pradera ext. 487 int. 84
La Venta del Astillero, Zapopan, Jalisco.
CP. 45221

0626

Circuito Medas 365

(33) 2916 1077

Código: EB-WE5196

guardiacuspide@sierraprovidencia.com

DESCRIPCIÓN DE LAS ÁREAS

Edad: 3 años
Frente: 8.22 metros
Fondo: 16.5 metros

Planta baja

- Cochera para 2 autos
- Pasillo de servidumbre
- Sala
- Comedor
- Cocina equipada con alacena
- Medio baño
- Partio con jardín

Segundo nivel

- Recámara principal con vestidor y baño completo
- Recámara secundaria con vestidor y baño completo

Tercer nivel

- Roof top
- Medio baño
- Cuarto de lavado

AREAS COMUNES

- Alberca
- Área de juegos infantiles
- Terraza

SERVICIOS DE LA ZONA

- Tiendas de conveniencia
- Supermercados
- Zona industrial
- Escuelas, colegios y universidades
- Zona de restaurantes
- Bancos
- Hospitales

ACABADOS E INSTALACIONES

- Escaleras y puertas de madera de parota
- Vidrios templados
- Cocina con barra de marmolina

DESCRIPCIÓN DE LA PROPIEDAD

Casa en venta en Zapopan, Residencial Campestre en Coto Seneca 84. Con un terreno de 133 m² y una construcción de 211 m² distribuidos en 3 niveles, esta propiedad ofrece espacios amplios, funcionales y acabados modernos para disfrutar en familia.

En planta baja cuenta con cochera para 2 autos, sala, comedor, cocina equipada con alacena, medio baño, área de lavado y un agradable patio con jardín que brinda iluminación y ventilación natural. En el segundo nivel se encuentran dos recámaras, cada una con vestidor y baño completo, ofreciendo privacidad y comodidad. El tercer nivel integra un versátil roof garden, ideal para reuniones o momentos de descanso, además de medio baño y cuarto de lavado.

Dentro de sus acabados destacan pisos de porcelanato, cocina con barra de mármol y detalles en madera de parota. El coto ofrece áreas verdes, terraza y juegos infantiles. Su excelente ubicación brinda fácil acceso a tiendas de conveniencia, supermercados, restaurantes, bancos, escuelas y hospitales. Una excelente opción para vivir con comodidad y plusvalía en una zona de crecimiento.



<https://maps.app.goo.gl/bB2ABB3WmsvPQpxP8>



FACHADA



INGRESO

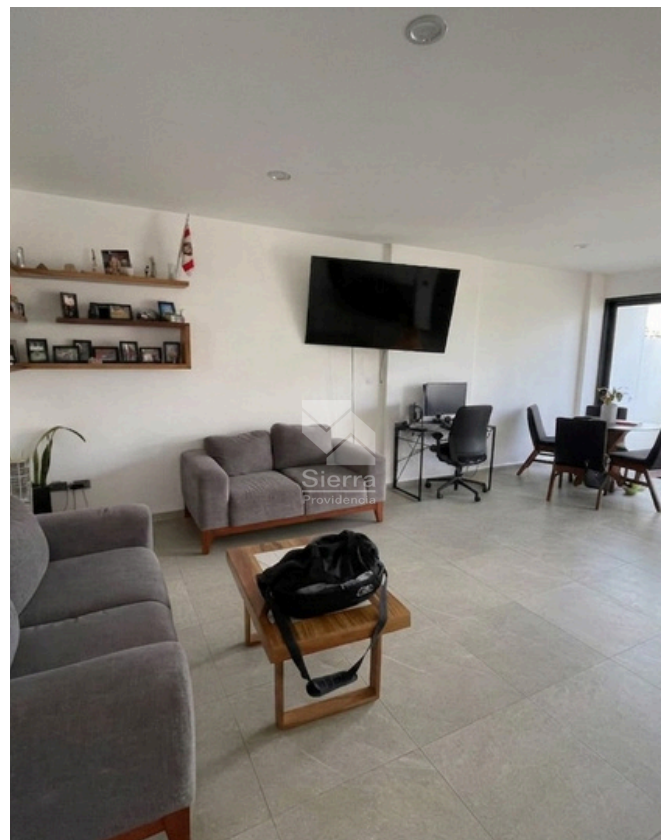

SALA - COMEDOR

0626

Circuito Medas 365

(33) 2916 1077

Código: EB-WE5196

guardiacuspide@sierraprovidencia.com

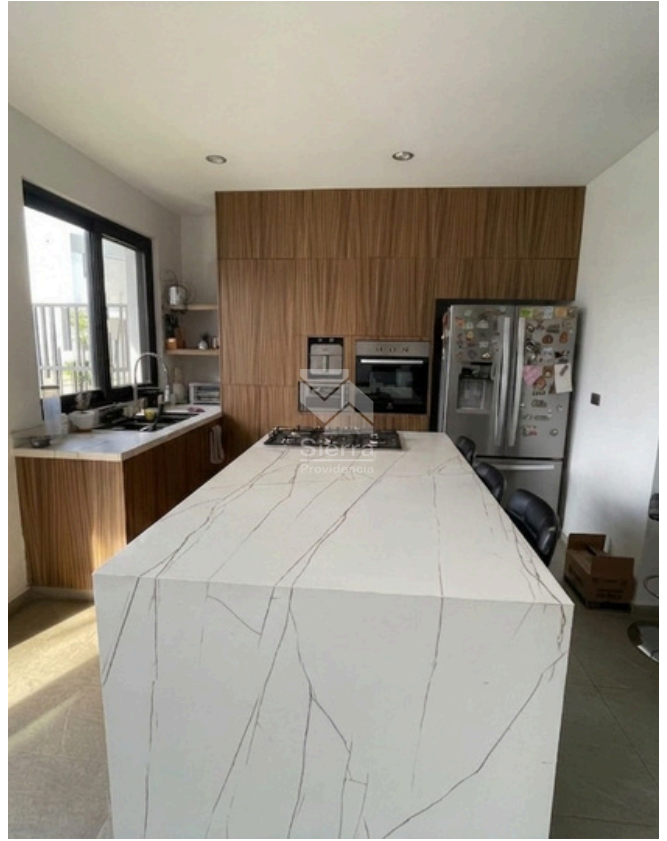

COCINA



PATIO



MEDIO BAÑO PB

0626

Circuito Medas 365

(33) 2916 1077

Código: EB-WE5196

guardiacuspide@sierraprovidencia.com

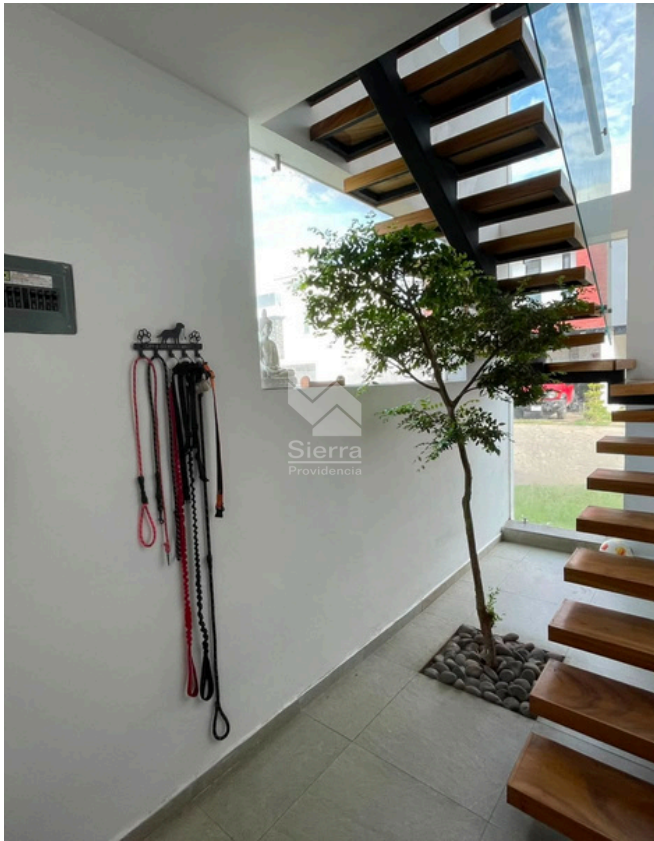

ESCALERAS

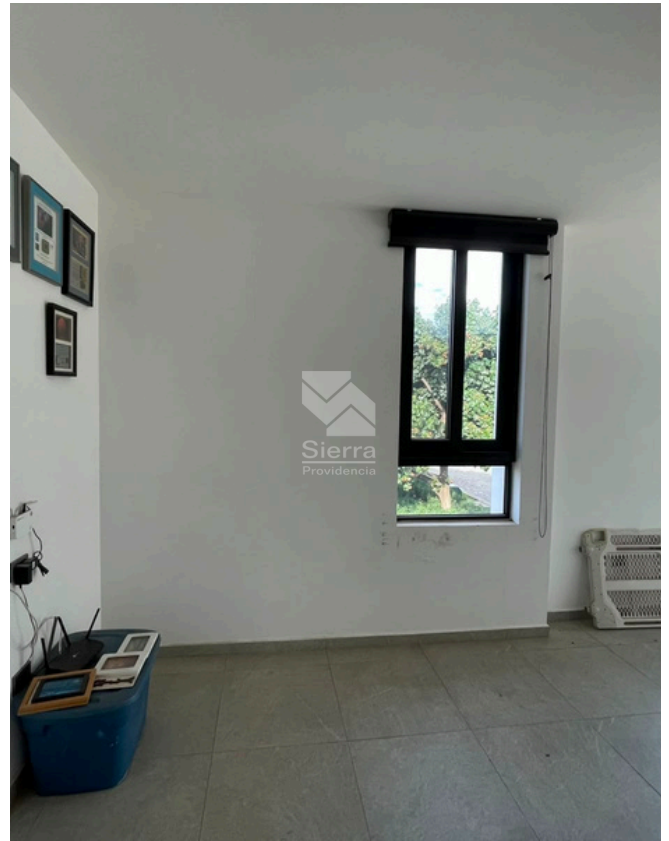

SALA DE ESTAR PA



RECÁMARA PRINCIPAL



VESTIDOR RECÁMARA PRINCIPAL

0626

Circuito Medas 365

(33) 2916 1077

Código: EB-WE5196

guardiacuspide@sierraprovidencia.com

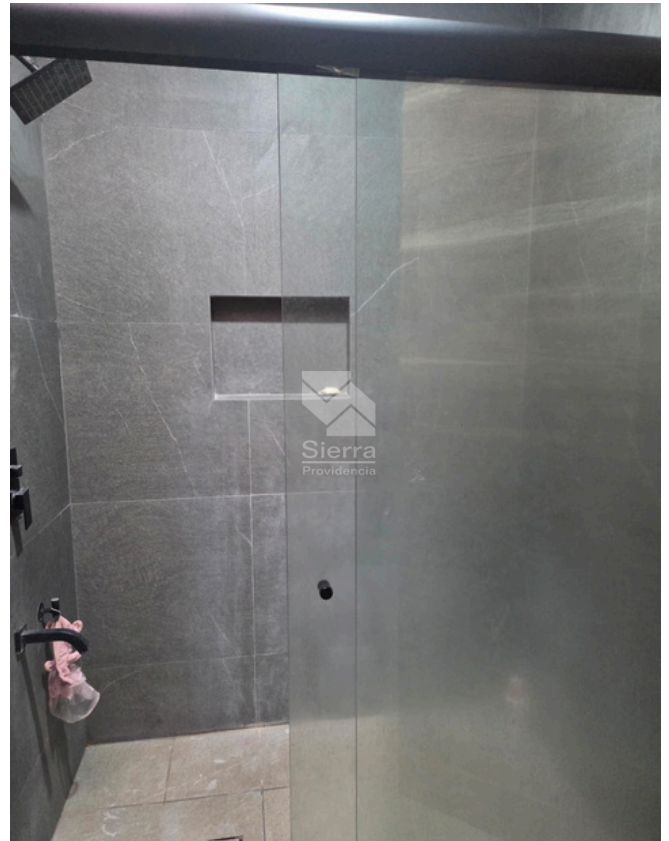

BAÑO COMPLETO RECÁMARA PRINCIPAL



RECÁMARA SECUNDARIA



VESTIDOR RECÁMARA SECUNDARIA

0626

Circuito Medas 365

(33) 2916 1077

Código: EB-WE5196

guardiacuspide@sierraprovidencia.com



BAÑO RECÁMARA SECUNDARIA

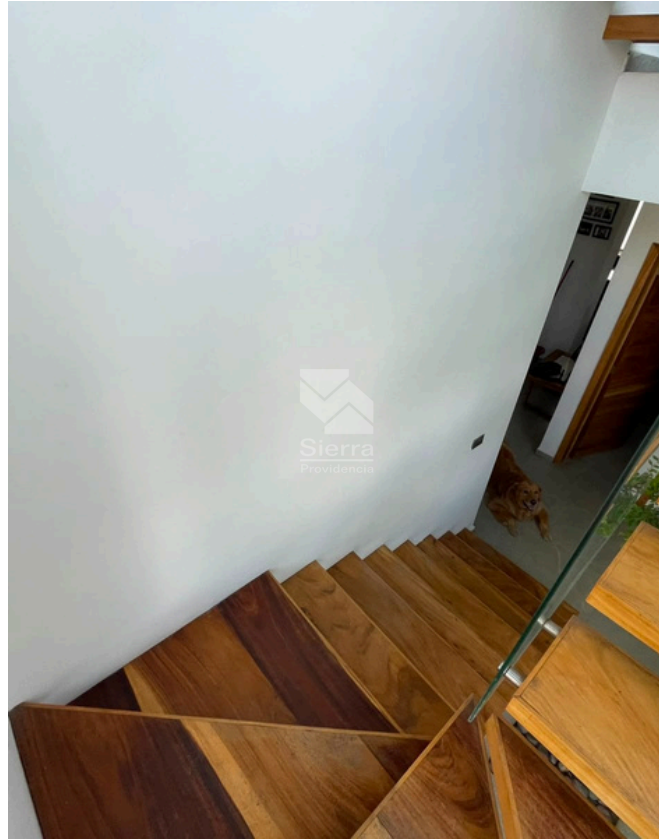

ACCESO 3ER PISO



AREA DE LAVADO Y MEDIO BAÑO

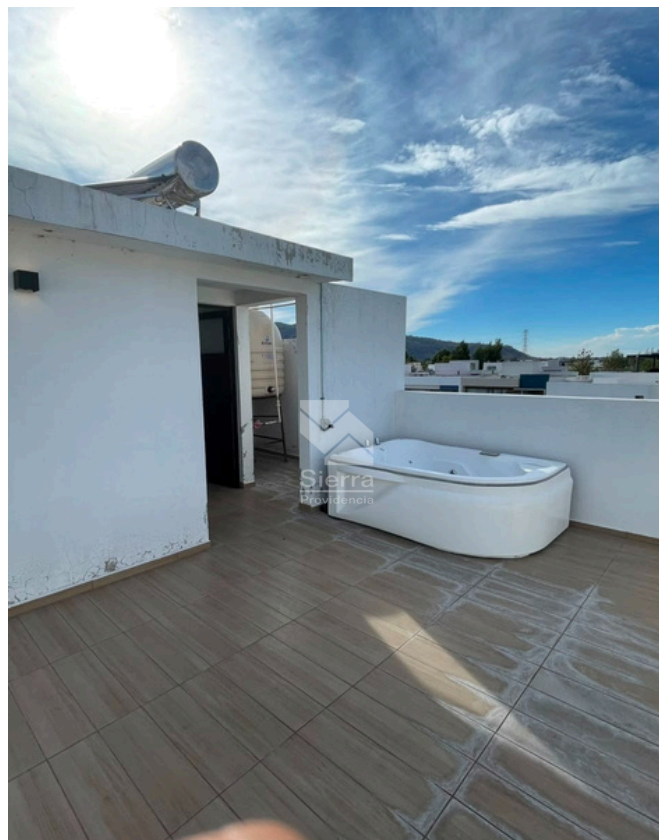

ROOF GARDEN

0626

Circuito Medas 365

(33) 2916 1077

Código: EB-WE5196

guardiacuspide@sierraprovidencia.com



CONTACTO



(33) 2916 1077



(33) 2306 7052



guardiacuspide@sierraprovidencia.com



Circuito Medas No. 365,
Col. Altamira 45160,
Zapopan, Jalisco, México