

Casa en Venta

Jardin Real - Valle Atemajac 3015



A 2.4 Km de Plaza Real Center



TERRENO: 224.3 M2
CONSTRUCCIÓN: 223 M2
NIVELES: 2

Precio: \$10,500,000.00

Mtto: \$1,400.00

DIRECCIÓN

Valle Atemajac #3015
Jardin Real, Zapopan, Jalisco.
CP. 45136
Entre Av Valle Atemajac y Jardin Real

0526

Circuito Medas 365

(33) 1131 8680

Código: EB-WD2749

guardiasinergia@sierraprovidencia.com

DESCRIPCIÓN DE LAS ÁREAS

Edad: 15 años

Frente:

Fondo:

Planta baja

- Cochera para 2 autos
- Cocina
- Despensa
- Cuarto de lavado
- Sala
- Comedor
- Medio baño
- Jardín latera y trasero

Segundo nivel

- Recámara principal con baño completo
- 2 Recámaras secundarias
- Baño completo compartido
- Sala de Tv
- Terraza techada

AREAS COMUNES

- Casa Club del Fraccionamiento
- Gimnasio
- Área de usos múltiples
- Parque con 2 terrazas

SERVICIOS DE LA ZONA

- Tiendas de conveniencia
- Supermercados
- Centros comerciales
- Escuelas, colegios y universidades
- Zona de restaurantes
- Bancos
- Hospitales

ACABADOS E INSTALACIONES

- Duela Laminada en pisos y escaleras
- Baños nuevos
- Tinaco y boiler nuevos
- Piso de cochera nueva

DESCRIPCIÓN DE LA PROPIEDAD

Casa en venta en Zapopan, Fraccionamiento Jardín Real, ubicada sobre Valle Atemajac, dentro de una de las zonas con mayor plusvalía y seguridad de la ciudad. La propiedad cuenta con 224.3 m² de terreno y 223 m² de construcción distribuidos en 2 niveles, ofreciendo espacios cómodos, funcionales y con excelente iluminación natural.

En planta baja dispone de cochera para 2 autos, cocina con despensa, sala, comedor, medio baño, cuarto de lavado y un agradable jardín lateral y trasero ideal para reuniones o disfrutar en familia. En el segundo nivel se encuentra la recámara principal con baño completo, dos recámaras secundarias, baño compartido, sala de TV y terraza techada que brinda un espacio extra de descanso.

La casa se encuentra dentro de coto con casa club, gimnasio, parque con terraza y área de usos múltiples. Además, su ubicación permite fácil acceso a supermercados, hospitales, escuelas, restaurantes y centros comerciales. Ideal para quienes buscan vivir en una zona tranquila, segura y de alta demanda.

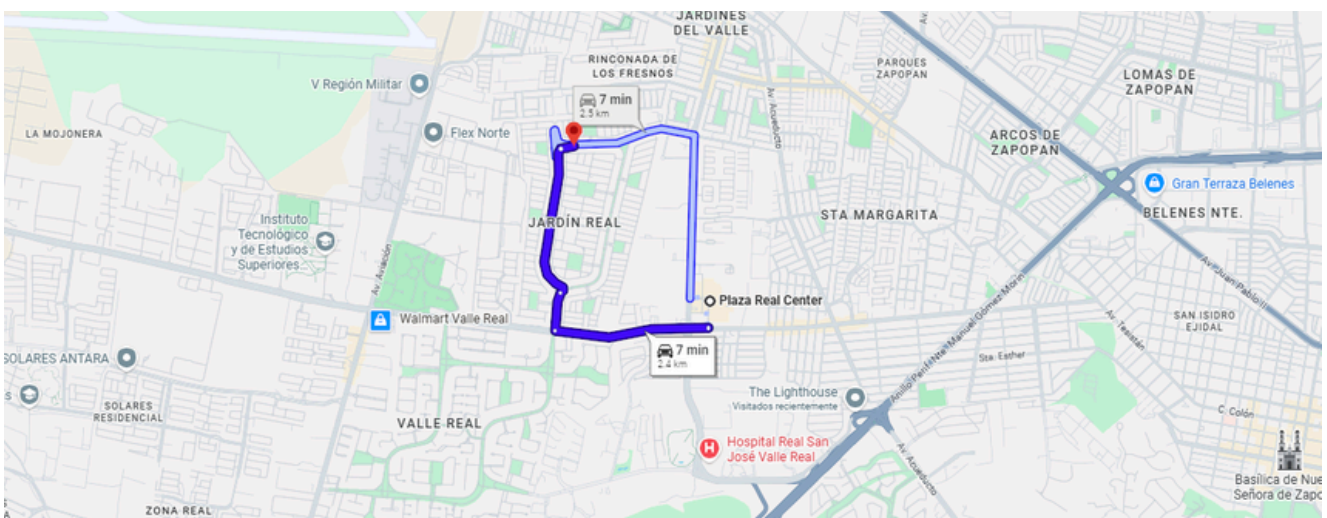

<https://maps.app.goo.gl/rC7LKVTpe568f1Cg8>



FACHADA

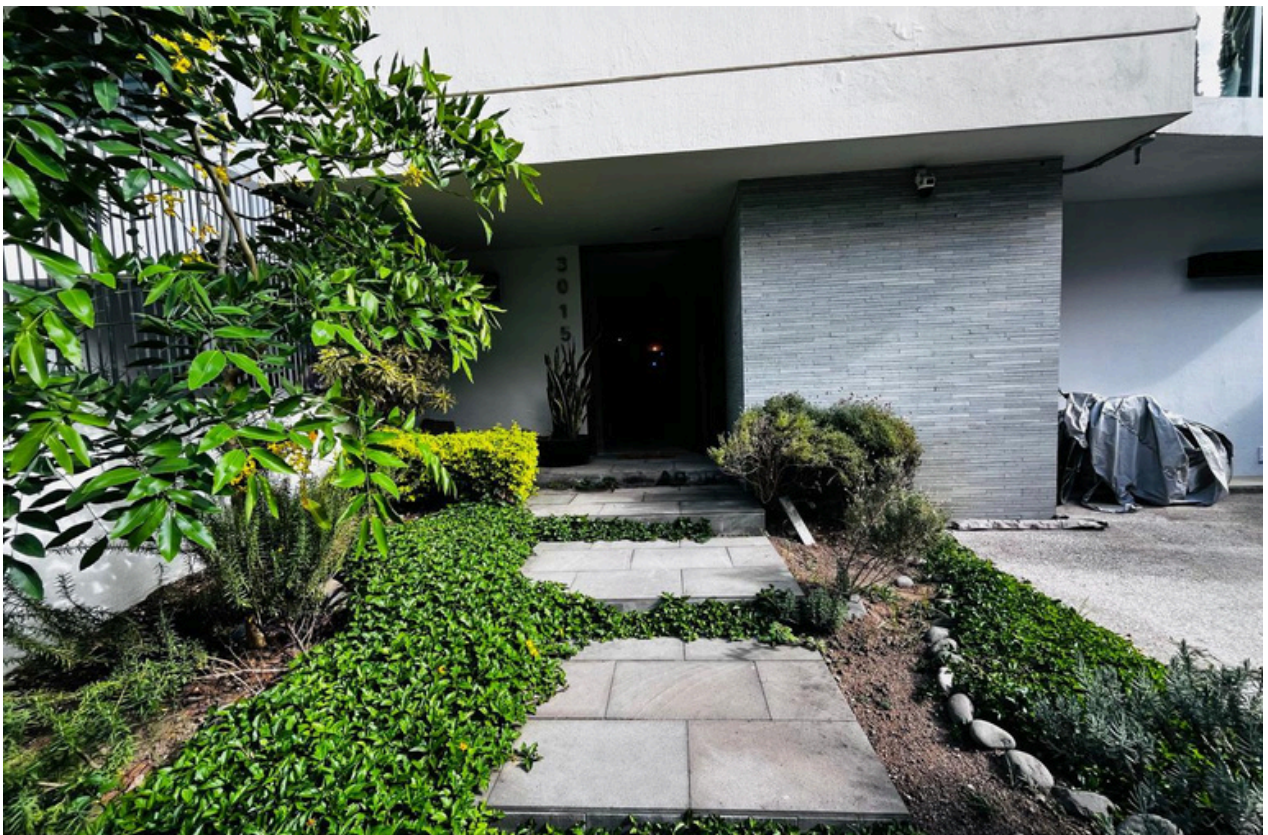

INGRESO

0526

Circuito Medas 365

(33) 1131 8680

Código: EB-WD2749

guardiasinergia@sierraprovidencia.com



INGRESO

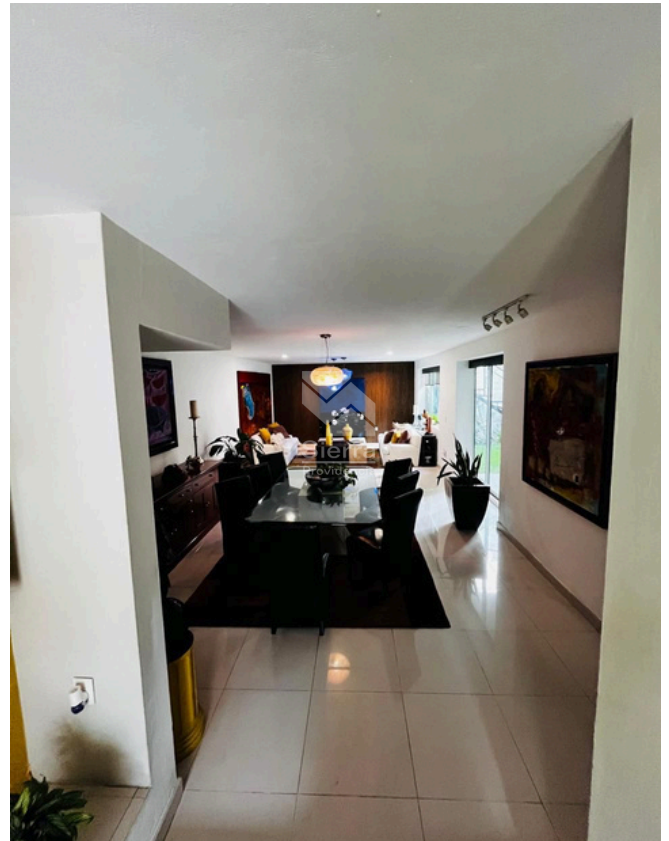

COMEDOR

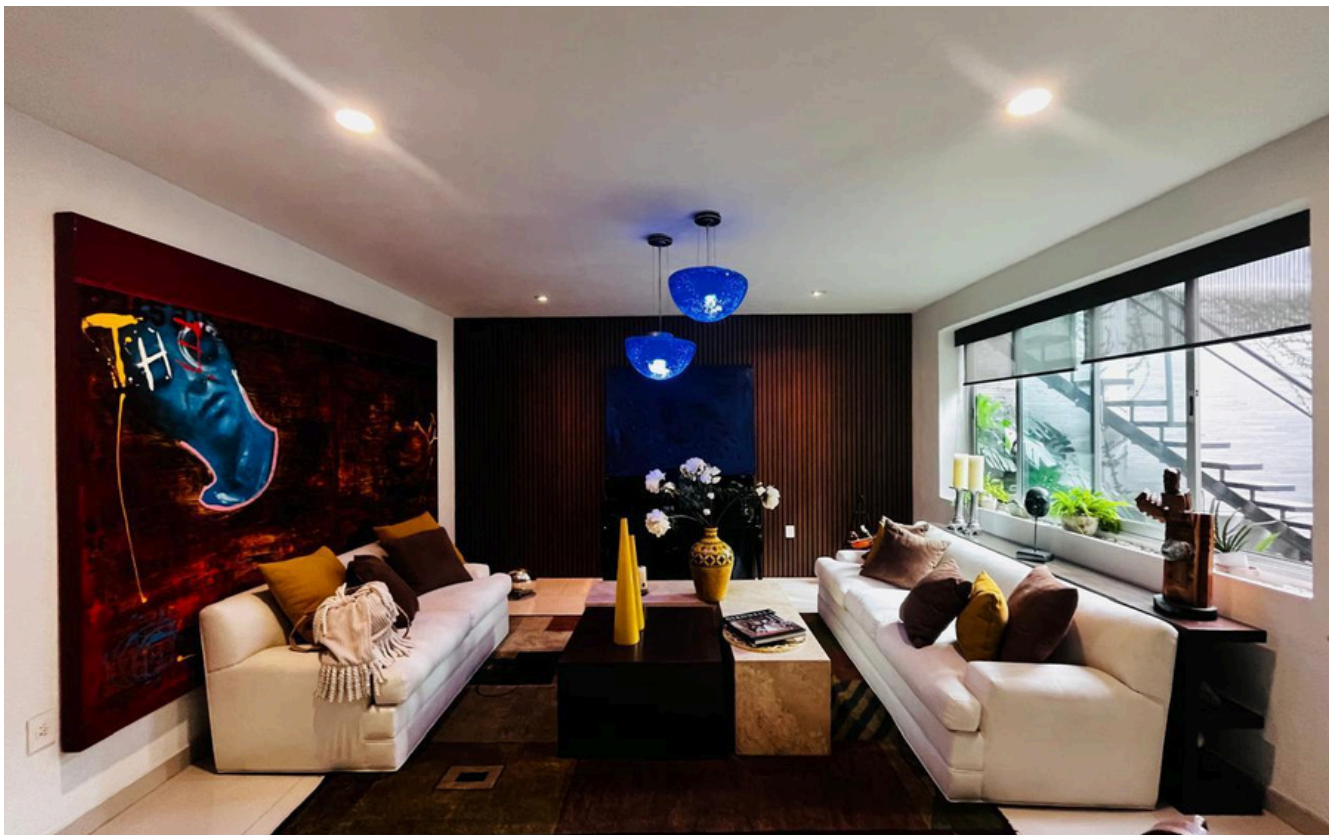

SALA

0526

Circuito Medas 365

(33) 1131 8680

Código: EB-WD2749

guardiasinergia@sierraprovidencia.com



BAÑO DE VISITAS



COCINA



COCINA

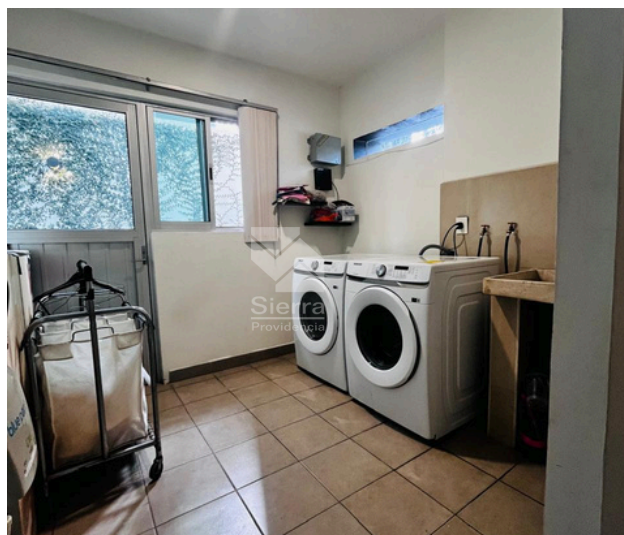

ÁREA DE LAVADO



JARDÍN

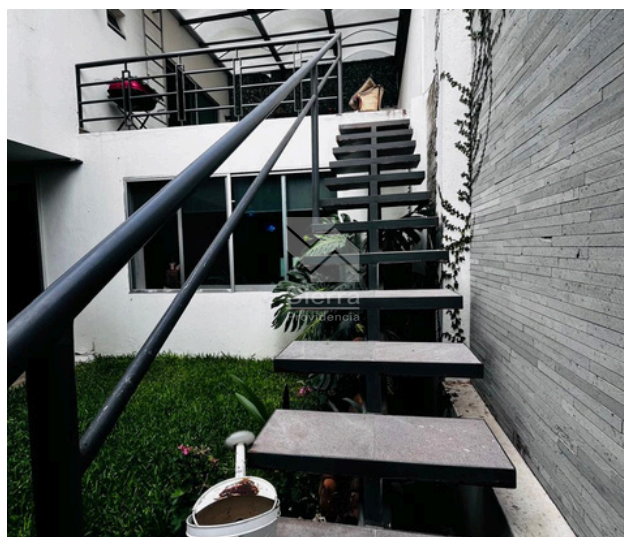

ESCALERAS PARA TERRAZA

0526

Circuito Medas 365

(33) 1131 8680

Código: EB-WD2749

guardiasinergia@sierraprovidencia.com



TERRAZA



ESCALERAS

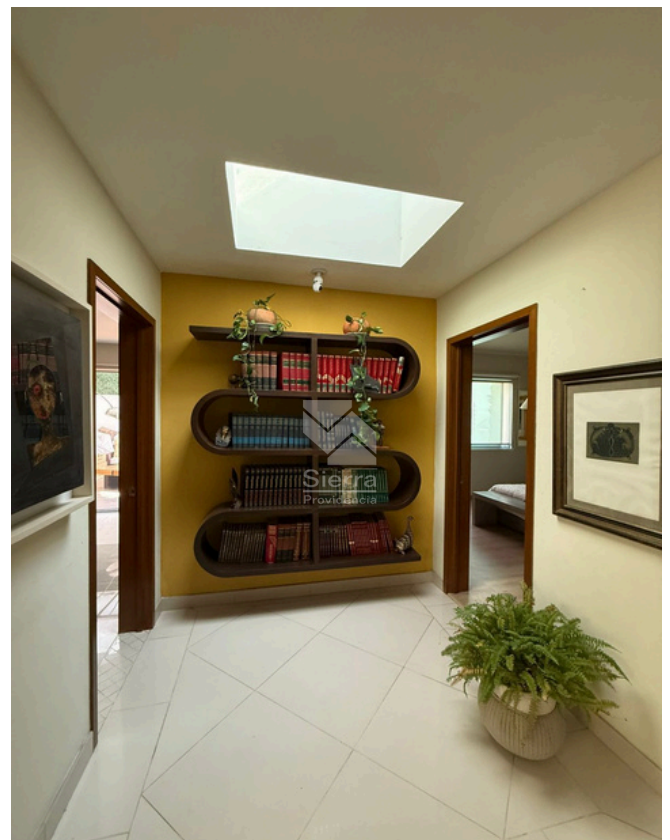

DISTRIBUCIÓN SEGUNDO NIVEL

0526

Circuito Medas 365

(33) 1131 8680

Código: EB-WD2749

guardiasinergia@sierraprovidencia.com



ESTAR DE TV

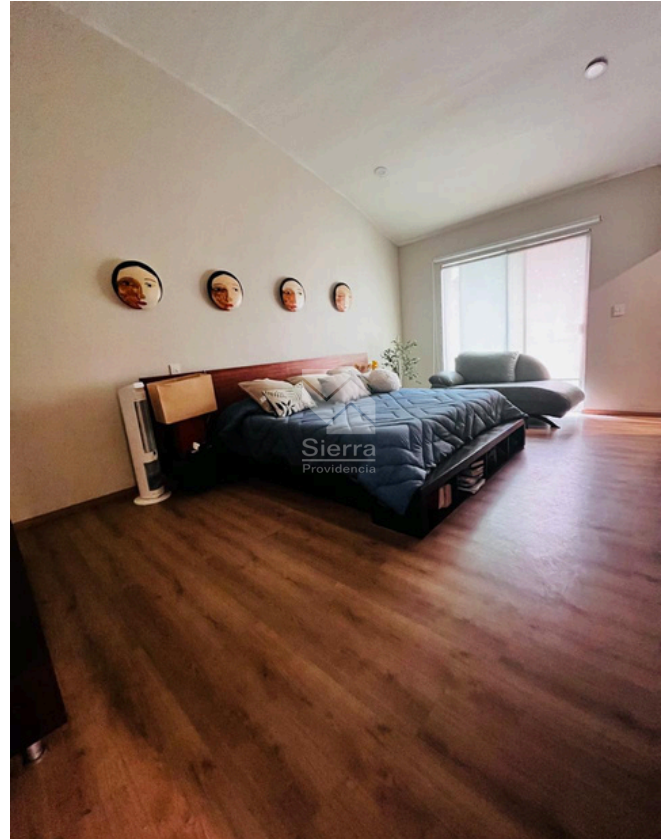

RECÁMARA PRINCIPAL



WALKING CLÓSET
RECÁMARA PRINCIPAL

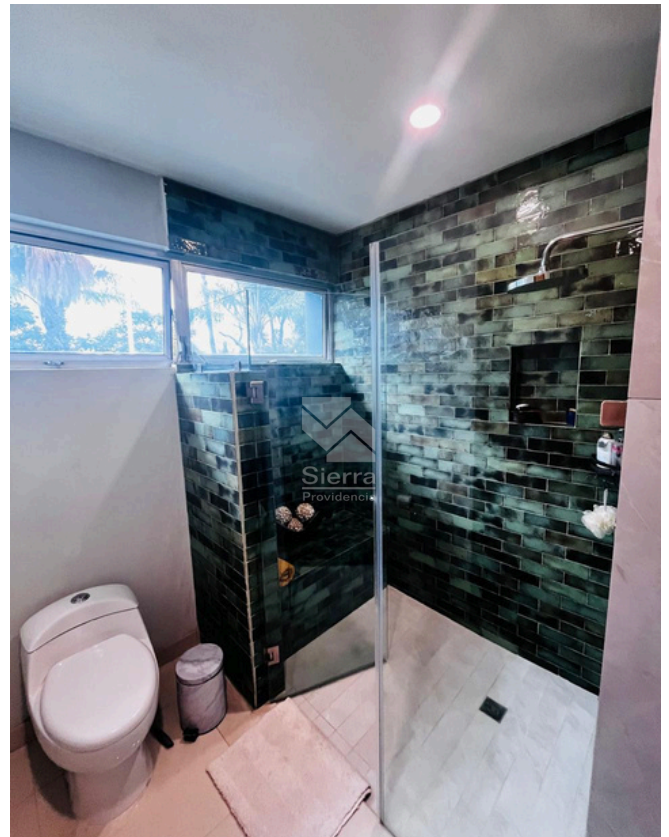

BAÑO RECÁMARA PRINCIPAL

0526

Circuito Medas 365

(33) 1131 8680

Código: EB-WD2749

guardiasinergia@sierraprovidencia.com



RECÁMARA SECUNDARIA 1

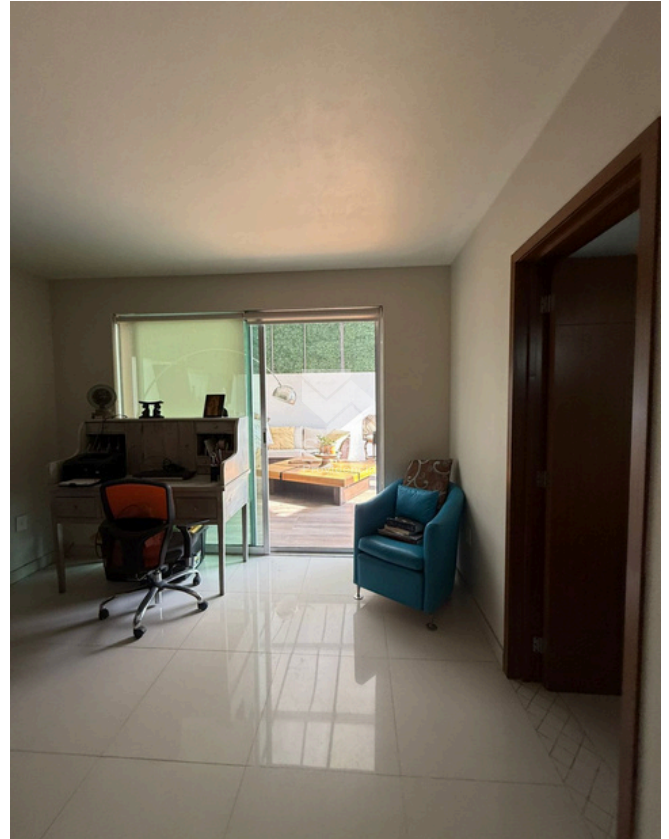

RECÁMARA SECUNDARIA 2



BAÑO COMPARTIDO

0526

Circuito Medas 365

(33) 1131 8680

Código: EB-WD2749

guardiasinergia@sierraprovidencia.com



CONTACTO



(33) 1131 8680



(33) 3342 6464



guardiasenergia@sierraprovidencia.com



Circuito Medas No. 365,
Col. Altamira 45160,
Zapopan, Jalisco, México