

Casa en Venta

San Andres - Ventura Anaya 186



A 1.5Km del Mercado Felipe Angeles



TERRENO: 96 M2
CONSTRUCCIÓN: 300 M2
NIVELES: 3

Precio: \$4,200,000.00

DIRECCIÓN

Ventura Anaya 186
Progreso, Guadalajara, Jalisco.
Entre calles Gomez de Mendiola y Dionisio Rodriguez

0526

Circuito Medas 365

(33) 1466 2295

Código: EB-WC6375

guardiaaltitud@sierraprovidencia.com

DESCRIPCIÓN DE LAS ÁREAS

Edad: 17 años
Frente: 6 metros
Fondo: 16 metros

Planta baja

- Cochera para 5 autos o bodega comercial
- Medio baño

Segundo nivel

- Sala
- Comedor
- Cocina
- Patio Interior
- Recámara con vestidor y baño completo con tina

Tercer nivel

- 3 recámaras
- Baño completo
- Estudio abierto o Gimnasio
- Cuarto de lavado con bodega
- Terraza

SERVICIOS DE LA ZONA

- Tiendas de conveniencia
- Supermercados
- Centros comerciales
- Escuelas, colegios y universidades
- Zona de restaurantes
- Bancos
- Hospitales

ACABADOS E INSTALACIONES

- Ventanería de Herrería
- Porten de Herrería
- Puertas y cocina en madera
- Zoclos de madera

DESCRIPCIÓN DE LA PROPIEDAD

Residencia de 3 niveles con gran potencial habitacional y comercial, ubicada en Progreso, Jalisco. Con 300 m² de construcción sobre un terreno de 96 m², esta propiedad destaca por sus amplios espacios, distribución versátil y características únicas difíciles de encontrar en la zona.

En planta baja cuenta con cochera para hasta 5 autos o la posibilidad de adaptarse como bodega o área comercial, además de medio baño. El segundo nivel ofrece una cómoda área social con sala, comedor, cocina, patio interior y una amplia recámara principal con vestidor y baño completo con tina, ideal para disfrutar de mayor confort y privacidad.

En el tercer nivel encontrarás 3 recámaras adicionales, baño completo, estudio adaptable a oficina o gimnasio, cuarto de lavado con bodega y una agradable terraza perfecta para reuniones o momentos de descanso.

La propiedad cuenta con detalles que le dan personalidad y valor, como ventanería y portón de herrería, puertas y cocina de madera, además de zoclos de madera. Su ubicación te conecta rápidamente con escuelas, centros comerciales, supermercados, hospitales, restaurantes y todos los servicios esenciales.

Ideal para familias grandes, inversionistas o quienes buscan combinar hogar y negocio en una sola propiedad.

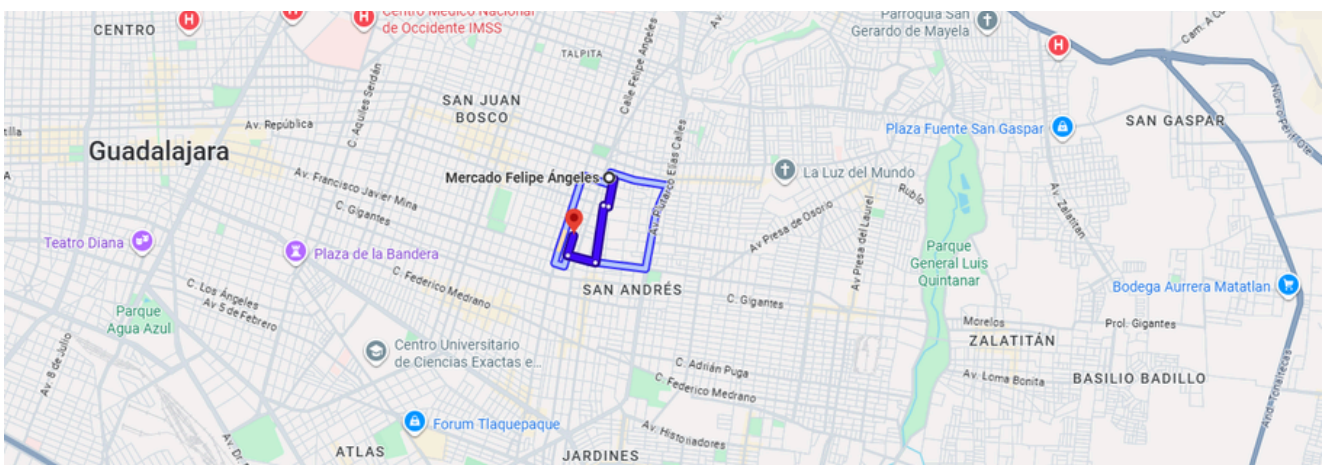

<https://maps.app.goo.gl/VXxs2onWRuk2fj8V9>

0526

Circuito Medas 365

(33) 1466 2295

Código: EB-WC6375

guardiaaltitud@sierraprovidencia.com



COCHERA PARA 5 AUTOS O BODEGA



MEDIO BAÑO



COCINA Y BARRA



COCINA Y ALACENA



COMEDOR



SALA

0526

Circuito Medas 365

(33) 1466 2295

Código: EB-WC6375

guardiaaltitud@sierraprovidencia.com



RECÁMARA PRINCIPAL



BAÑO COMPLETO

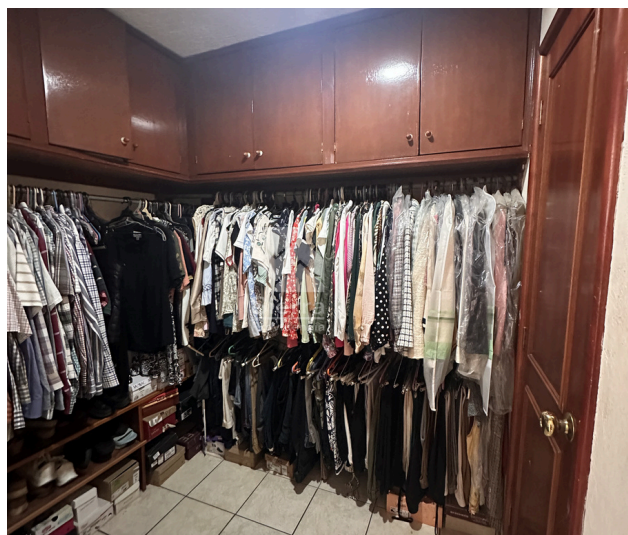

VESTIDOR



TERRAZA

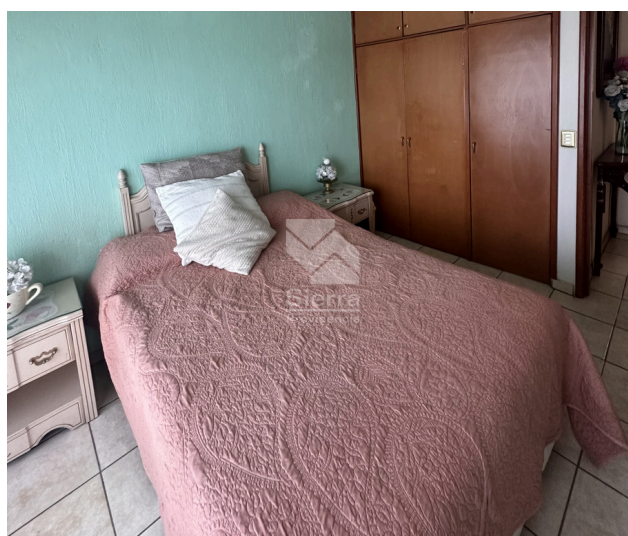

1ER RECÁMARA 3ER PISO

0526

Circuito Medas 365

(33) 1466 2295

Código: EB-WC6375

guardiaaltitud@sierraprovidencia.com



2DA RECÁMARA 3ER PISO

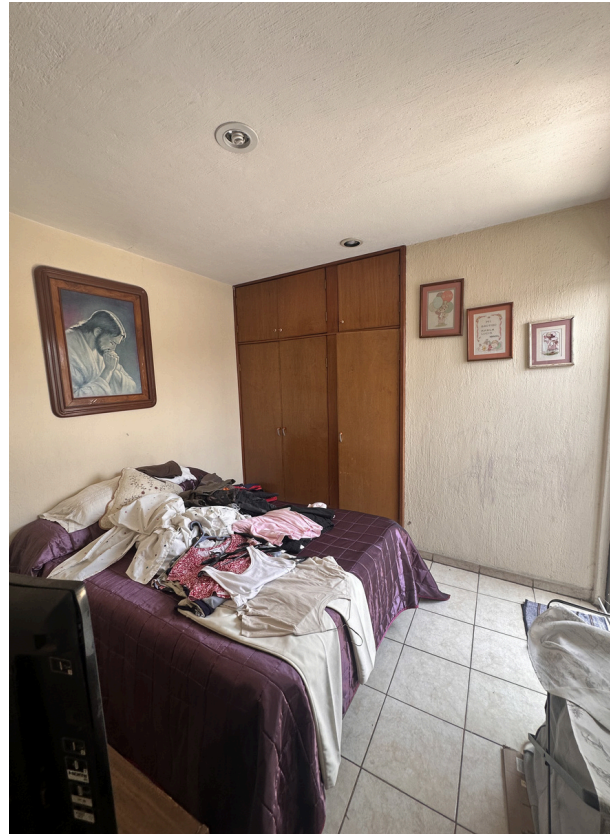

3ER RECÁMARA 3ER PISO



ÁREA DE LAVADO

0526

Circuito Medas 365

(33) 1466 2295

Código: EB-WC6375

guardiaaltitud@sierraprovidencia.com



CONTACTO



(33) 1466 2295



(33) 3055 0222



guardiaaltitud@sierraprovidencia.com



Circuito Medas No. 365,
Col. Altamira 45160,
Zapopan, Jalisco, México