

Casa en Venta

Jardines de la Calera - Calzada del Trueno 353



Oportunidad ideal inversión

Ideal para casa de Campo



TERRENO: 1,000 M2
CONSTRUCCIÓN: 204 M2

Precio: \$3,000,000.00

DIRECCIÓN

Calzada del trueno #353
Jardines de la Calera, Tlajomulco, Jalisco.
CP. 45676
Entre calle Calzada de los Laureles y Calzada de las
Primaveras

0526

Circuito Medas 365

(33) 2916 1077

Código: EB-WC5655

guardiacuspide@sierraprovidencia.com

DESCRIPCIÓN DE LAS ÁREAS

Frente: 25 m

Fondo: 25 m

- Cochera para 5 autos
- Sala
- Comedor
- Cocineta
- 2 recámaras
- Baño completo
- Medio Baño
- Jardín
- Terraza con asador y 2 hornos

SERVICIOS DE LA ZONA

- Tiendas de conveniencia
- Supermercados
- Centros comerciales
- Escuelas, colegios y universidades
- Zona de restaurantes
- Bancos
- Hospitales

DESCRIPCIÓN DE LA PROPIEDAD

Casa de campo en Jardines de la Calera, Tlajomulco, ideal para quienes buscan amplitud, tranquilidad y espacios perfectos para convivir y disfrutar en familia. La propiedad cuenta con un extenso terreno de 1,000 m² y 204 m² de construcción, ofreciendo una excelente combinación entre comodidad y áreas al aire libre.

La casa dispone de cochera para hasta 5 autos, sala, comedor, cocina, 2 recámaras, baño completo y medio baño, además de amplios jardines con terraza, ideales para reuniones, eventos o fines de semana de descanso.

Uno de sus mayores atractivos son sus áreas de convivencia equipadas con asadores y 2 hornos, perfectos para disfrutar carnes asadas, reuniones familiares o momentos especiales en un ambiente campestre y privado.

Gracias a sus dimensiones y distribución, esta propiedad también tiene gran potencial para casa de descanso, renta para eventos o inversión patrimonial. Ubicada en una zona tranquila con acceso cercano a supermercados, escuelas, restaurantes y servicios esenciales.

Una excelente oportunidad para vivir rodeado de naturaleza sin alejarte de la ciudad.

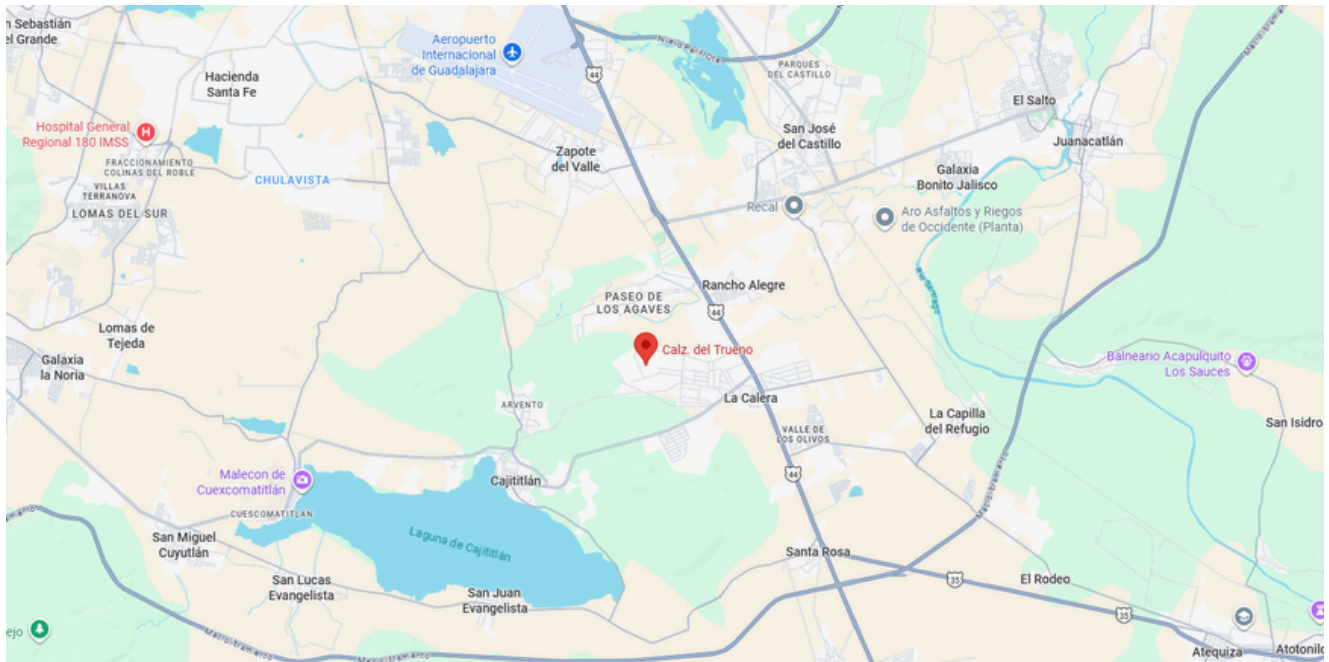

<https://maps.app.goo.gl/LakdndJ2nReS6gNh8>



INGRESO A PROPIEDAD



INGRESO A CASA



PASILLO

0526

Circuito Medas 365

(33) 2916 1077

Código: EB-WC5655

guardiacuspide@sierraprovidencia.com



SALA



COCINETA

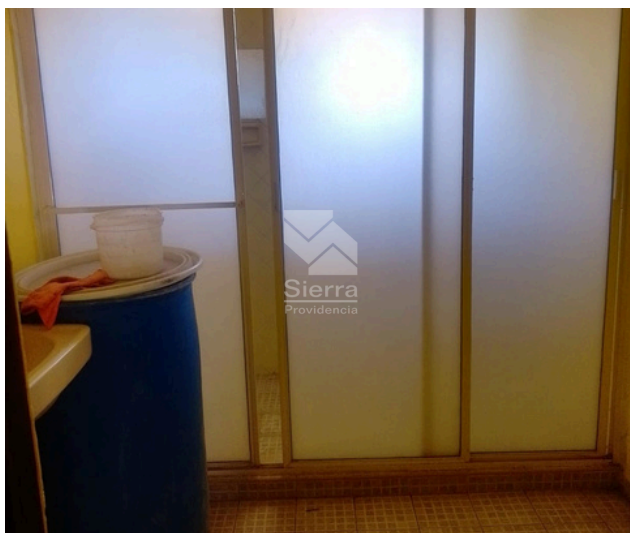

BAÑO COMPLETO



RECÁMARA 1

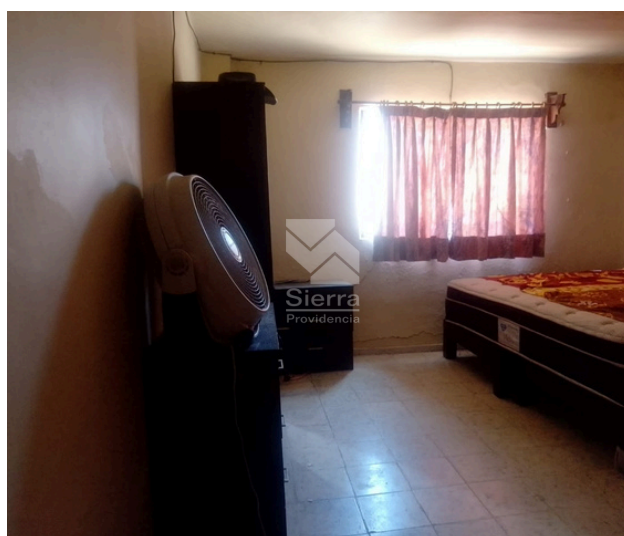

RECÁMARA 2

0526

Circuito Medas 365

(33) 2916 1077

Código: EB-WC5655

guardiacuspide@sierraprovidencia.com



TERRAZA



JARDIN



JARDIN

0526

Circuito Medas 365

(33) 2916 1077

Código: EB-WC5655

guardiacuspide@sierraprovidencia.com



CONTACTO



(33) 2916 1077



(33) 2306 7052



guardiacuspide@sierraprovidencia.com



Circuito Medas No. 365,
Col. Altamira 45160,
Zapopan, Jalisco, México