Santa Ana

URBANIZACIÓN

TRANQUILIDAD POR LO ALTO

Santa Ana

URBANIZACIÓN

TRANQUILIDAD POR LO ALTO

VIVIR TRANQUILO ES...

- BRINDARLE A SU FAMILIA UN AMBIENTE AMABLE.
- TENER LO QUE NECESITA A SU ALCANCE.
- NO PREOCUPARSE POR EL TRANSPORTE.

BIENVENIDOS AL NUEVO POLO DE DESARROLLO DE TURBACO.

Santa Ana
URBANIZACIÓN

VIVIR TRANQUILO ES...
BRINDARLE A SU FAMILIA UN AMBIENTE AMABLE.

Santa Ana cuenta con múltiples lugares de esparcimiento, parques, zonas verdes, vías pavimentadas y andenes amplios en un ambiente urbano donde sus hijos y su familia podrán disfrutar siempre seguros.

VIVIR TRANQUILO ES...

TENER LO QUE NECESITA A SU ALCANCE.

Santa Ana cuenta con un centro comercial orientado a brindarle soluciones en entretenimiento, salud, belleza y alimentación para que tengan todo lo que usted y su familia necesitan en todo momento.

Santa Ana esta ubicada en el corazón de Turbaco, con múltiples accesos y lejos del aislamiento en un ambiente urbano rodeado de todo lo que necesitas, sin estar atados a los vehículos o servicios de transporte.

Localización

Localización (Conexiones Viales)

Santa Ana
URBANIZACIÓN

Sociedad Portuaria	35mins
Muelles del Bosque	25mins
Puerto Contecar	20mins
Muelle Mamonal	15mins
Z.Franca Parque Central	12mins
Block PORT	20mins
Ecopetrol	12mins
Cementos Argos	5mins
Z.Franca La Candelaria	12mins
Parquiamerica	10mins
Terminal de Transportes	15mins
Central de Abastos	12mins
Estación Final TrasCaribe	20mins

- Carretera Troncal
- Vía Mamonal
- Vía Turbana
- Variante Mamonal-Gambote
- Variante Cartagena
- Corredor de Carga

Localización (Rutas de Acceso)

Localización (Desarrollo)

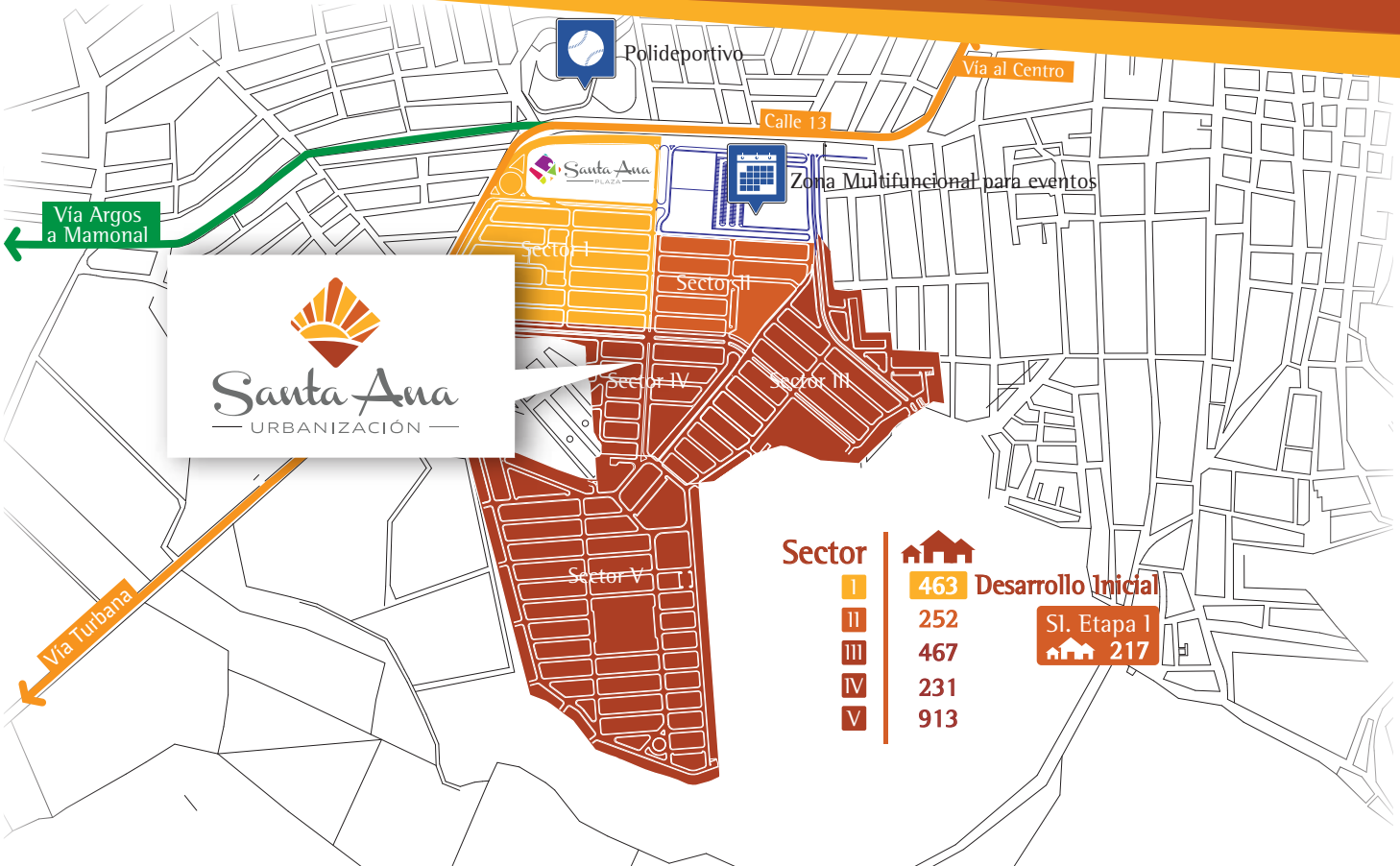

Desarrollo Inicial

Desarrollo Inicial (Sector 1 - Etapa 1)

Desarrollo Inicial (Casa Medianera)

CASA TIPO1

3 HABITACIONES

- 3 Baños
- Sala Comedor
- Terraza Interna
- Cocina
- Balcón
- Labores
- Estacionamiento

101m2

Área lote: 91m2	Área construida planta baja: 47.3m2	Área construida planta alta: 53.7m2

Las imágenes expuestas son ilustrativas y no constituyen una representación real de la casa y sus acabados.

Desarrollo Inicial (Casa Medianera)

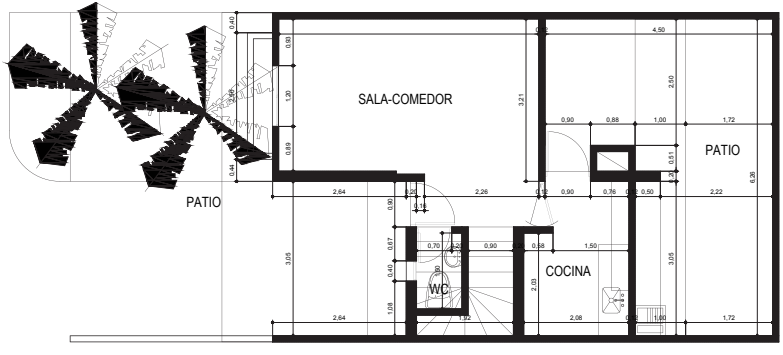

Planta 1

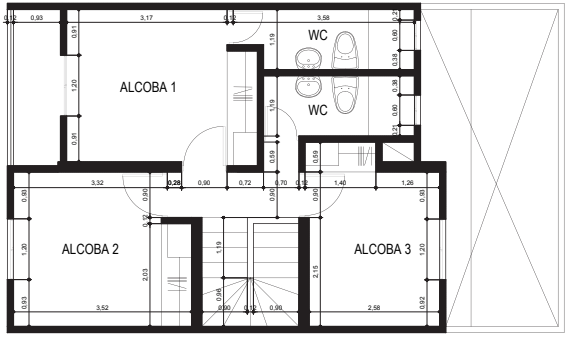

Planta 2

Desarrollo Inicial (Casa Esquinera)

PLANTA 2

PLANTA 1

CASA TIPO2

3 HABITACIONES

- 3 Baños
- Sala Comedor
- Terraza Interna
- Cocina
- Balcón
- Labores
- Estacionamiento

114.3m2

Área lote: 147m2	Área construida planta baja: 49.3m2	Área construida planta alta: 65m2

Las imágenes expuestas son ilustrativas y no constituyen una representación real de la casa y sus acabados.

Desarrollo Inicial (Casa Esquinera)

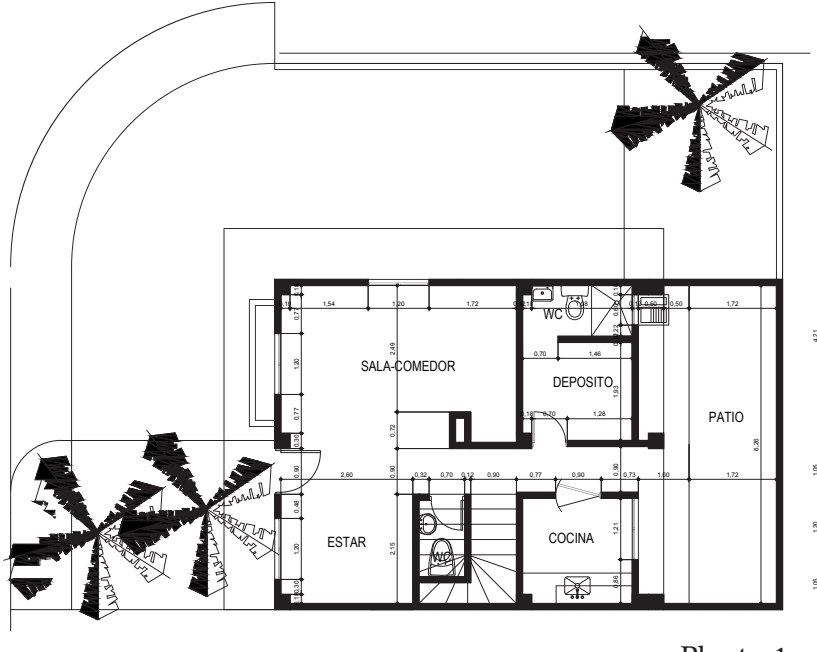

Planta 1

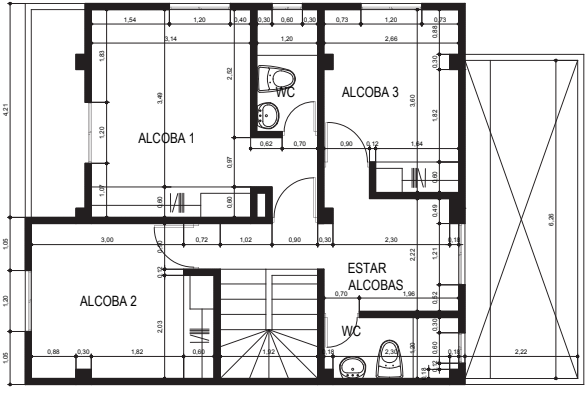

Planta 2