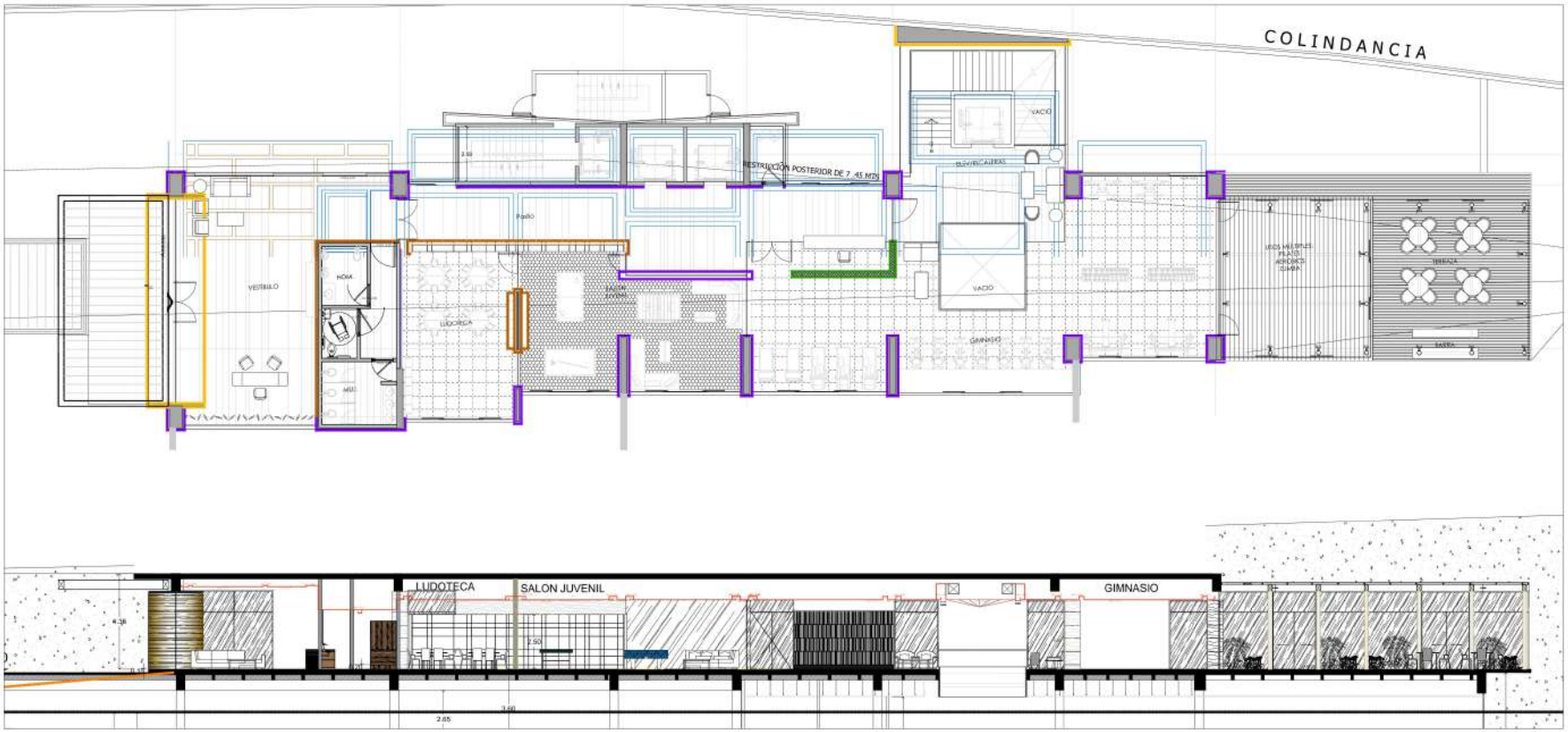

CORTE - AMENIDADES TORRE (B)

ESC:1/100

ORIENTACION

SIMBOLOGIA

SIMBOLOGIA

CROQUIS DE LOCALIZACION

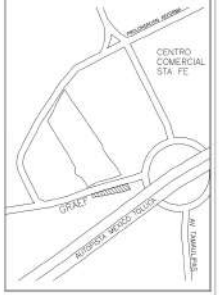

CORTE ESQUEMATICO

CORRESPONSABLES

DRO - 0860
Arquitecto Sergio Anibal Martinez Sanchez

CISE-0202
Ingeniero Carlos Alberto Rosas Gutierrez

CDUyA - 0156
Arquitecto Sergio Anibal Martinez Sanchez

CI - 0212
Ingeniero Jorge Cebrian Aguilar

PLANO: TORRE B

UBICACION: AV. CUAUHTEMOC FERNANDEZ No.220 , COL. SANTA FE, GUADALAPA DELEGACIÓN: CUAJIMALPA DE MORELOS, MEXICO D.F. C.P. 05380

ACOTACION	ESCALA	FECHA
METROS	ESC. 1:100	22/MEROQUIN

PROYECTO:

OVER STA. FE

PROPIETARIO

CLAVE DEL PLANO:

CTE-AME-01