

Proyecto
CASA HABITACION
 Propietario
LIC. SAID MORALES
 Ubicación
**C-46 ENTRE 33 B
 Y 35 NUEVO YUCATÁN**
 Clave
PER-01
 Plano
PLANO DE PERMISO
 Fecha Escala Acotación
NOV 2025 S/E Metros

TABLA RESUMEN

CONCEPTO	TOTAL	%
TERRENO	300.00	100.00
COS	121.95	40.65
ÁREA VERDE	178.05	59.35
	0.00	0.00
TOTAL CONSTRUCCIÓN	162.55	100.00
PLANTA BAJA	93.93	57.79
PLANTA ALTA	68.62	42.21
ROOF TOP	0.00	0.00

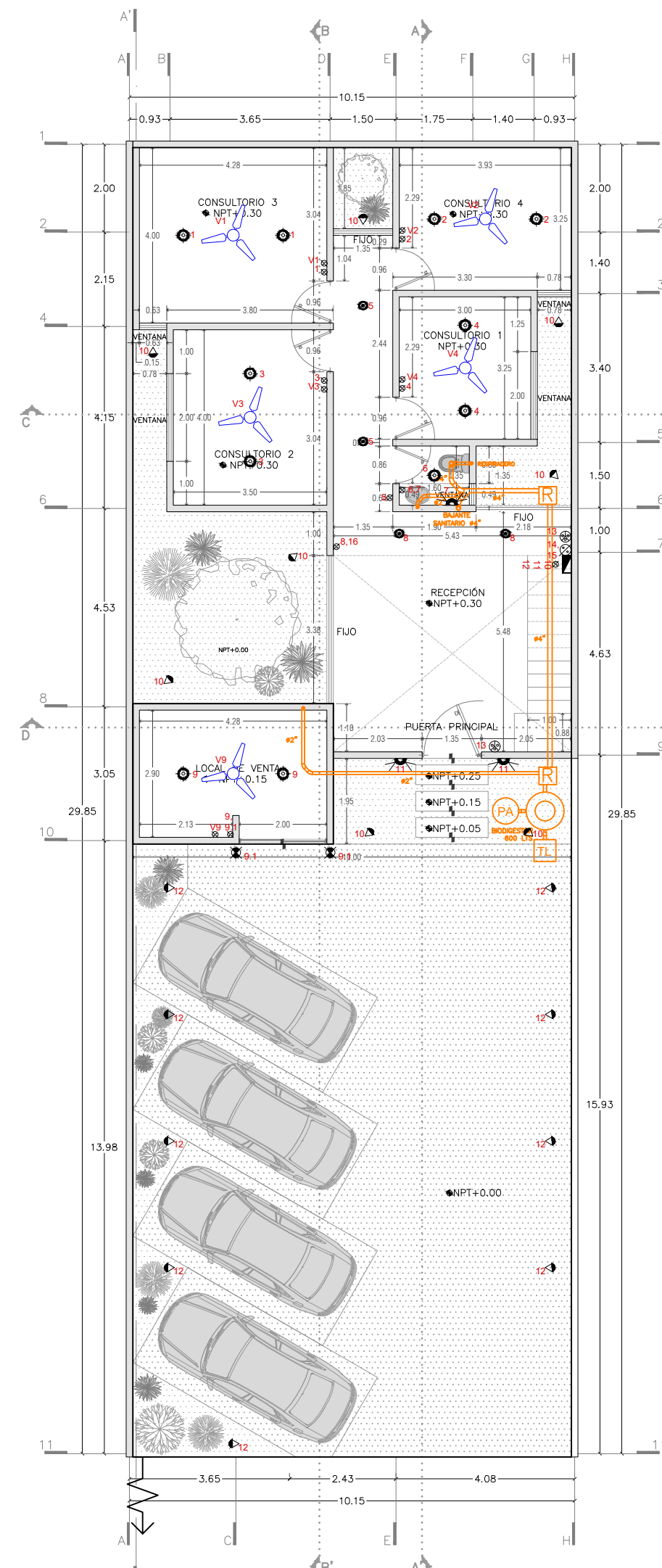

PLANTA BAJA

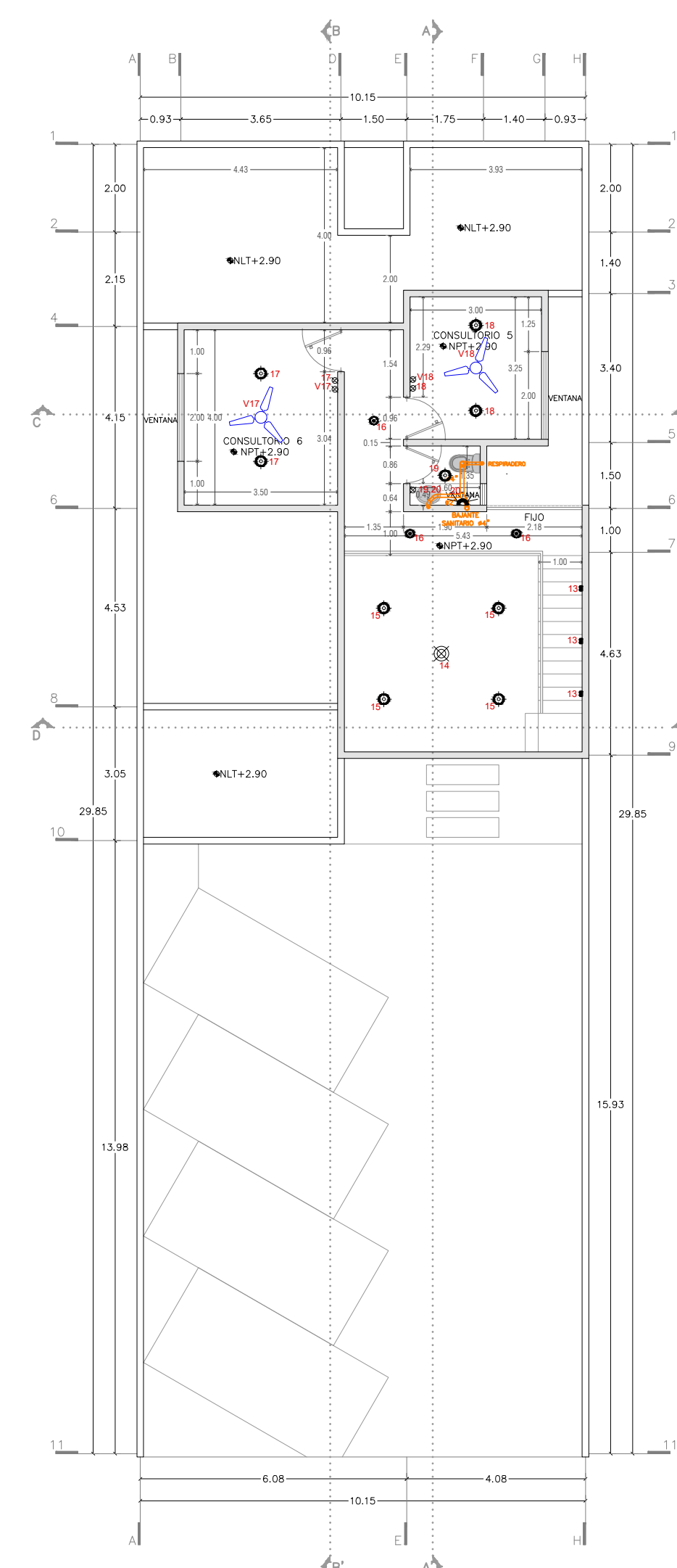

PLANTA ALTA

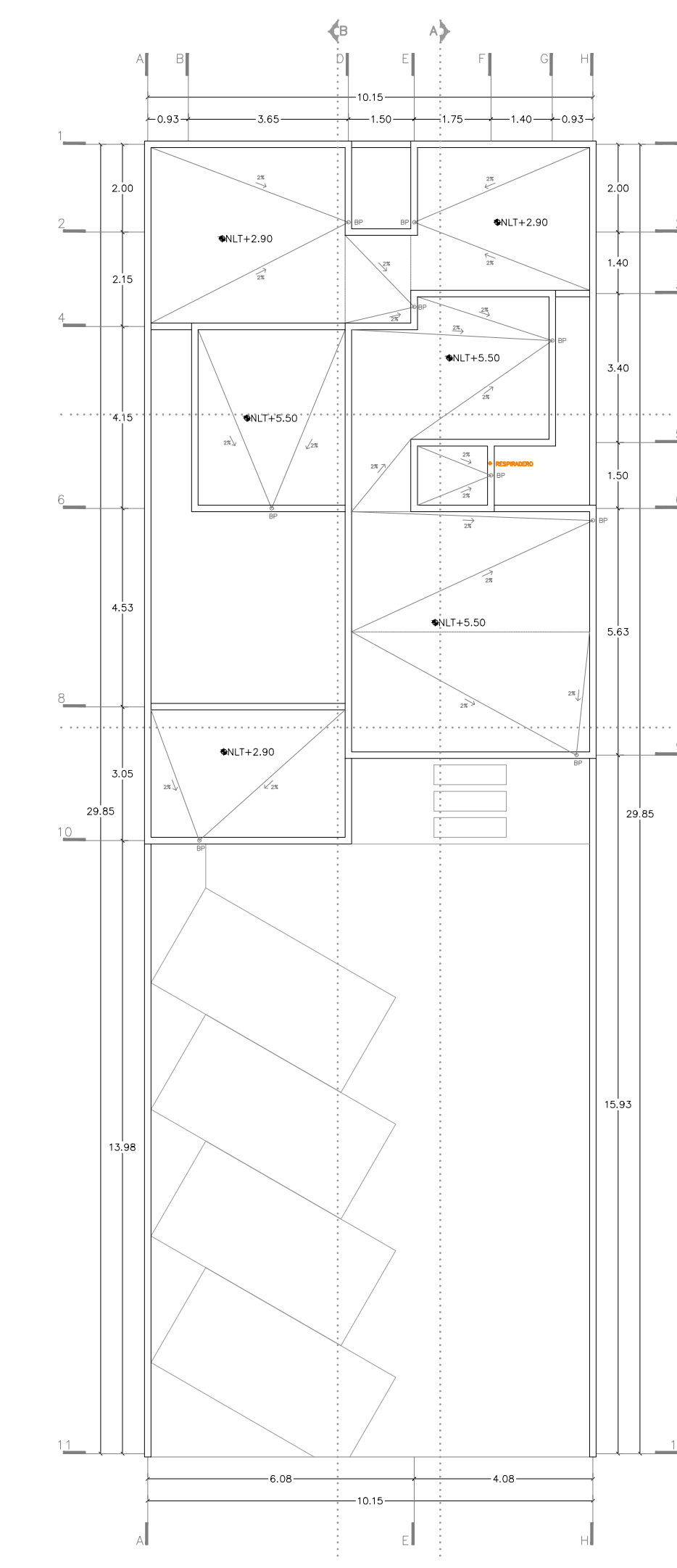

PLANTA DE AZOTEAS

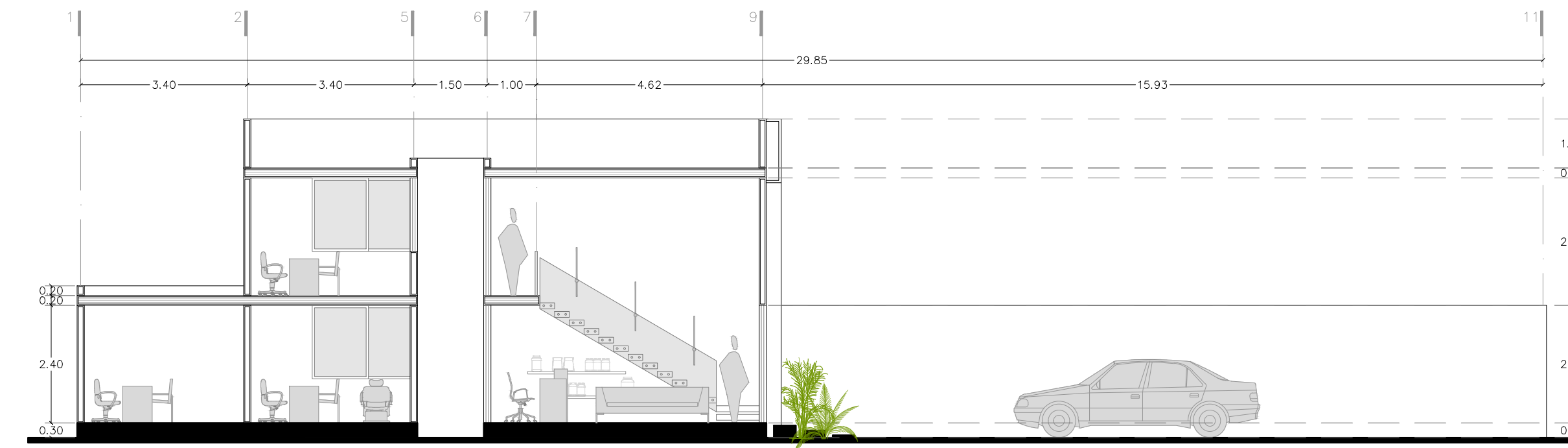

CORTE A-A'

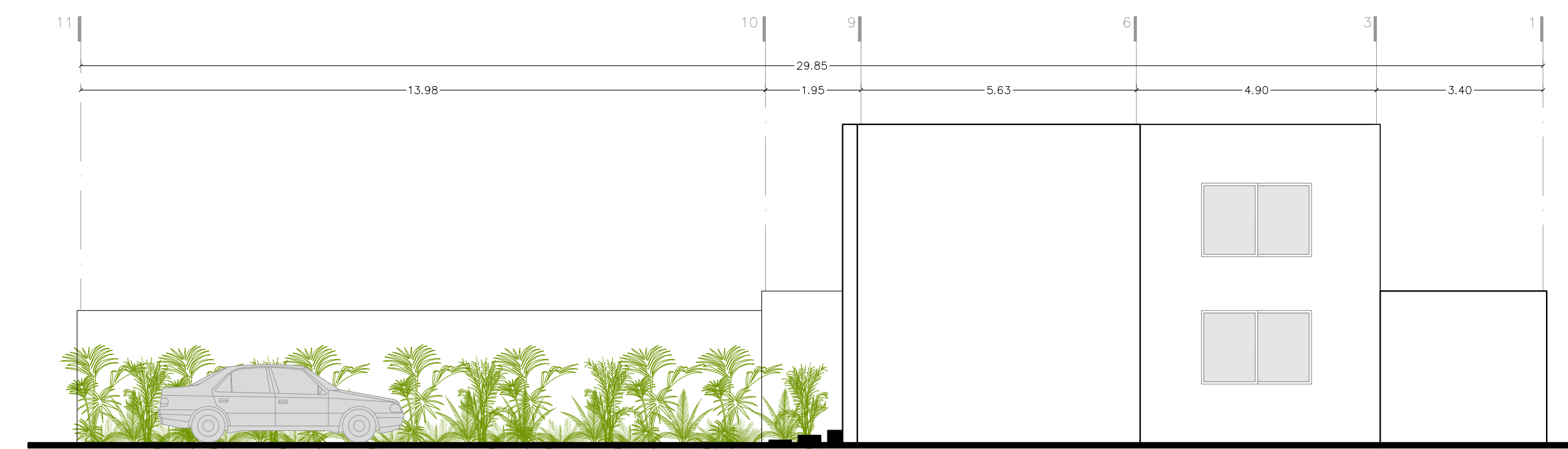

FACHADA LATERAL DERECHA

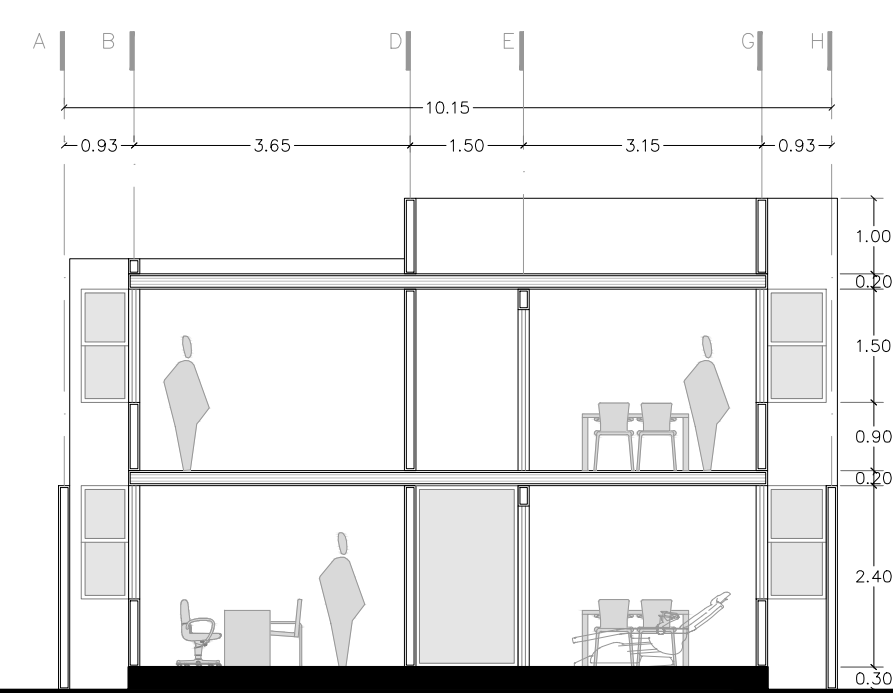

CORTE C-C'

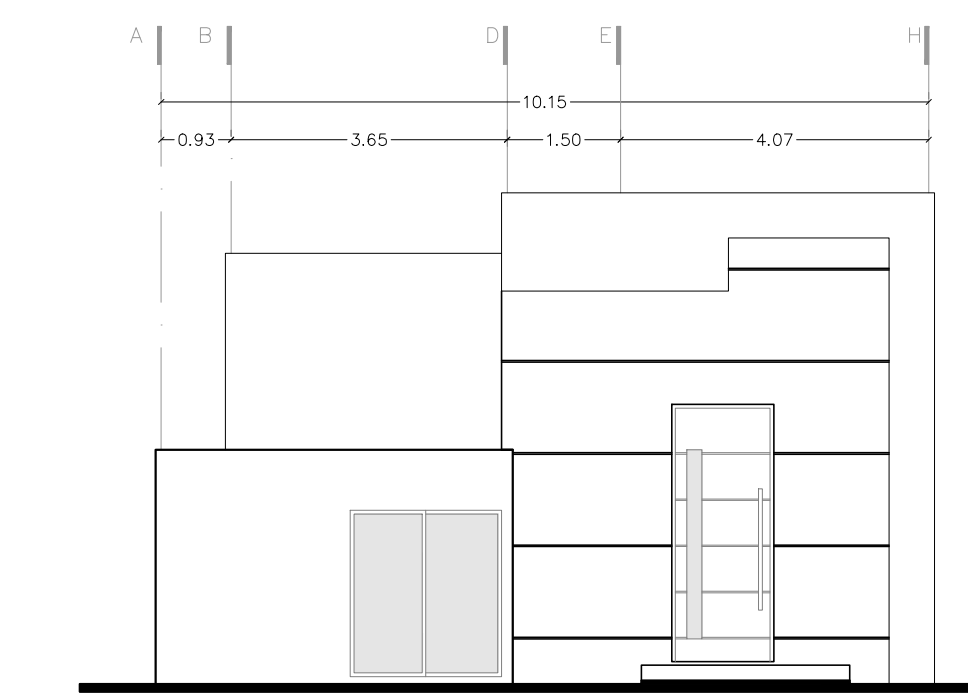

FACHADA FRONTAL

CUADRO DE ÁREAS TOTAL

LOTE	ÁREA DE TERRENO	PLANTA BAJA	PLANTA ALTA	TOTAL CONSTRUIDO
C-46 ENTRE 33 B Y 35 NUEVO YUCATÁN	300 M2	93.93 M2	68.62 M2	162.55 M2

TABLA RESUMEN

CONCEPTO	TOTAL	%
TERRENO	300.00	100.00
COS	121.95	40.65
ÁREA VERDE	178.05	59.35
	0.00	0.00
TOTAL CONSTRUCCIÓN	162.55	100.00
PLANTA BAJA	93.93	57.79
PLANTA ALTA	68.62	42.21
ROOF TOP	0.00	0.00

TABLA DE ÁREAS

NIVEL	TECHADO			NO TECHADO			ÁREA VERDE	
	INTERIOR	EXTERIOR	TOTAL	TERRAZAS Y ANDADORES	CUERPOS DE AGUA	TOTAL	ÁREA AJARDINADA	ÁREA PERMEABLE
PLANTA BAJA	93.93	0.00	93.93	28.02	0.00	28.02	51.05	127
PLANTA ALTA	68.62	0.00	68.62					
ROOF TOP	0.00	0.00	0.00					
TOTAL			162.55			28.02		178.05

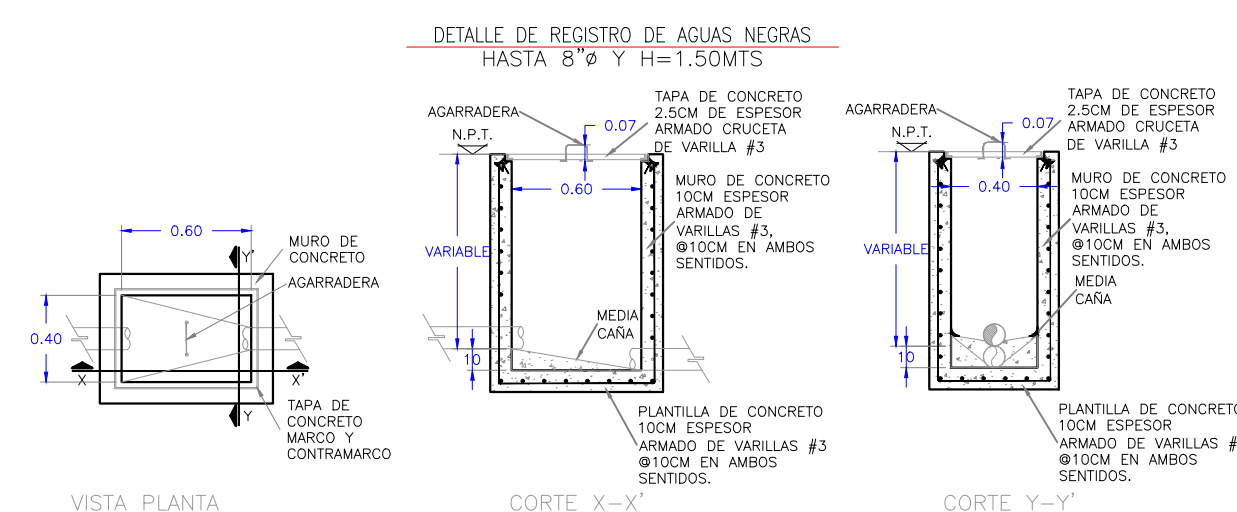

DETALLE DE REGISTRO SANITARIO

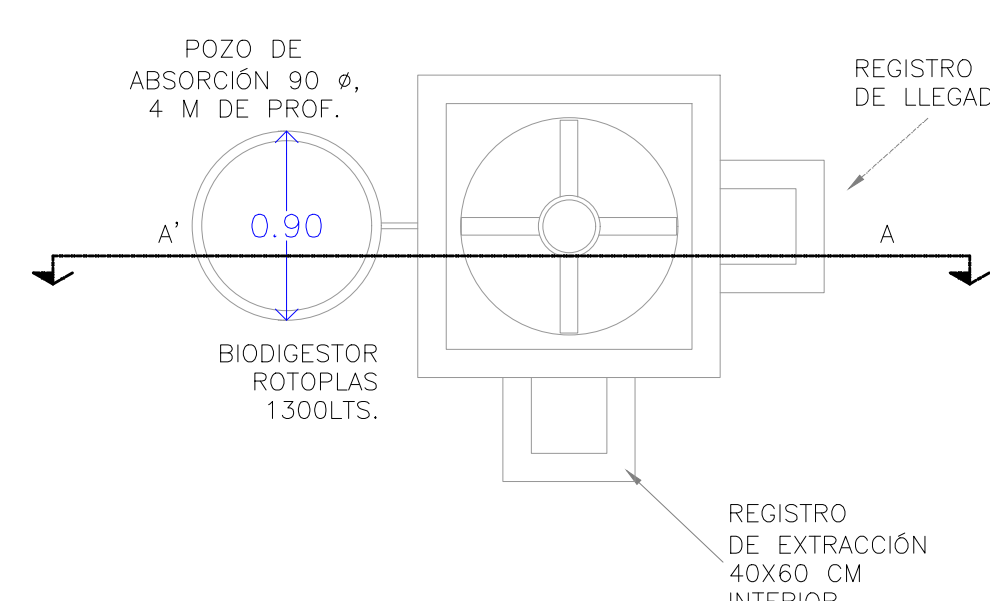

DETALLE DE BIODIGESTOR

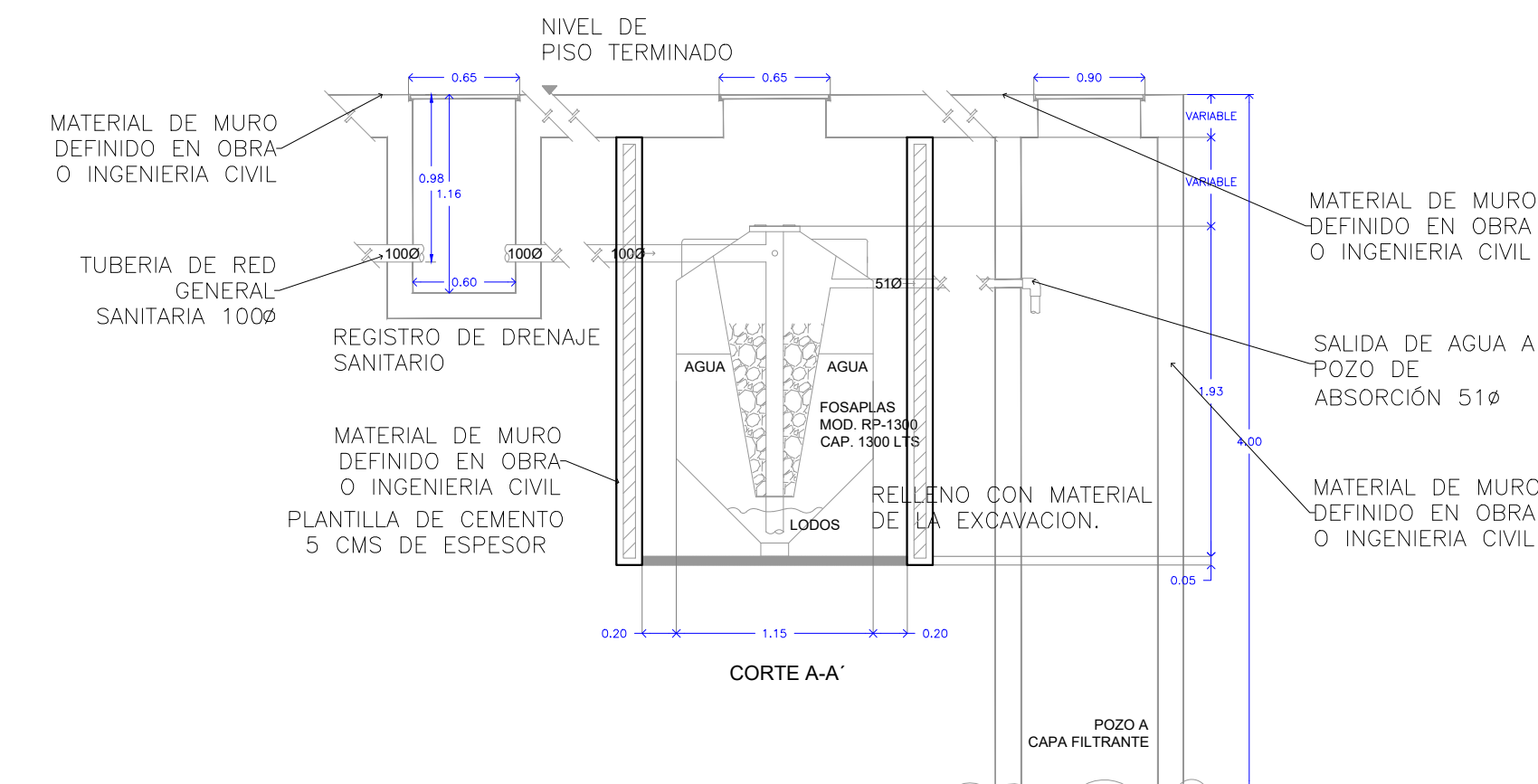

Contenido

PLANO DE PERMISO

PCM

ING. ARIEL J. TREJO MARTIN
 PCM T-033

El contenido de este plano y su información, únicamente podrá ser usado en el proyecto para el cual ha sido proyectado y no podrá ser reproducido total o parcialmente por medios mecánicos, electrónicos, fotográficos o cualquier otro, sin la previa autorización por escrito de Taller de Ingeniería y Arquitectura (TIA) y Grupo Boreta.
 El contenido de este material se encuentra protegido conforme a lo dispuesto en el art. 13 fracc. VIII de la Ley Federal del Derecho de Autor. TIA y Grupo Boreta se reserva de conformidad con lo dispuesto en los artículos 18, 19 y 20 de la Ley Federal del Derecho de Autor, la propiedad intelectual, artística o derechos moral sobre la obra.
 Tomar dimensiones y mediciones directas a la escala de este plano, es riesgo único del contratista, éstos deberán verificarse en los planos arquitectónicos, y en su caso, en los planos de trazo y en las condiciones propias de la obra. La calidad de los materiales y las especificaciones contenidas en este plano, así como su procedimiento constructivo, son responsabilidad del constructor.