

CASA NOIL

Solar Urbano Identificado Como Lote Número Dos, De La Manzana Número Seiscientos Noventa Y Siete, De La Zona Número Ocho, Del Poblado Y Municipio De Tulum, Antes Municipio De Solidaridad, Estado De Quintana Roo, Son Una Superficie De Dos Mil Quinientos Metros Cuadrados, Con Las Medidas Y Colindancias Siguietes: Al Noreste: En Cincuenta Punto Treinta Y Ocho Metros, Con Calle Cuarenta Y Dos Sur. Al Sureste: En Cincuenta Metros Con Solar Número Tres. Al Suroeste: En Cincuenta Punto Treinta Y Ocho Metros Con Solar Uno. Y Al Noroeste: En Cincuenta Metros, Con Calle Setenta Y Tres Sur. – 1 Mismo Que Quedó Debidamente Inscrito En El Registro Público De La Propiedad Y Del Comercio Del Estado, Delegación Playa Del Carmen, Quintana Roo, Bajo El Folio Electrónico Número 52299.

VILLA A4

<p>Primer nivel:</p> <ul style="list-style-type: none">● Sala● Comedor● Vestíbulo● Baño● Recamara 1● Cuarto de lavado- Maquinas● Escalera	<p>Segundo nivel:</p> <ul style="list-style-type: none">● Vestíbulo● Recamara Principal● Baño Recamara Principal● Recamara 2● Baño Recamara 2● Escalera
---	--

PLANTA BAJA

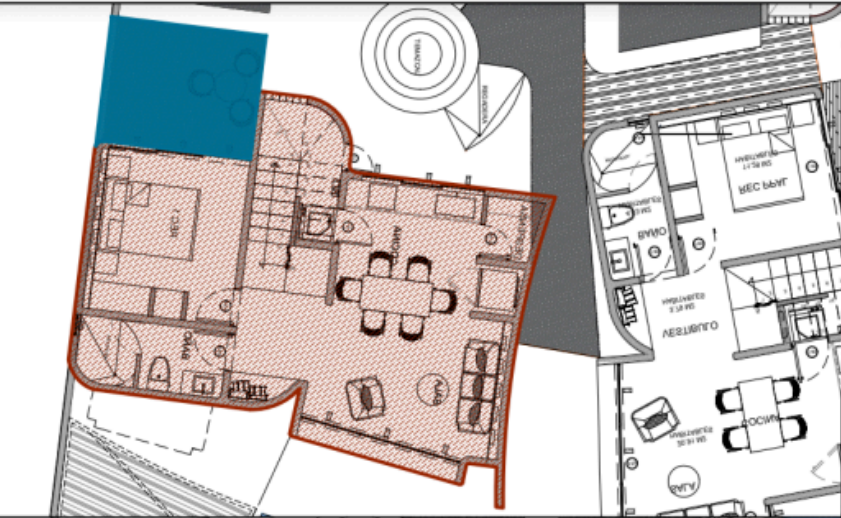

PLANTA ALTA

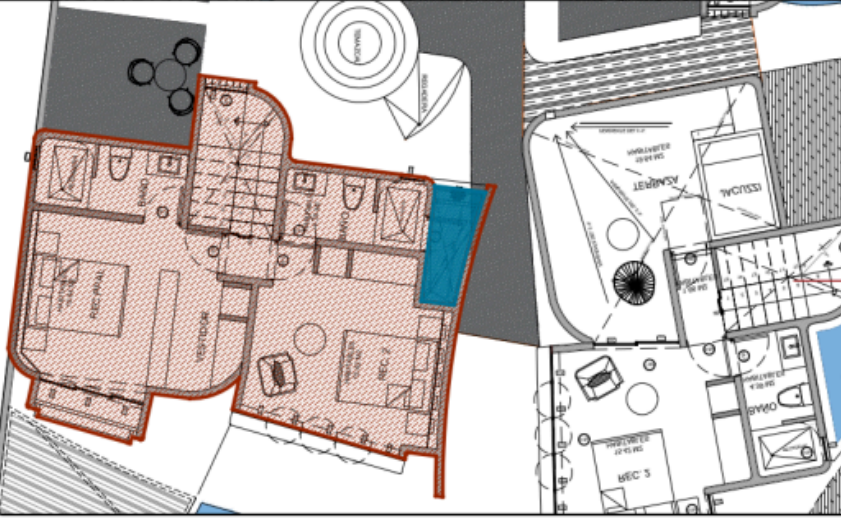

UBICACIÓN EN CONJUNTO



VILLA 4A

CUADRO DE ÁREAS

- SUPERFICIE INTERIOR PB	55.12 m ²
- SUPERFICIE EN TERRAZA	8.64 m ²
- SUPERFICIE INTERIOR PA	55.79 m ²
- SUPERFICIE EN TERRAZA	2.12 m ²
- SUPERFICIE EN TERRAZA	12.00 m ²
SUPERFICIE TOTAL	133.67 m ²

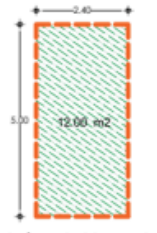

CAJÓN DE ESTACIONAMIENTO

VILLAS NOIL

Exteriores



Piedra maya

Laja de piedra formato libre.



Pintura vinílica

Marfil egipcio COMEX PRO1000 o similar.



Dintel de madera

Estructura de madera.

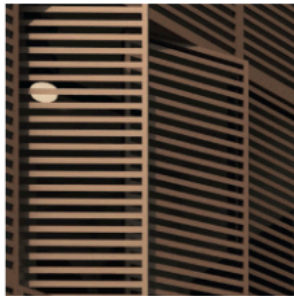

Louver

Ventana horizontal de aluminio color madera o similar.



Alberca chukum

Revestimiento natural, con una textura visualmente cálida o similar.

Interiores

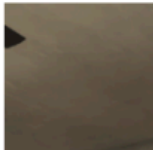

Pintura vinílica

VINIMEX mate marca COMEX color blanco.



Ventilador madera

Ventilador de madera con aspas MASTERFAN o similar.



Chukum Beige

Quemado decorativo a base de pasta estucop Chukum o similar.



Puerta

madera Tzalam o similar.



Mezcladora

Monomando extraíble marca HELVEX, PROYECTA o similar.

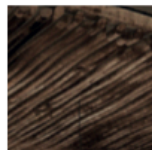

Jiles

Estructura de madera recubierta con palos "jiles" en formato libre.



Lampara Led

Luminaria de techo ESTEVEZ o similar.

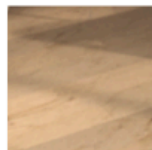

Piso mármol dorado

Dorado Tepeji.



Puertas de alacena

Puertas de madera Tzalam o similar.



Tarja de cocina

doble de aluminio semibrillante marca TEKA o similar.



Pintura vinílica

VINIMEX mate marca COMEX color blanco.



Chukum Beige

Quemado decorativo a base de pasta estucop Chukum o similar.



Repisa de madera

Madera Tzalam o similar.



Ventilador madera

Ventilador de madera con aspas MASTERFAN o similar.

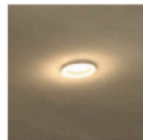

Lampara Led

Luminaria de techo ESTEVEZ o similar.

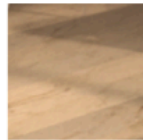

Piso Marmol dorado

Dorado Tepeji.



Dintel de madera

Estructura de madera.

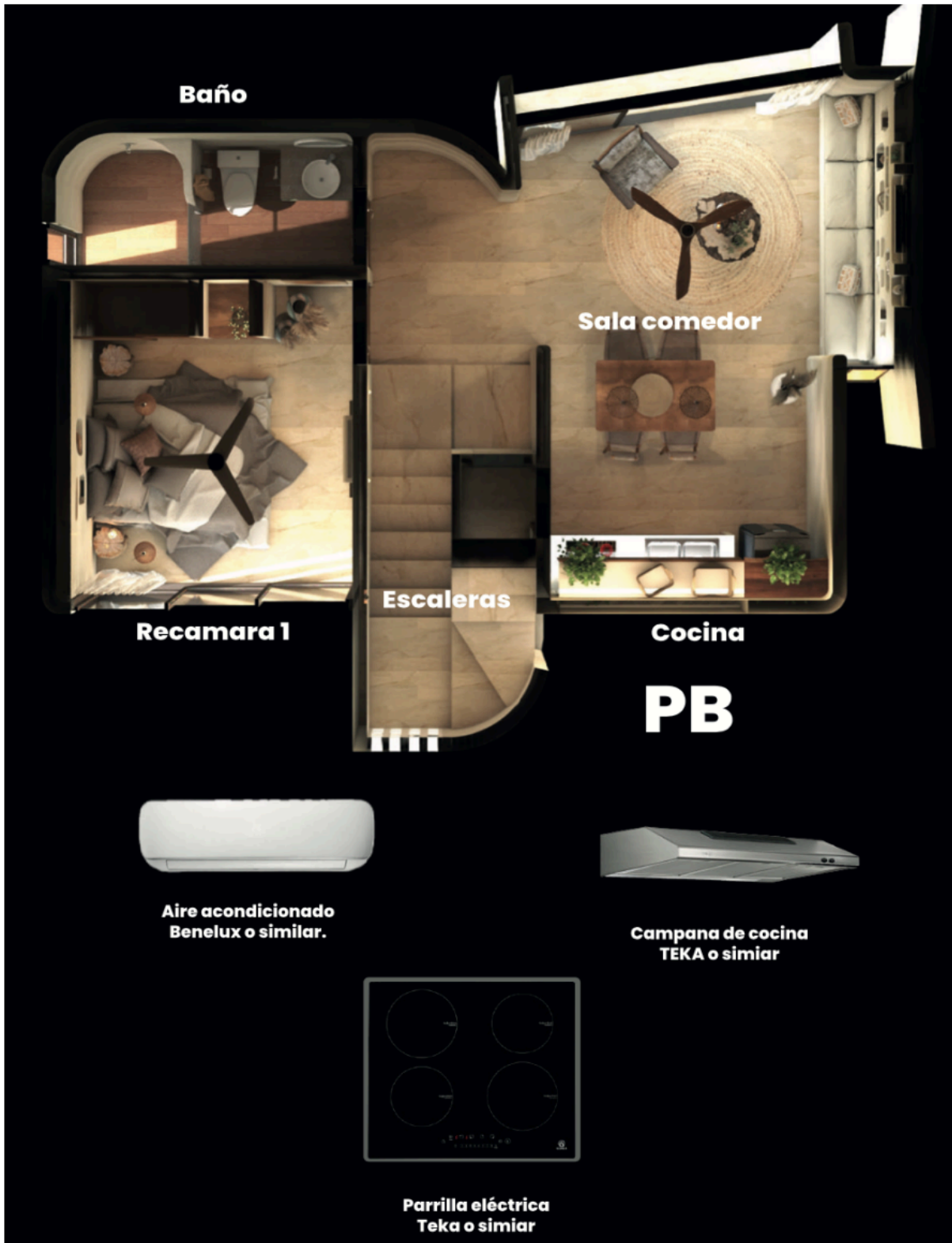



**Pintura vinílica
Plafon**
VINIMEX mate marca
COMEX color blanco.



Acabado Chukum
Beige quemado decorativo a
base de pasta estucop.

Baño



W.C.
W.C. de botones marca
CASTEL o similar.



Monomando
Monomando marca PROYECTA,
HELVEX o similar.



Lavabo
Lavabo ovalin de mármol
tipo Maya o similar.



Regadera
Regadera HELVEX o similar.



Portapapel
Toallero sencillo HELVEX o similar.



Gancho sencillo
Gancho sencillo HELVEX o similar.