

VERTICE	X	Y
1	400,877.59	2,043,148.11
2	400,934.38	2,043,179.90
3	400,950.30	2,043,151.50
4	400,968.51	2,043,119.01
5	400,912.11	2,043,086.94

EST.	RUMBO	DIST.
1-	N 60°-13' E	65.08
2-	S 29°-49' E	32.56
3-	S 29°-49' E	37.25
4-	S 59°-50' W	64.88
5-	N 29°-58' W	70.24

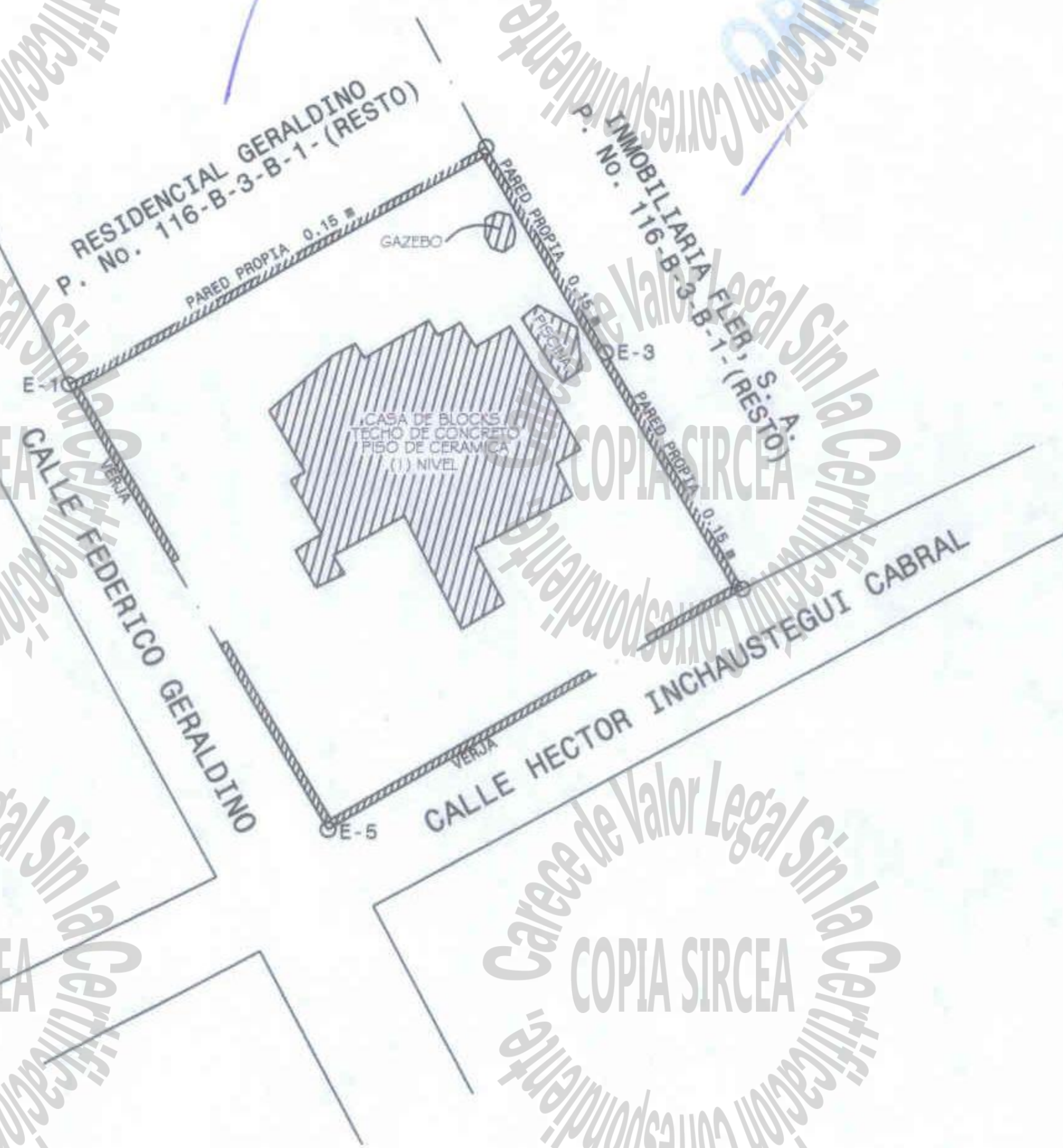

NOTA:
ESTE PLANO HA SIDO GEORREFERENCIADO CON COORDENADAS SUMINISTRADAS
POR LA DIRECCION REGIONAL DE MENSURAS CATASTRALES, DPTO. CENTRAL.



REPUBLICA DOMINICANA PODER JUDICIAL JURISDICCION INMOBILIARIA DIRECCION REGIONAL DE MENSURAS CATASTRALES DEPARTAMENTO CENTRAL	
PLANO INDIVIDUAL	
OPERACION: DESLINDE	
DESIGNACION CATASTRAL POSICIONAL:	
400403912333	DESIGNACION TEMPORAL 321101670_1_1
DESIGNACION CATASTRAL DE ORIGEN: P. No. 116-B-3-B-1	
DESIGNACION TEMPORAL: P. No. 3201101670_1_1	
D. C. No. 3	
PROVINCIA: DISTRITO NACIONAL	
MUNICIPIO: DISTRITO NACIONAL	
SECCION: CIUDAD	
LUGAR: ENSANCHE YOLANDA MORALES	
 2500277	
REFERENCIAS DE UBICACION: ENTRANDO POR LA AVENIDA ABRAHAM LINCOLN, DOBLAMOS A LA IZQUIERDA EN LA CALLE HECTOR INCHAUSTEGUI CABRAL Y EN LA ESQUINA CON LA CALLE FEDERICO GERALDINO, SE LOCALIZA EL INMUEBLE EN CUESTION.	
SUPERFICIE PARCELA: 4,550.00 m²	ESCALA= 1:1,000
OBSERVACIONES:	No. LAMINA 3 / 3
Certifico haber realizado el trabajo en el terreno conforme a lo dispuesto en el Reglamento General de Mensuras Catastrales.	
De conformidad con lo dispuesto en el Reglamento General de Mensuras Catastrales	
 SIMON B. JIMENEZ BIJO DIRECTOR REGIONAL DE MENSURAS CATASTRALES DEPARTAMENTO CENTRAL	
FECHA Y FIRMA DEL DIRECTOR DIRECCION REGIONAL DE MENSURAS CATASTRALES DEPARTAMENTO CENTRAL 8/9/11	