

Departamento en Renta

Puerta de Hierro - Attala 52



A 450 metros de Landmark



CONSTRUCCIÓN: 162 M2
NIVEL: 18

Precio: \$36,000.00

DIRECCIÓN

Av. Paseo Royal Country - 52
Attala Puerta de Hierro, Zapopan, Jalisco.
Entre Av Patria y Av Juan Palomar y
Arias

0426

Circuito Medas 365

(33) 2916 1077

Código: EB-VX2678

guardiacuspide@sierraprovidencia.com

DESCRIPCIÓN DE LAS ÁREAS

Edad: 7 años

- Sala
- Comedor
- Cocina
- Sala de estar/TV
- Cuarto de lavado
- Recámara con walking closet y baño completo
- 2 recamaras secundarias con closets
- baño compartido
- Terraza con balcon

AREAS COMUNES

- Alberca
- Gimnasio
- Lobby
- Terraza
- Salon de usos multiples

SERVICIOS DE LA ZONA

- Tiendas de conveniencia
- Supermercados
- Centros comerciales
- Escuelas, colegios y universidades
- Zona de restaurantes
- Bancos
- Hospitales

ACABADOS E INSTALACIONES

- Cocina con barra de granti
- Piso de marmol y duela
- Ventaneria de aluminio
- Cancel de baño con vidrio templado
- Aire acondicionados en 2 recámaras y en sala comedor

DESCRIPCIÓN DE LA PROPIEDAD

Departamento en renta ubicado en el nivel 18 dentro de un exclusivo desarrollo en Puerta de Hierro, una de las zonas más privilegiadas de Zapopan. Con 162 m² de construcción, este espacio ofrece amplitud, iluminación natural y una distribución ideal para un estilo de vida cómodo y moderno.

Cuenta con sala, comedor, cocina integral con barra de granito, sala de estar/TV y cuarto de lavado. Dispone de una recámara principal con walking closet y baño completo, además de dos recámaras secundarias con clósets y un baño compartido. Su terraza con balcón brinda un espacio perfecto para relajarse y disfrutar de la vista.

El departamento está equipado con piso de mármol y duela, ventanería de aluminio, canceles de baño de vidrio templado y aire acondicionado en recámaras y área social. El desarrollo ofrece amenidades como alberca, gimnasio, lobby, terraza y salón de usos múltiples, además de una ubicación estratégica cerca de centros comerciales, restaurantes y servicios.

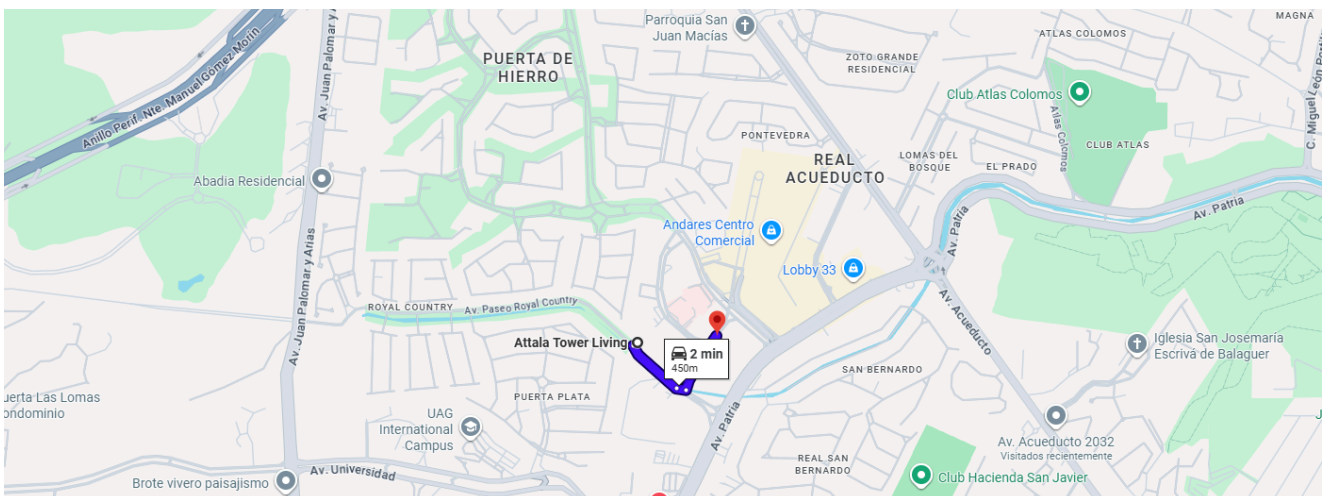

<https://maps.app.goo.gl/pu2DoRjJGgksQu4a8>



VISTA AEREA



LOBBY



ELEVADOR

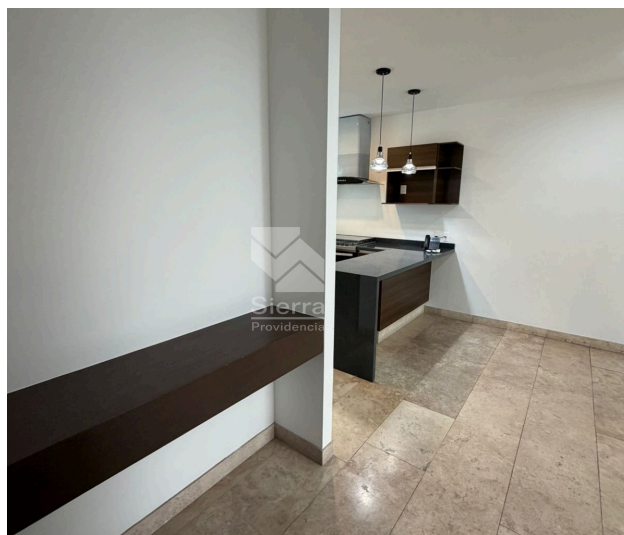

INGRESO

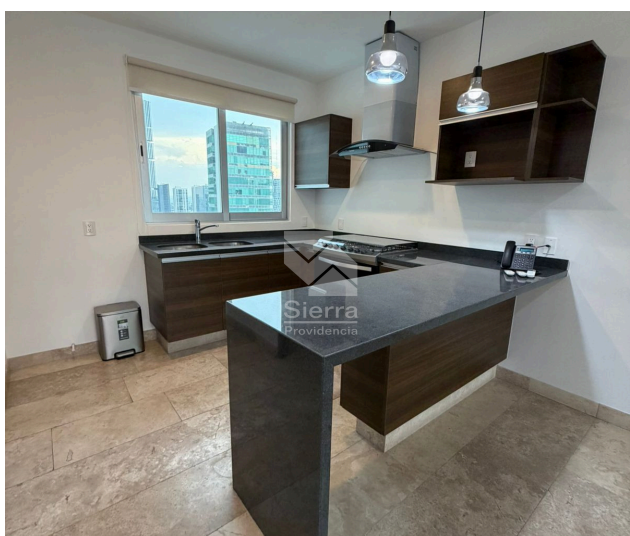

COCINA



0426

Circuito Medas 365

(33) 2916 1077

Código: EB-VX2678

guardiacuspide@sierraprovidencia.com

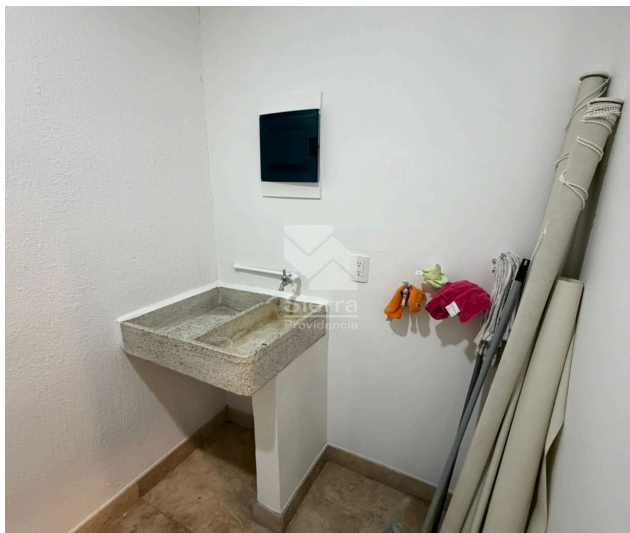

AREA DE LAVADO



SALA

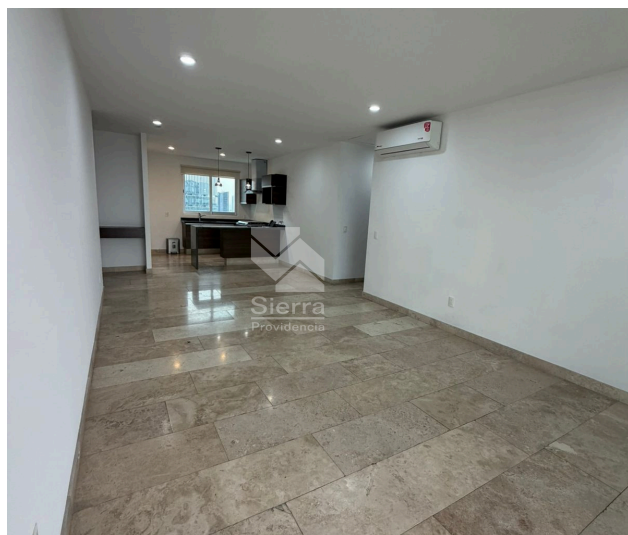

COMEDOR



TERRAZA



BALCON

0426

Circuito Medas 365

(33) 2916 1077

Código: EB-VX2678

guardiacuspide@sierraprovidencia.com



BAÑO COMPLETO COMPARTIDO



CLOSET Y PASILLO A HABITACIONES



SALA DE ESTAR / TV



RECÁMARA SECUNDARIA



RECÁMARA PRINCIPAL

0426

Circuito Medas 365

(33) 2916 1077

Código: EB-VX2678

guardiacuspide@sierraprovidencia.com

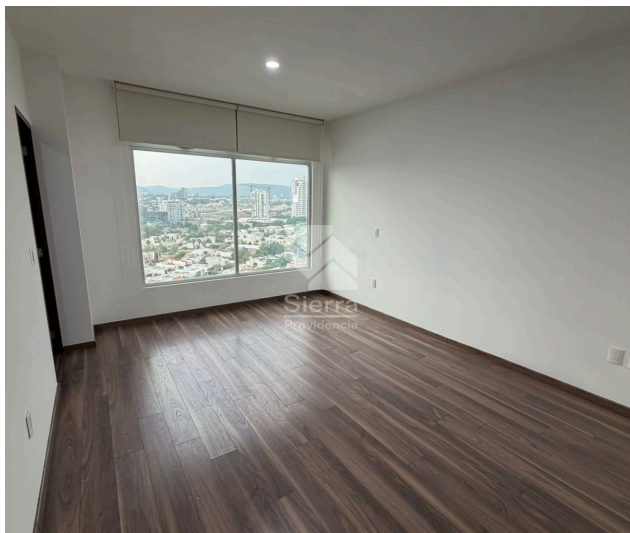

RECÁMARA PRINCIPAL

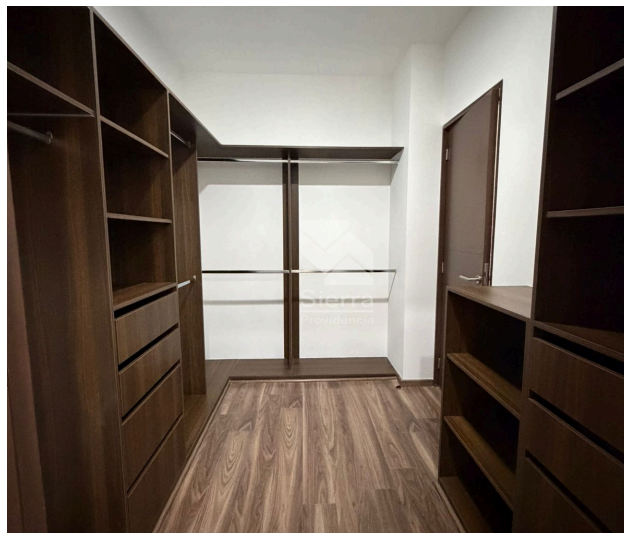

WALKING CLOSET



BAÑO COMPLETO



BAÑO COMPLETO



ALBERCA



GYM

0426

Circuito Medas 365

(33) 2916 1077

Código: EB-VX2678

guardiacuspide@sierraprovidencia.com



ÁREA SOCIAL

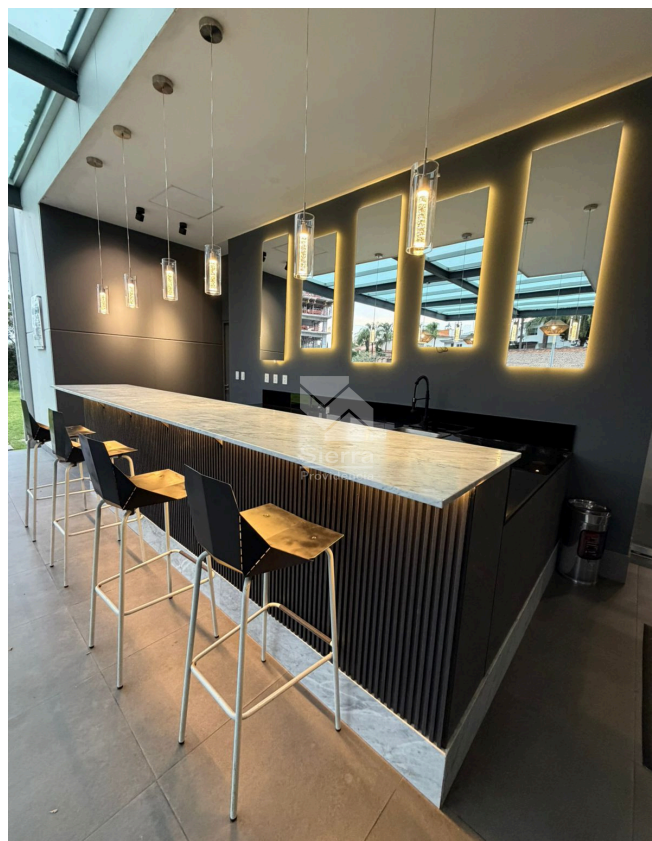

ÁREA SOCIAL



ÁREA SOCIAL



ÁREAS VERDES

0426

Circuito Medas 365

(33) 2916 1077

Código: EB-VX2678

guardiacuspide@sierraprovidencia.com



CONTACTO



(33) 2916 1077



(33) 2306 7052



guardiacuspide@sierraprovidencia.com



Circuito Medas No. 365,
Col. Altamira 45160,
Zapopan, Jalisco, México