Casa en Venta

Punto Sur Este- Magallanes 294

Sierra Providencia

A 1 km de Plaza Punto Sur

5

5

6

TERRENO: 167.7 M2
CONSTRUCCIÓN: 320 M2
NIVELES: 4

Precio: $10,900,000.00

Mtto: $1,300.00

DIRECCIÓN

Magallanes 1130 int 294
Rancho los Camichines, Tlajomulco de Zuñiga, Jalisco.
Entre Camino Real y Punto Sur

0926

Código:EB-VT8853

Circuito Medas 365 (33) 1131 8680 guardiasinergia@sierraprovidencia.com

DESCRIPCIÓN DE LAS ÁREAS

Edad: 2 años

Sótano

- Cochera para 6 carros
- Cuarto de lavado
- Cuarto con baño completo
- Jardín

Primer nivel

- Cocina integral
- Baño completo
- Recámara secundaria
- Sala
- Comedor
- Escaleras hacia sótano

Segundo nivel

- Recámara principal con baño completo y walking clóset
- 2 Recámaras secundarias con baño completo cada una

Tercer nivel

- Roof top

AREAS COMUNES

- Casa Club
- Alberca
- Área de juegso infantiles
- Gimnasio

SERVICIOS DE LA ZONA

- Tiendas de conveniencia
- Supermercados
- Centros comerciales
- Escuelas, colegios y universidades
- Zona de restaurantes
- Bancos
- Hospitales
- Plaza Punto Sur

ACABADOS E INSTALACIONES

- Acabados contemporáneos
- Recámara principal con jacuzzi con hidromasaje
- Pisos de mármol
- Cocina integral con granito
- Cocina equipada
- Canceles de cristal templado en baños
- Baños con cubierta de granito y espejos luz led
- Ventaneria de aluminio
- Portón eléctrico

DESCRIPCIÓN DE LA PROPIEDAD

Casa en venta en Punto Sur Este, ubicada sobre la calle Magallanes, con un terreno de 167.7 m² y una construcción de 320 m² distribuidos en cuatro niveles. En el sótano cuenta con cochera para seis autos, cuarto de lavado, habitación con baño completo y jardín. En el primer nivel se encuentra una cocina integral equipada con granito, sala, comedor, baño completo y una recámara secundaria, además de escaleras hacia el sótano. El segundo nivel ofrece recámara principal con baño completo y walking clóset, así como dos recámaras secundarias con baño propio. En el tercer nivel destaca un roof top con acabados contemporáneos y una recámara principal con jacuzzi de hidromasaje. La propiedad incluye pisos de mármol, canceles de cristal templado, baños con granito y espejos LED, ventanería de aluminio y portón eléctrico. El fraccionamiento ofrece casa club, alberca, gimnasio y cercanía a comercios, escuelas, hospitales y Plaza Punto Sur. Además cuenta con área de juegos infantiles y bancos cercanos importantes.

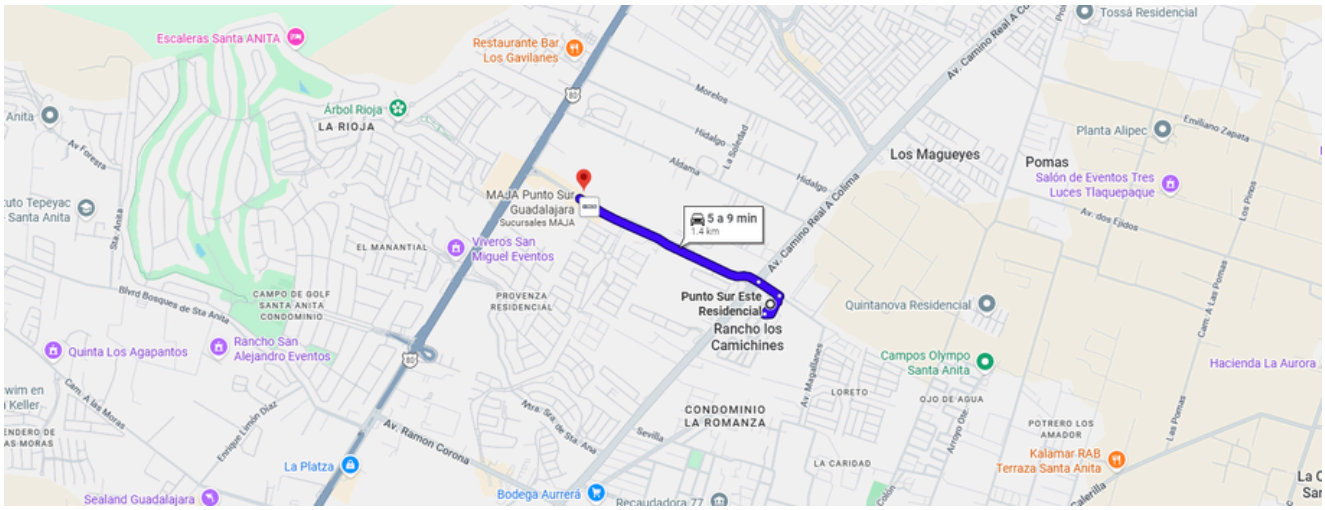

https://maps.app.goo.gl/RkNcw5ydaasbdpbP9

Circuito Medas 365 (33) 1131 8680 guardiasinergia@sierraprovidencia.com

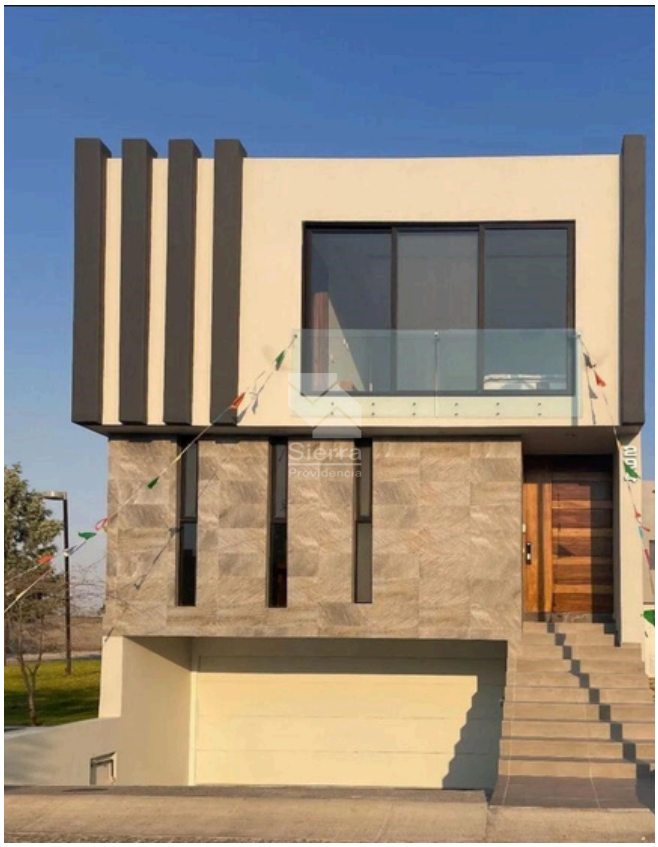

FACHADA

COCHERA

COCHERA

0926

Código:EB-VT8853

Circuito Medas 365 (33) 1131 8680 guardiasinergia@sierraprovidencia.com

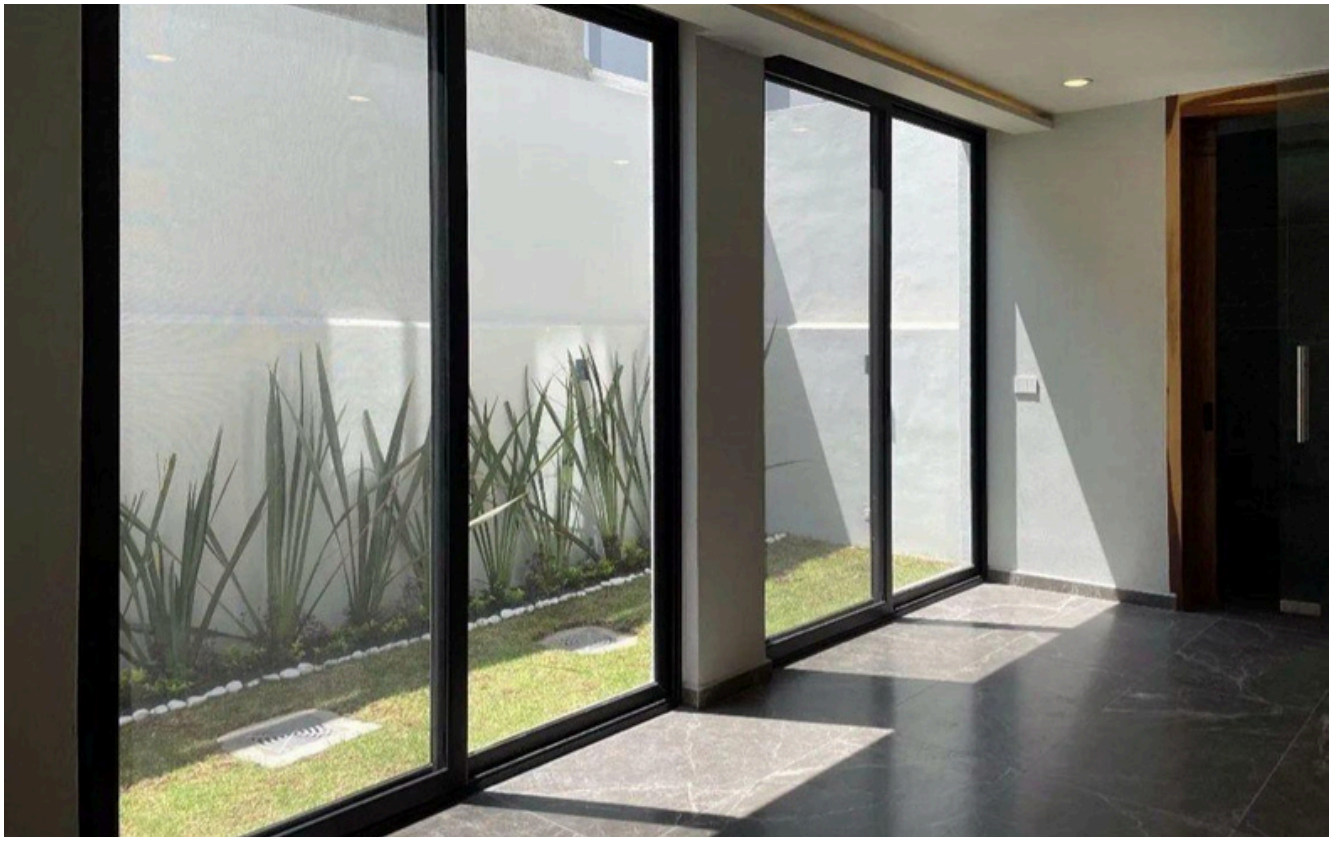

CUARTO SÓTANO

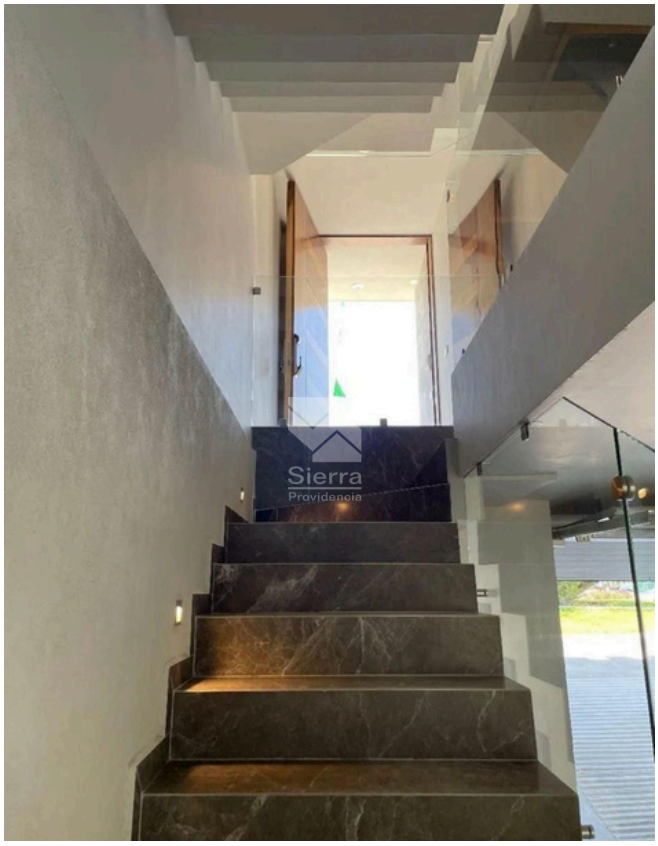

ESCALERAS A PRIMER NIVEL

COCINA

Circuito Medas 365 (33) 1131 8680 guardiasinergia@sierraprovidencia.com

COCINA

COMEDOR

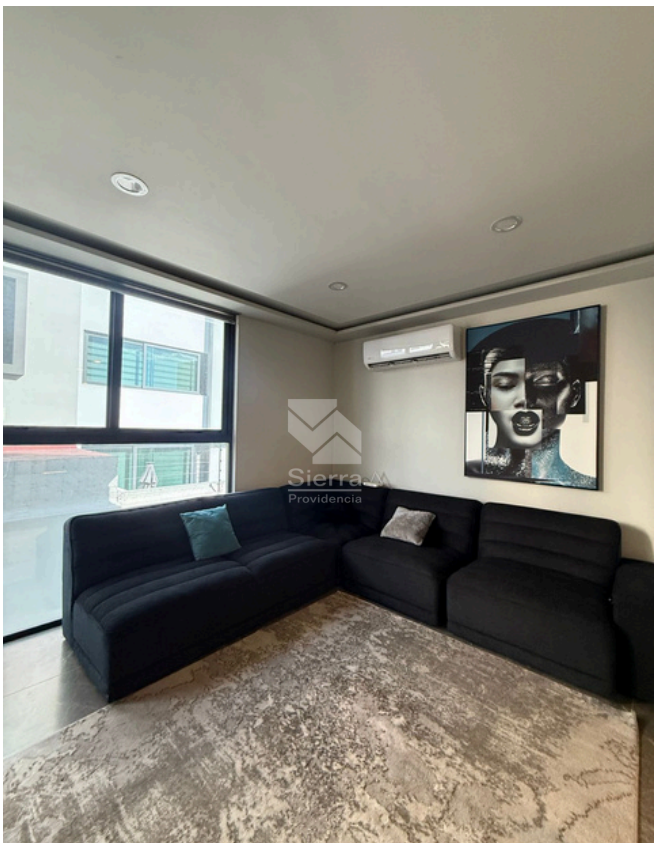

SALA

Circuito Medas 365 (33) 1131 8680 guardiasinergia@sierraprovidencia.com

RECÁMARA PRINCIPAL

BAÑO RECÁMARA PRINCIPAL

Circuito Medas 365 (33) 1131 8680 guardiasinergia@sierraprovidencia.com

WALKING CLÓSET RECÁMARA PRINCIPAL

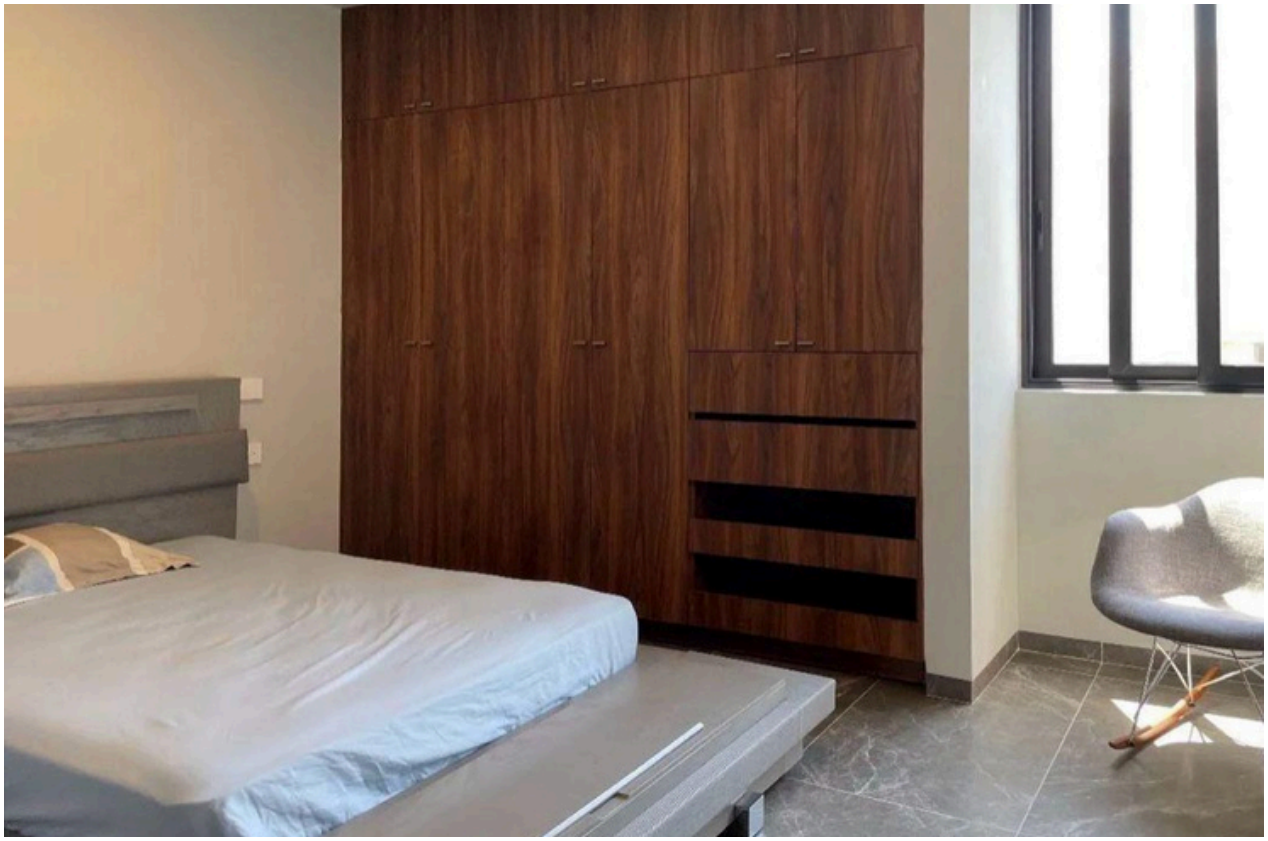

RECÁMARA SECUNDARIA

Circuito Medas 365 (33) 1131 8680 guardiasinergia@sierraprovidencia.com

BAÑO RECÁMARA SECUNDARIA

ÁREA DE JUEGOS INFANTILES

Circuito Medas 365 (33) 1131 8680 guardiasinergia@sierraprovidencia.com

ALBERCA

GIMNASIO

CASA CLUB

Circuito Medas 365 (33) 1131 8680 guardiasinergia@sierraprovidencia.com

Sierra
Providencia

CONTACTO

(33) 1131 8680

(33) 3342 6464

guardiasinergia@sierraprovidencia.com

Circuito Medas No. 365,
Col. Altamira 45160,
Zapopan, Jalisco, México