



CUADRO DE ÁREAS ÚTILES - APTOS. NIV. 600 @ NIV. 2000

AMBIENTE	ÁREA
APTO. A	
RECAMARA PRINCIPAL	20 m ²
RECAMARA #3	16 m ²
W.I.C.	7 m ²
RECAMARA #4	13 m ²
SALA FAMILIAR	9 m ²
RECAMARA #2	16 m ²
BAÑO	4 m ²
PASILLO	13 m ²
RACK	1 m ²
LAV.	8 m ²
BAÑO	3 m ²
COCINA	22 m ²
SALA	30 m ²
BALCÓN	20 m ²
AA	6 m ²
VESTIBULO ELEVADOR A	6 m ²
BAÑO	2 m ²
W.I.C.	4 m ²
BAÑO	4 m ²
BAÑO	7 m ²
COMEDOR	20 m ²
DEN	34 m ²
RECAMARA DE SERVICIO	9 m ²
W.I.C.	3 m ²
BAÑO	4 m ²
AA	2 m ²

APTO. B	
BAÑO	3 m ²
BALCÓN	20 m ²
COMEDOR	28 m ²
COCINA	24 m ²
RECAMARA DE SERVICIO	9 m ²
W.I.C.	4 m ²
AA	6 m ²
BAÑO	3 m ²
LAV.	9 m ²
W.I.C.	4 m ²
RECAMARA #2	17 m ²
SALA FAMILIAR	18 m ²
BAÑO	4 m ²
W.I.C.	5 m ²
RECAMARA #3	15 m ²
W.I.C.	3 m ²
RECAMARA PRINCIPAL	22 m ²
W.I.C.	11 m ²
BAÑO	11 m ²
SALA	28 m ²
VESTIBULO ELEVADOR B	6 m ²
DEN	37 m ²
PASILLO	12 m ²
RECAMARA #4	14 m ²
BAÑO	4 m ²
AA	1 m ²

ÁREA COMÚN	
ELEVADOR DE SERVICIO	5 m ²
ESCALERA DE SERVICIO	12 m ²
ESCALERA PRINCIPAL	11 m ²
CORREDOR DE SERVICIO	11 m ²
ELEVADOR PRINCIPAL A	5 m ²
ELEVADOR PRINCIPAL B	5 m ²

CUADRO DE ÁREAS GENERALES - APARTAMENTOS TÍPICOS

NOMBRE	ÁREA
APTO. A	316 m ²
APTO. B	353 m ²
ÁREA COMÚN	73 m ²
	742 m ²

Fecha	Descripción	No.
REVISIONES		

ARQUITECTO FECHA

INGENIERO FECHA

DIRECTOR DE OBRAS Y CONSTRUCCIONES MUNICIPALES FECHA

NOMBRE : ENRIQUE JOSE SOSA HUMBERT
CEDULA : 8-886-1760
REPRESENTANTE LEGAL DE MD11A VENTURES, INC.

PROYECTO
CAPELA

UBICACION
LOTE MD11A. SANTA MARIA GOLF & COUNTRY CLUB,
CORREGIMIENTO DE JUAN DIAZ, DISTRITO DE PANAMA,
PROVINCIA DE PANAMA, REPUBLICA DE PANAMA

CONTENIDO
PLANTA NIVEL 600 @ 2000 - APARTAMENTOS

DISEÑO ARQUITECTONICO ARQ. CÁLCULO ESTRUCTURAL ING. CÁLCULO ELECTROMECÁNICO ING. DISEÑO DE INFRAESTRUCTURA ING. DESARROLLO DE PLANOS PAAR	TIPO DE PLANO DESARROLLO
Revisión #Contact ID Verificado	SECCIÓN ARQUITECTURA (1)
FECHA 23/01/26 ESCALA 1:75	HOJA # TOTAL 5

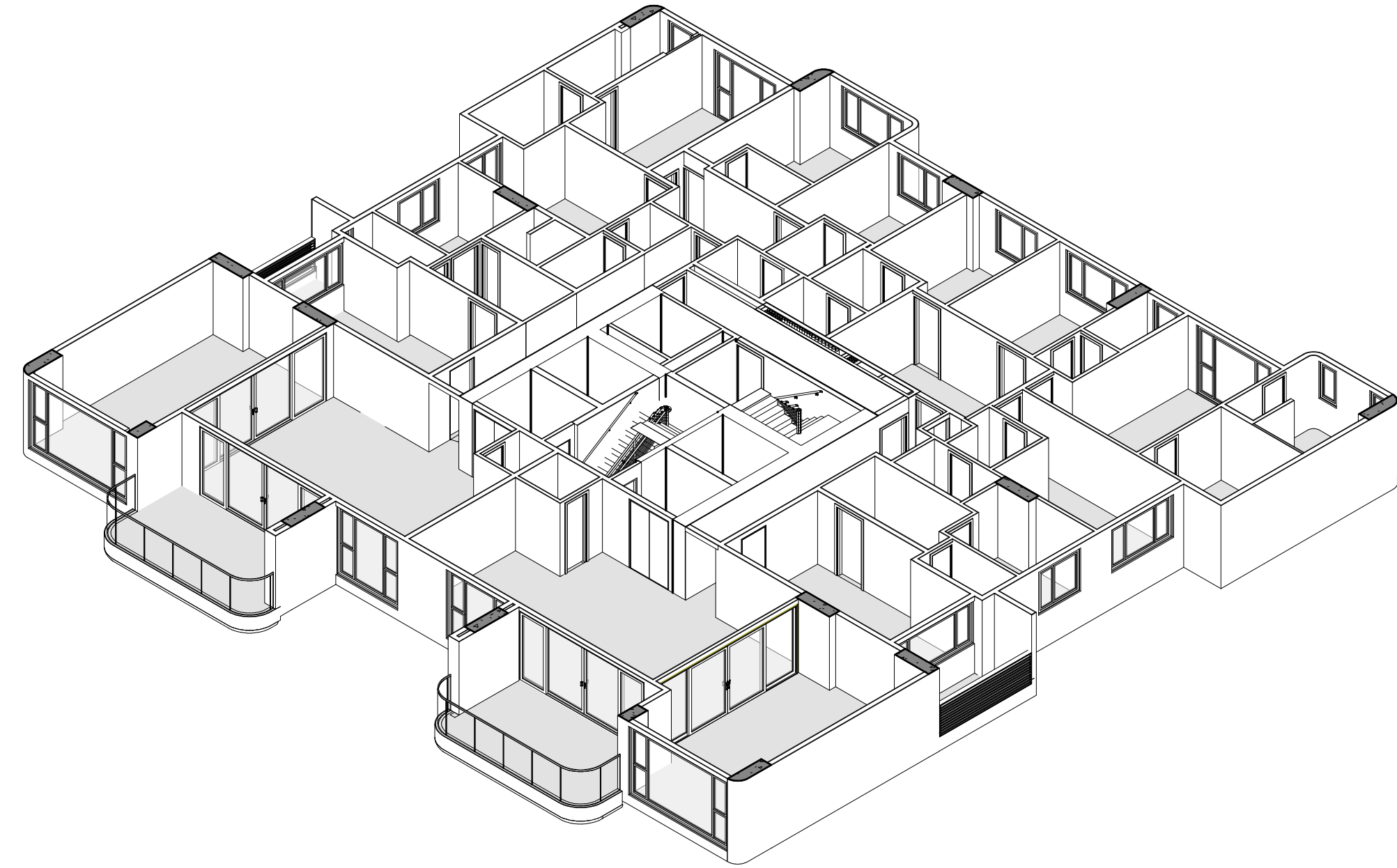

3 APTOS. NIV. 600 @ 2100 - AXONOMÉTRICO Copy 1

2 PLANTA ARQ. - NIVEL 600 @ 2100
1:75