

# Casa en Venta

Residencial Moctezuma - Paseo de los Volcanes 1633



*Zona de alta demanda*



TERRENO: 122 M2  
CONSTRUCCIÓN: 210 M2  
NIVELES: 3

**Precio: \$5,750,000.00**

## DIRECCIÓN

Paseo de los Volcanes 1633  
Residencial Moctezuma, Zapopan, Jalisco.  
Entre Ave. El Colli y Playa de Santiago

0426

Circuito Medas 365

(33) 2952 5470

Código: EB-VT7579

guardiaeverest@sierraprovidencia.com

## DESCRIPCIÓN DE LAS ÁREAS

Edad: 25 años

Frente: 6.8 m

Fondo: 18 m

### Planta baja

- Cochera para 2 autos
- Sala
- Comedor
- Cocina
- Medio baño
- Patio
- Área de lavado

### Segundo nivel

- Recámara principal con baño completo y vestidor
- 3 Recámaras secundarias con clóset
- Baño completo

### Tercer nivel

- Cuarto de servicio con baño completo

## SERVICIOS DE LA ZONA

- Tiendas de conveniencia
- Supermercados
- Centros comerciales
- Escuelas, colegios y universidades
- Zona de restaurantes
- Bancos
- Hospitales

## ACABADOS E INSTALACIONES

- Patio con escalera de caracol para tercer nivel
- Piso Ceramico
- Cocina Integral equipada
- Ventaneria de aluminio
- Porton de herreria

## DESCRIPCIÓN DE LA PROPIEDAD

Casa en venta en Residencial Moctezuma, ubicada en Paseo de los Volcanes, con un terreno de 122 m<sup>2</sup> y una construcción de 210 m<sup>2</sup> distribuidos en tres niveles. En el primer nivel cuenta con cochera para dos autos, sala, comedor, cocina integral equipada, medio baño, patio y área de lavado. El segundo nivel ofrece recámara principal con baño completo y vestidor, además de tres recámaras secundarias con clóset y un baño completo compartido. En el tercer nivel se encuentra un cuarto de servicio con baño completo y acceso a patio mediante escalera de caracol. La propiedad destaca por sus acabados como piso cerámico, ventanería de aluminio y portón de herrería. Su ubicación brinda acceso cercano a tiendas de conveniencia, supermercados, centros comerciales, escuelas, colegios, universidades, zona de restaurantes, bancos y hospitales, lo que garantiza comodidad y excelente calidad de vida.

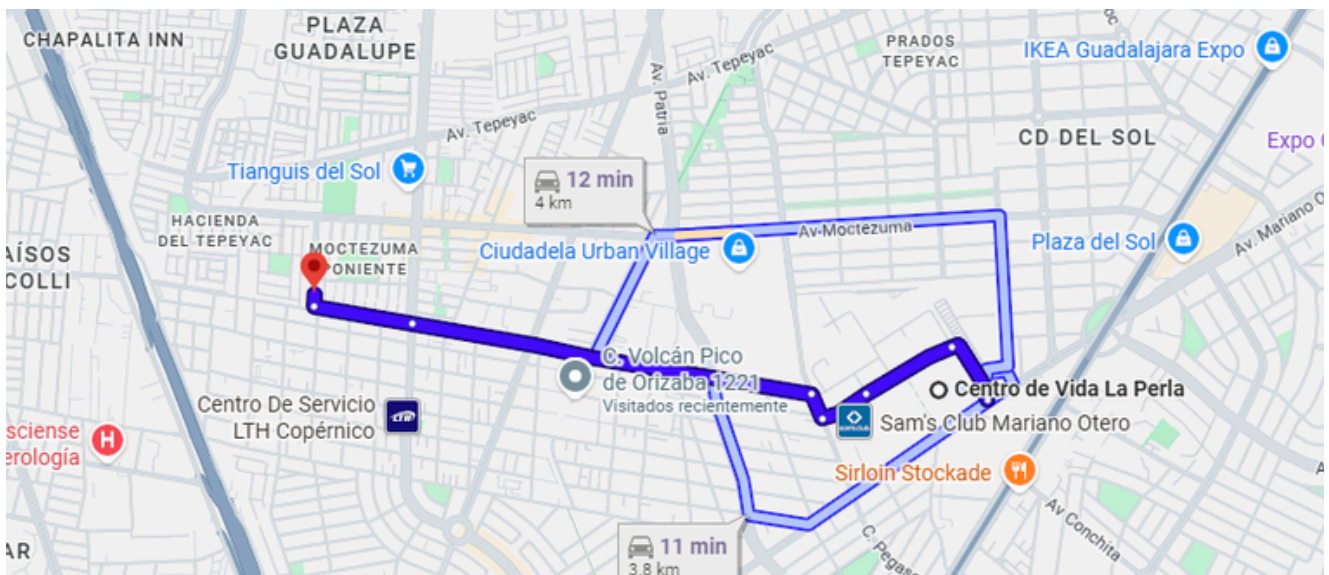

<https://maps.app.goo.gl/akvxYdC19Roi4BvP9>



INGRESO

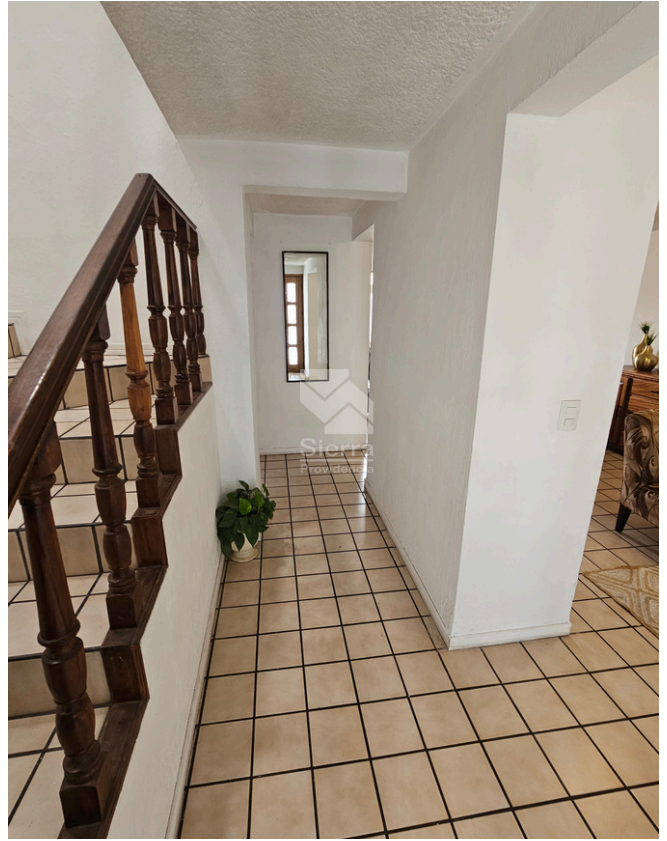

INGRESO



MEDIO BAÑO

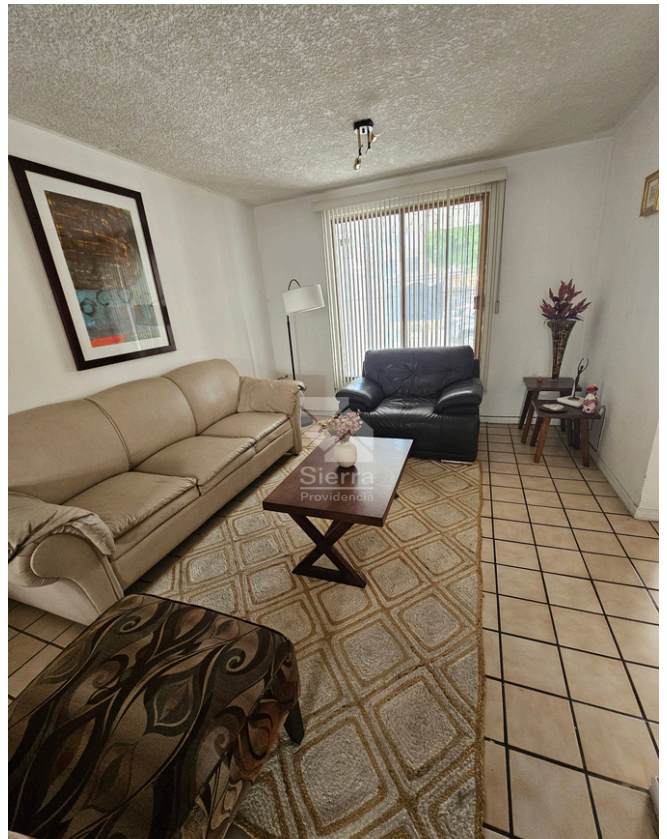

SALA

0426

Circuito Medas 365

(33) 2952 5470

Código: EB-VT7579

guardiaeverest@sierraprovidencia.com



COMEDOR



SALA - COMEDOR



COCINA



COCINA

0426

Circuito Medas 365

(33) 2952 5470

Código: EB-VT7579

guardiaeverest@sierraprovidencia.com



COCINA



ÁREA DE LAVADO



PATIO



ESCALERAS

0426

Circuito Medas 365

(33) 2952 5470

Código: EB-VT7579

guardiaeverest@sierraprovidencia.com



DISTRIBUCIÓN SEGUNDO NIVEL



DISTRIBUCIÓN SEGUNDO NIVEL



RECÁMARA PRINCIPAL



VESTIDOR RECÁMARA PRINCIPAL

0426

Circuito Medas 365

(33) 2952 5470

Código: EB-VT7579

guardiaeverest@sierraprovidencia.com



BAÑO RECÁMARA PRINCIPAL

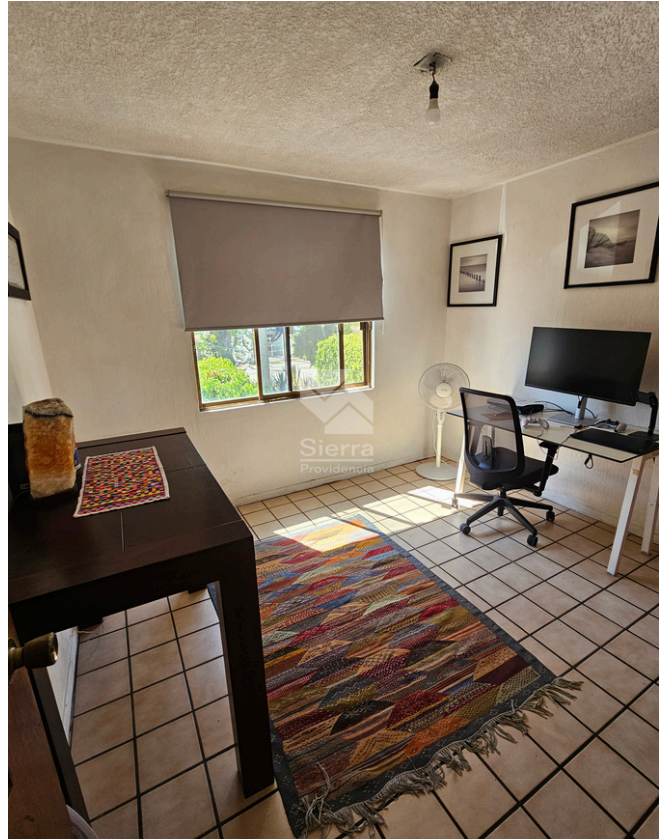

RECÁMARA SECUNDARIA 1



RECÁMARA SECUNDARIA 2



RECÁMARA SECUNDARIA 3

0426

Circuito Medas 365

(33) 2952 5470

Código: EB-VT7579

guardiaeverest@sierraprovidencia.com



BAÑO COMPLETO



ESTUDIO



INGRESO A 3ER NIVEL



CUARTO DE SERVICIO

0426

Circuito Medas 365

(33) 2952 5470

Código: EB-VT7579

guardiaeverest@sierraprovidencia.com



BAÑO CUARTO DE SERVICIO



3ER NIVEL



## CONTACTO



(33) 2952 5470



(33) 3055 0225



[guardiaeverest@sierraprovidencia.com](mailto:guardiaeverest@sierraprovidencia.com)



Circuito Medas No. 365,  
Col. Altamira 45160,  
Zapopan, Jalisco, México