

REGISTRO NACIONAL
 CATASTRO NACIONAL.
 El presente plano ha cumplido con los requisitos exigidos por la ley, por lo que ha sido registrado bajo el siguiente número:
G-1673669-2013
 Fecha: **26 JUL. 2013**
 Firma Autorizada: *[Firma]*

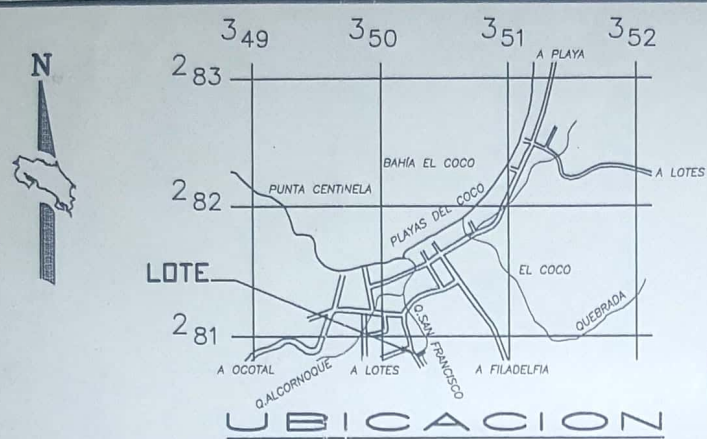

Catastro Nacional
2013-56190-C
 18/07/2013 12:46:05
 ReIngreso

LINEA	A C I M U T	DIST.(m)
1-2	322° 03.2'	25.77
2-3	056° 42.0'	16.85
3-4	056° 06.2'	24.47
4-5	052° 34.1'	26.80
5-6	138° 14.9'	18.94
6-7	229° 07.9'	27.51
7-8	229° 32.3'	27.88
8-1	228° 19.0'	13.96



UBICACION
 HOJA: CARRILLO NORTE
 ESCALA: 1:50000

COLEGIO FEDERADO DE INGENIEROS
 Y DE ARQUITECTOS DE COSTA RICA
 18 JUL 2013
ANOTADO

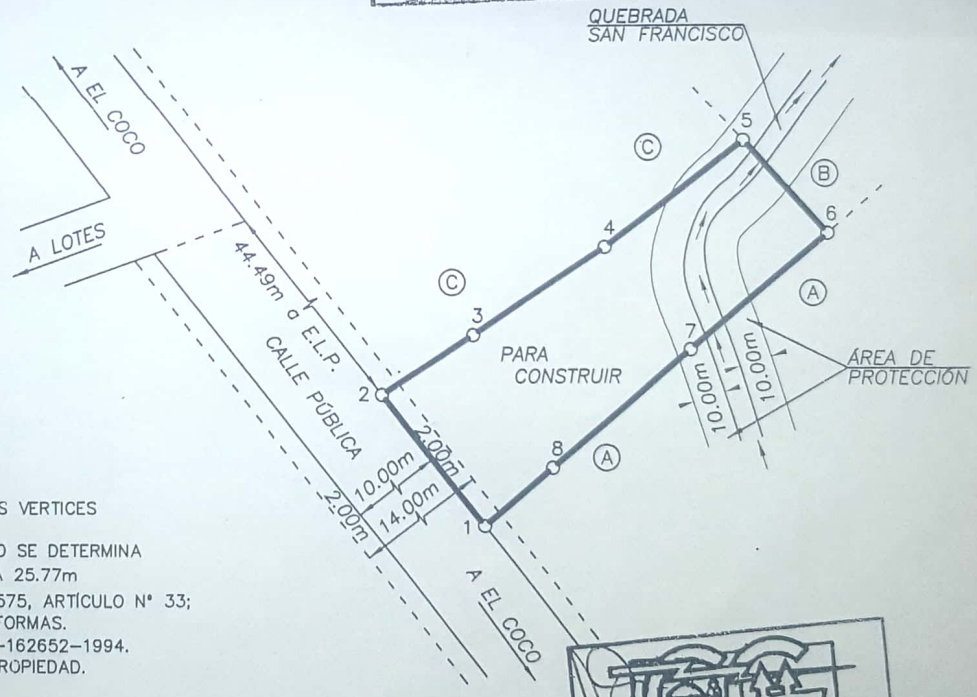

- NOTAS :**
- LINDEROS ACTUALES Y EXISTENTES.
 - POLIGONAL ABIERTA RADIALES A LOS VERTICES
 - ERROR ESTIMADO:
 LINEAL = 0.04m. ANGULAR = NO SE DETERMINA
 - DISTANCIA FRENTE A CALLE PÚBLICA 25.77m
 - AFECTADO POR LEY FORESTAL N° 7575, ARTÍCULO N° 33; Y LEY DE AGUAS N° 276 Y SUS REFORMAS.
 - MODIFICA AL PLANO CATASTRADO G-162652-1994.
 - E.L.P = EXTENSIÓN DEL LIMITE DE PROPIEDAD.
 - A = TITO CANALES ANGÜLO.
 - B = ANTONIOM GUILLÉN RIVAS.
 - C = RICKEY CHARLES WALLACE BRIANT.

PARA RECTIFICAR ÁREA



FINCA COMPLETA FOLIO REAL MATRÍCULA: 5087497-000		SITUADO EN EL COCO	AREA SEGÚN REGISTRO: 1487.75 m²
ALEJANDRO J. CAMPOS B. INGENIERO TOPOGRAFO IT-14887		DISTRITO 03 SARDINAL	
PROTOCOLO TOMO 18310		CANTON 05 CARRILLO	
FOLIO 058		PROVINCIA 05 GUANACASTE	
ESCALA 1:1000		FECHA JUNIO 2013	