

1 PLANTA NIVEL 00  
A1.02 ESCALA: 1:50

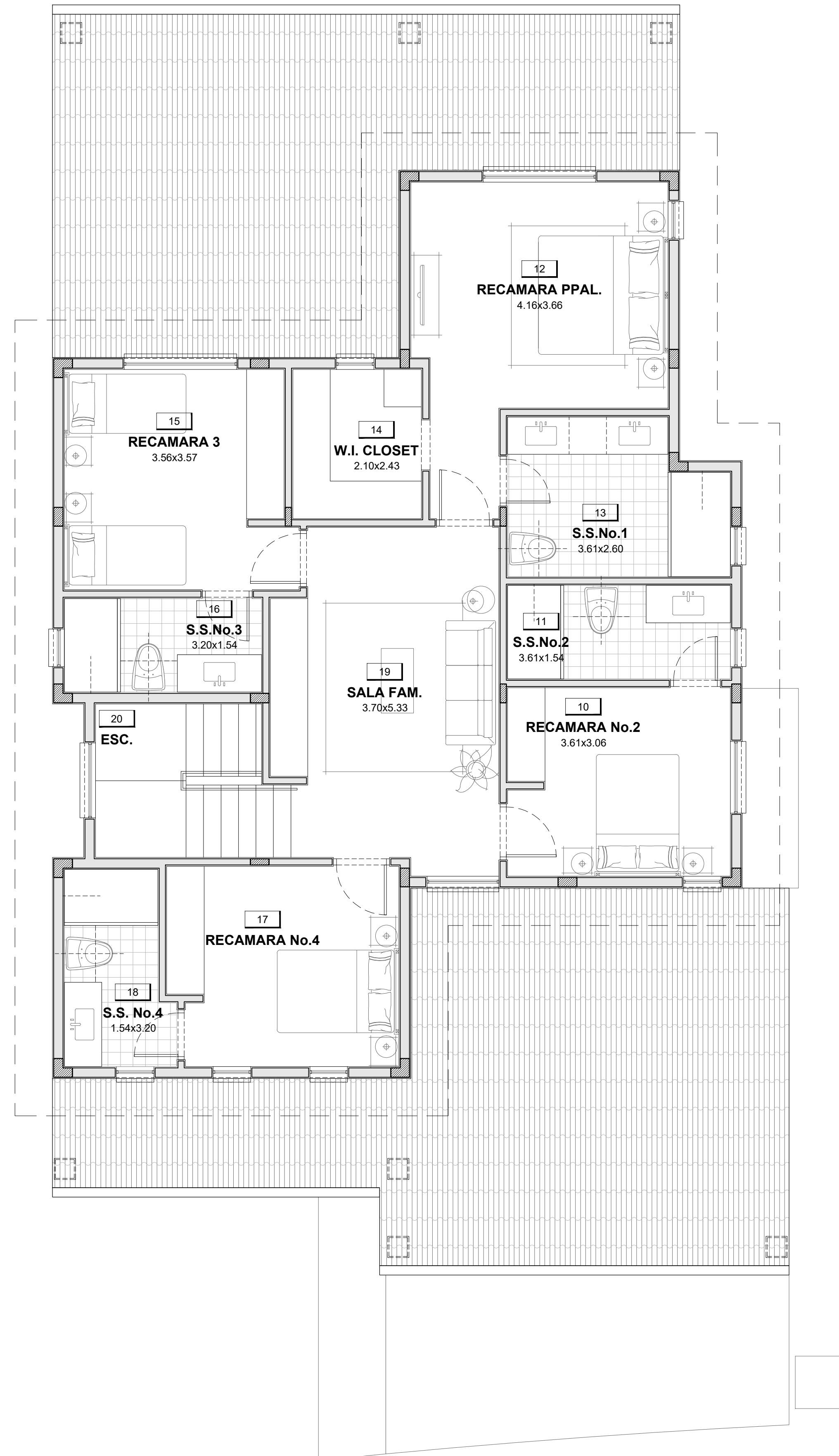

2 PLANTA NIVEL 100  
A1.02 ESCALA: 1:50

#	Fecha	Descripción
Revisiones		
PLANO ORIGINAL PROPIEDAD INTELECTUAL DE VIA CHICAGO ARCHITECTS		
PROHIBIDA LA REPRODUCCIÓN TOTAL O PARCIAL Y EL USO DEL CONTENIDO SIN CONSENTIMIENTO ESCRITO.		

Santa Maria, Llano Bonito, Torre Argos, Piso 3 - Ciudad de Panamá, Panamá // +507 269 4660

Firma Ingeniero Municipal	
Ubicación	
CORREGIMIENTO DE RÍO HATO, DISTRITO DE ANTON, PROVINCIA DE COCLE, REPUBLICA DE PANAMÁ	
FOLIO REAL 94471(F), CÓDIGO UBICACIÓN 2107	
Propietario	
RANCHO MAR ESTATE, S.A. Jorge E. Gallo Restrepo	
N-20-1167	
Firma Rep. Legal	Cédula #

**Via Chicago Architects** x **Diseñadores**

Proyecto

**RESIDENCIAS VERANERA**  
Bijao Beach Club & Residences  
Gatun 7 y Gatun 8

Título del dibujo	
<b>PLANTAS NIV.000 &amp; NIV.100</b>	
Estructura:	Fecha
Electricidad:	2022-08-29
Plomería:	
Mecánico:	
Diseño: Arq. Cristina Gallo	No. Proyecto

No. Dibujo **A1.03**