

Casa en Venta

Bosques de Santa Anita - Triventi Residencial 38



A 4.3 km de Club de Golf Santa Anita



TERRENO: 90 M2
CONSTRUCCIÓN: 120 M2
NIVELES: 3

Precio: \$3,200,000.00

DIRECCIÓN

Blvrd Bosques de Sta. Anita 2301, Triventi Residencial int 38
Bosques de Santa Anita, Tlajomulco, Jalisco.

0326

Circuito Medas 365

(33) 1466 2295

Código: EB-VQ5635

guardiaaltitud@sierraprovidencia.com

DESCRIPCIÓN DE LAS ÁREAS

Edad: 5 años
Frente: 6 m
Fondo: 15 m

Planta baja

- Cochera para 2 autos
- Sala
- Comedor
- Cocina integral con barra de granito
- Medio baño
- Área de lavado
- Terraza

Segundo nivel

- Recámara principal con baño completo y vestidor
- 2 Recámaras secundarias con clóset
- Baño completo

Tercer nivel

- Terraza con pérgola
- Barra con doble tarja
- Medio baño

AREAS COMUNES

- Alberca
- Gimnasio
- Área de juegos infantiles
- Terraza
- Cancha de basquetbol
- Áreas verdes

SERVICIOS DE LA ZONA

- Tiendas de conveniencia
- Supermercados
- Centros comerciales
- Escuelas, colegios y universidades
- Zona de restaurantes
- Bancos
- Hospitales

ACABADOS E INSTALACIONES

- Pisos de porcelanato
- Ventanería de aluminio
- Regaderas con azulejo
- Puertas de cristal templado
- Puertas y clóset de madera
- Cocina equipada

DESCRIPCIÓN DE LA PROPIEDAD

Casa en venta en Bosques de Santa Anita, dentro de Triventi Residencial, con excelente distribución en tres niveles sobre un terreno de 90 m² y construcción de 120 m². En planta baja cuenta con cochera para dos autos, sala, comedor, cocina integral equipada con barra de granito, medio baño, área de lavado y agradable terraza. El segundo nivel ofrece recámara principal con baño completo y vestidor, además de dos recámaras secundarias con clóset y un baño completo compartido. En el tercer nivel se encuentra una amplia terraza con pérgola, barra con doble tarja y medio baño, ideal para reuniones. La propiedad tiene acabados de calidad como pisos de porcelanato, ventanería de aluminio, regaderas con azulejo, puertas de cristal templado y carpintería en madera. El coto ofrece amenidades como alberca, gimnasio, área infantil, terraza, cancha de básquetbol y áreas verdes, además de cercanía a servicios, comercios, escuelas, hospitales y restaurantes.

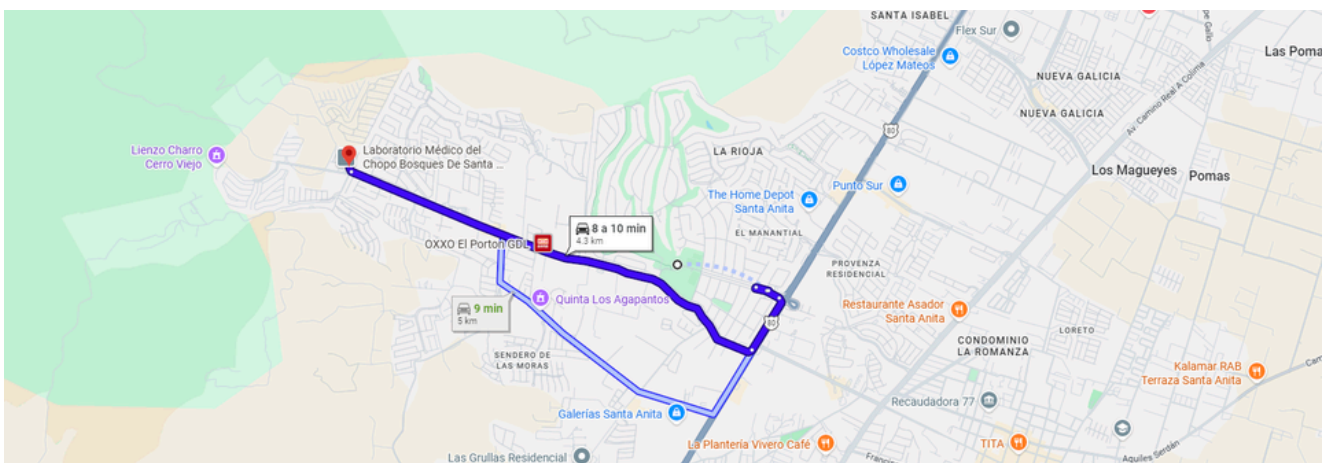

<https://maps.app.goo.gl/rJFHZsgmuc6Euse2A>



SALA - COMEDOR



SALA - COMEDOR



COCINA



COCINA

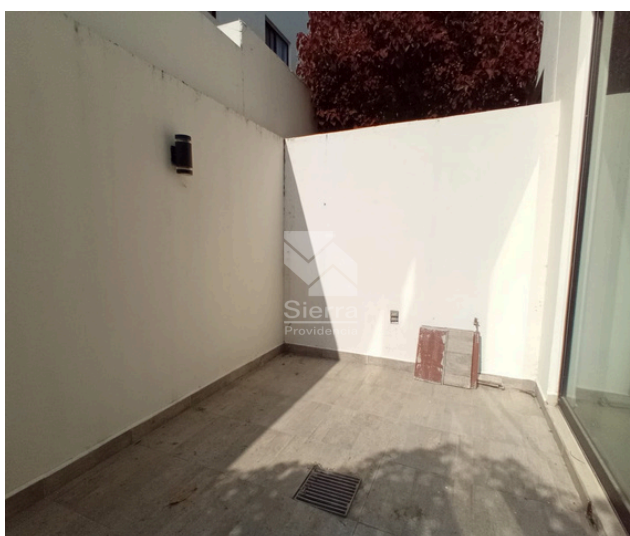

PATIO



RECÁMARA PRINCIPAL

0326

Circuito Medas 365

(33) 1466 2295

Código: EB-VQ5635

guardiaaltitud@sierraprovidencia.com



RECÁMARA PRINCIPAL



BAÑO RECÁMARA PRINCIPAL



RECÁMARA SECUNDARIA 1



RECÁMARA SECUNDARIA 1



BAÑO COMPARTIDO

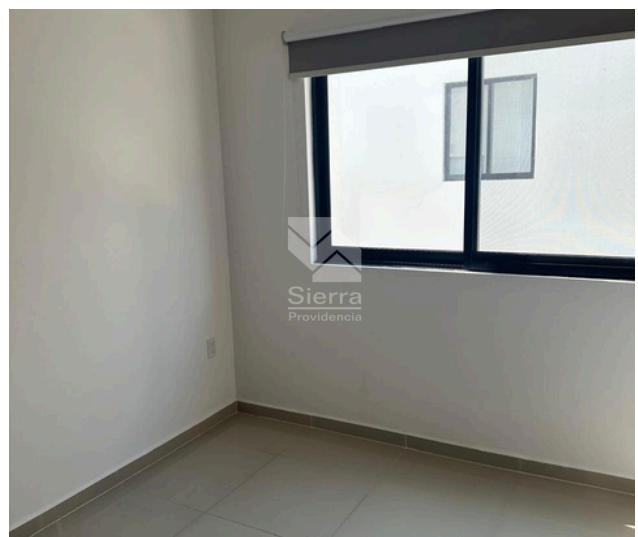

RECÁMARA SECUNDARIA 2

0326

Circuito Medas 365

(33) 1466 2295

Código: EB-VQ5635

guardiaaltitud@sierraprovidencia.com

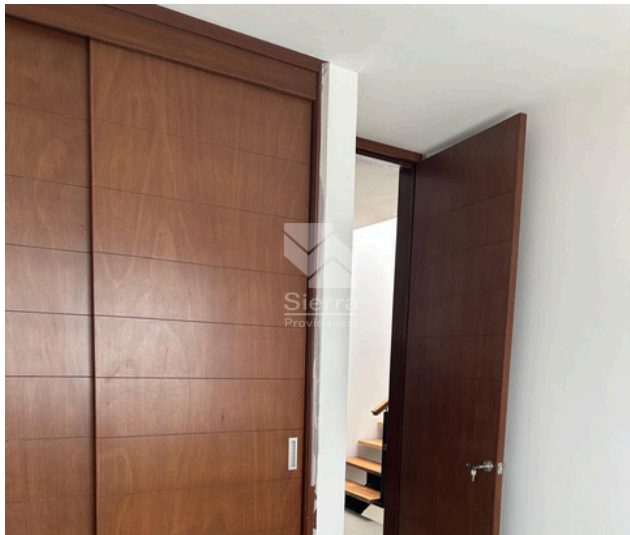

RECÁMARA SECUNDARIA 2

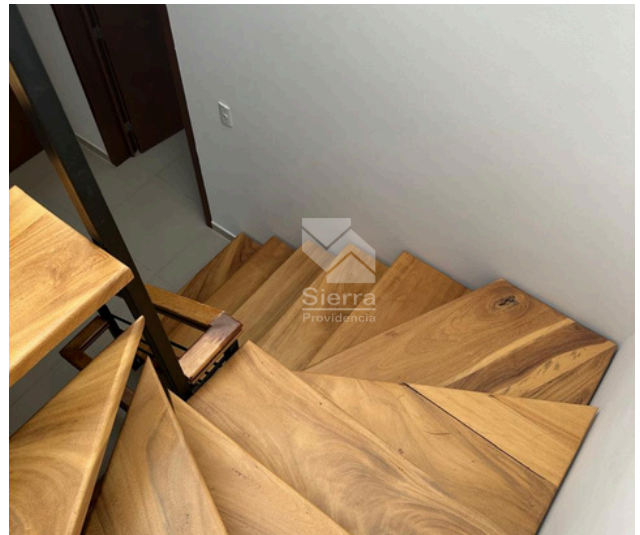

ESCALERAS



ROOF GARDEN



ROOF GARDEN

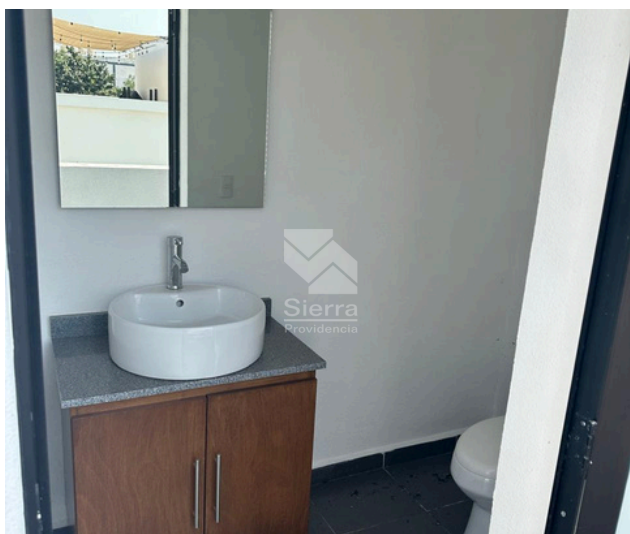

BAÑO ROOF GARDEN



ALBERCA

0326

Circuito Medas 365

(33) 1466 2295

Código: EB-VQ5635

guardiaaltitud@sierraprovidencia.com



CASA CLUB



ÁREA DE JUEGOS INFANTILES



TERRAZA



TERRAZA



CONTACTO



(33) 1466 2295



(33) 3055 0222



guardiaaltitud@sierraprovidencia.com



Circuito Medas No. 365,
Col. Altamira 45160,
Zapopan, Jalisco, México