

Est.	Rumbo	Dist. Mts.
1-	N50-23E	50.94
2-	S43-35E	35.19
3-	S59-25W	4.12
4-	S32-56W	4.12
5-	S06-26W	4.12
6-	S20-03E	4.12
7-	S49-32W	59.20
8-	N16-51W	46.99

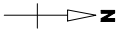
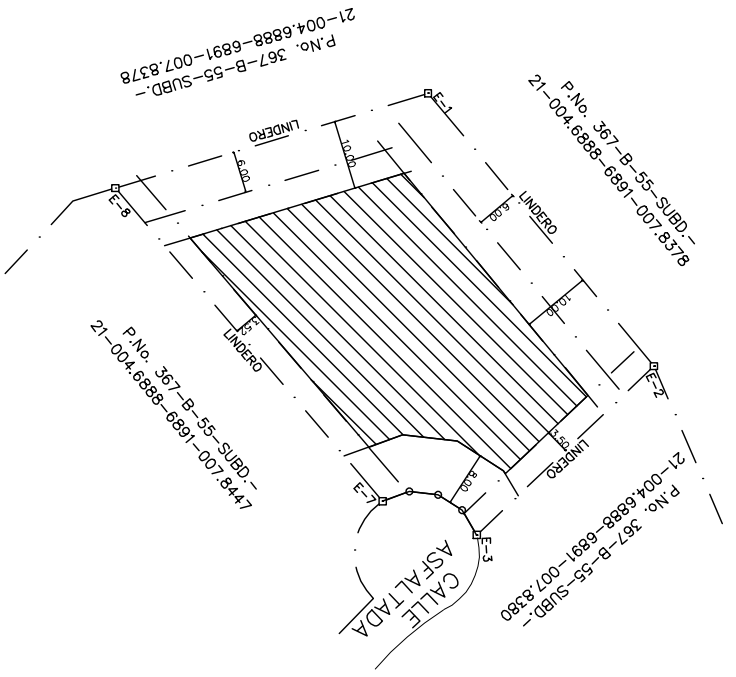

REPUBLICA DOMINICANA
SUPREMA CORTE DE JUSTICIA
TRIBUNAL DE TIERRAS
DIRECCION GENERAL DE MENSURAS CATASTRALES

PLANO INDIVIDUAL

DESIGNACION CATASTRAL

Parcela No.: 367-B-55-SUBD-21-004.6888-6891-007.8379

Solar No.: _____ **Dist.Catastral No.:** 11

UBICACION

Provincia: LA ALTAGRACIA

Municipio: HIGUAY

Seccion: JINA JARAGUA

Lugar: JUANILLO

NORTE: P.No. 367-B-55-SUBD-21-004.6888-6891-007.8378
P.No. 367-B-55-SUBD-21-004.6888-6891-007.8380

ESTE: P.No. 367-B-55-SUBD-21-004.6888-6891-007.8380
P.No. 367-B-55-SUBD-21-004.6888-6891-007.8447

SUR: P.No. 367-B-55-SUBD-21-004.6888-6891-007.8378
P.No. 367-B-55-SUBD-21-004.6888-6891-007.8447

OESTE: P.No. 367-B-55-SUBD-21-004.6888-6891-007.8378

Resolucion de Fecha: POR AUTORIZACION No. 04687 DEL 28 DE MARZO DEL 2007 **Fecha de Presentacion:** 29 DE MARZO DEL 2007

Area: 00Ha.S.-25As.-47.11Ca.S. **Escala:** 1: 800

Observaciones: _____

Visado: _____

Cedillo habido mediante el trabajo en el terreno conforme a lo dispuesto en el Reglamento General de Mensuras Catastrales.

Afirmante: LUIS D. ESPINAL G. **Director General**
CODI/M. 6910

Tribunal Superior de Tierras: _____ **Registro de Tierras:** _____

SOLAR 13 BACK NINE LAS IGUANAS