

Casa en Venta

Capital Norte - Pontevedra 3



A 7 min de Clun de Golf Valle Imperial



TERRENO: 116 M2
CONSTRUCCIÓN: 160 M2
NIVELES: 2

Precio: \$5,100,000.00

Mtto: \$1,039.00

DIRECCIÓN

Av. Paseo de la Cantera 406 int 3
Capital Norte, Zapopan, Jalisco.

0226

Circuito Medas 365

(33) 1131 8680

Código: EB-VG6674

guardiasinergia@sierraprovidencia.com

DESCRIPCIÓN DE LAS ÁREAS

Edad: A estrenar

Planta baja

- Cochera para 2 autos
- Sala
- Comedor
- Cocina
- Estudio - Recámara
- Jardín

Segundo nivel

- Recámara principal con balcón, walking clóset y baño completo
- 2 recámaras secundarias con clóset y baño completo

AREAS COMUNES

- Alberca
- Área de juegos infantiles
- Terraza

SERVICIOS DE LA ZONA

- Tiendas de conveniencia
- Supermercados
- Centros comerciales
- Escuelas, colegios y universidades
- Zona de restaurantes
- Bancos
- Hospitales

ACABADOS E INSTALACIONES

- Casa inteligente
- Calentador de agua
- Muebles de madera

DESCRIPCIÓN DE LA PROPIEDAD

Casa en venta ubicada en Capital Norte, dentro del exclusivo coto Pontevedra, ideal para quienes buscan confort, ubicación y estilo de vida. Cuenta con terreno de 116 m² y una construcción de 160 m² distribuidos en dos niveles, con espacios funcionales y bien iluminados. En planta baja ofrece cochera para dos autos, amplia sala, comedor, cocina integral, estudio o recámara, además de un agradable jardín. En el segundo nivel se encuentra la recámara principal con balcón, walking clóset y baño completo, así como dos recámaras secundarias con clóset y baño completo compartido. La propiedad incluye acabados modernos como casa inteligente, calentador de agua y muebles de madera. El coto dispone de excelentes áreas comunes como alberca, área de juegos infantiles y terraza. Su ubicación privilegiada brinda cercanía a tiendas de conveniencia, supermercados, centros comerciales, escuelas, colegios, universidades, zona de restaurantes, bancos y hospitales, ofreciendo comodidad y alta plusvalía para familias, inversionistas y quienes valoran seguridad, diseño y calidad residencial integral.

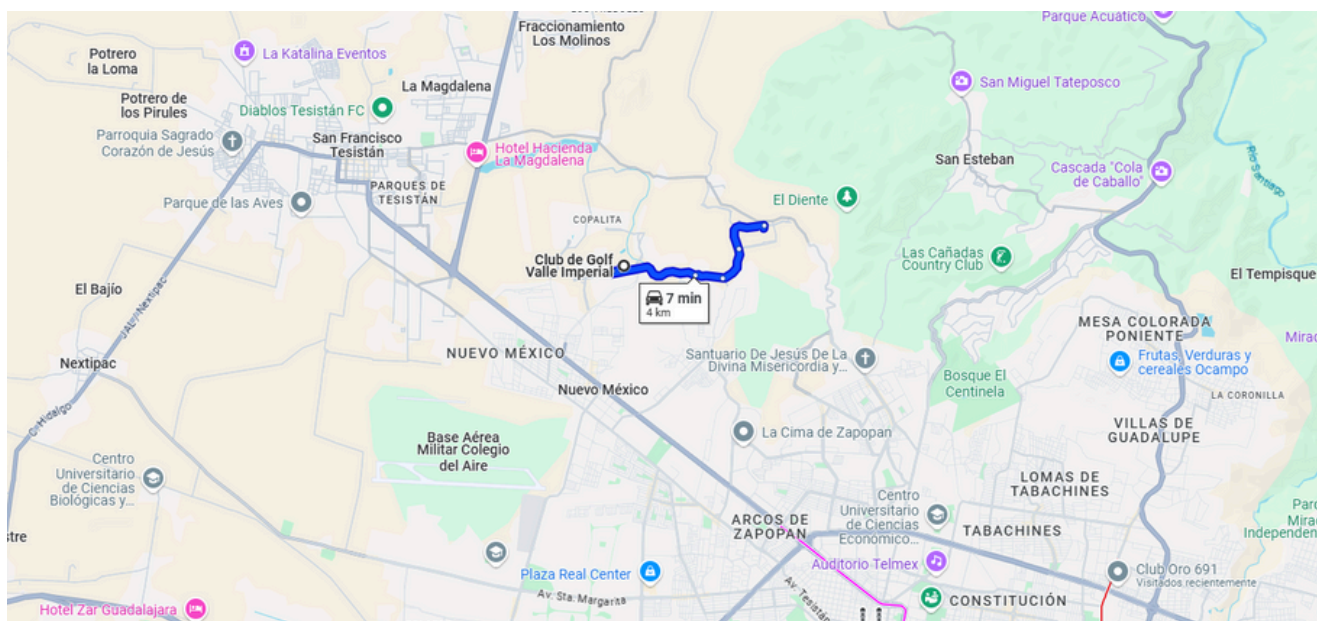

<https://maps.app.goo.gl/9j4S9Tb7u74evvyk6>



FACHADA



SALA - COMEDOR



COCINA

0226

Circuito Medas 365

(33) 1131 8680

Código: EB-VG6674

guardiasinergia@sierraprovidencia.com



BAÑO P.B.



RECÁMARA - ESTUDIO P.B.



ESCALERAS

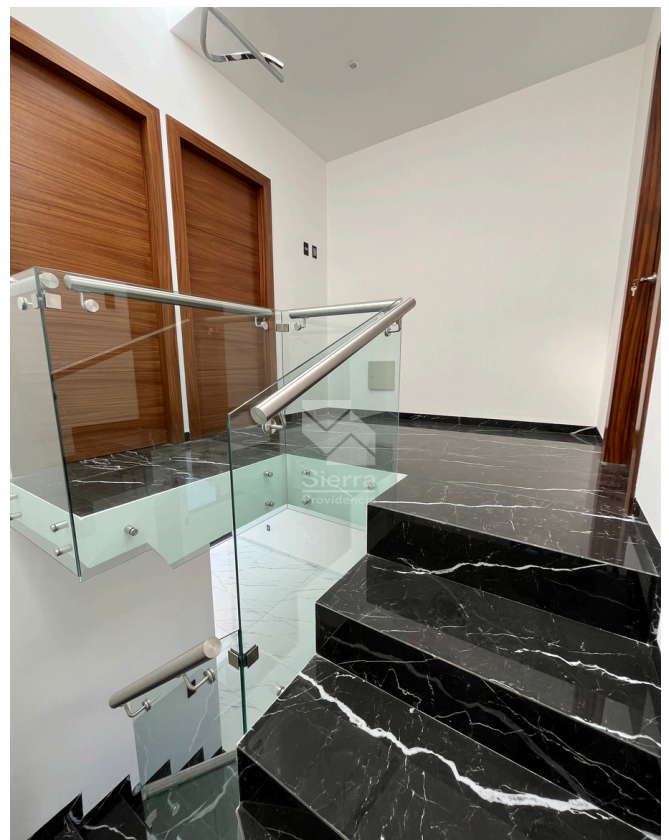

DISTRIBUCIÓN SEGUNDO NIVEL

0226

Circuito Medas 365

(33) 1131 8680

Código: EB-VG6674

guardiasinergia@sierraprovidencia.com



RECÁMARA PRINCIPAL



VESTIDOR RECÁMARA PRINCIPAL



BAÑO RECÁMARA PRINCIPAL



RECÁMARA SECUNDARIA

0226

Circuito Medas 365

(33) 1131 8680

Código: EB-VG6674

guardiasinergia@sierraproviencia.com



CONTACTO



(33) 1131 8680



(33) 3342 6464



guardiasinergia@sierraprovidencia.com



Circuito Medas No. 365,
Col. Altamira 45160,
Zapopan, Jalisco, México