PUERTA CORTÉS

MAR DE CORTÉS

MEMBRESÍA PUERTA CORTÉS

PUERTA CORTÉS MEMBERSHIP

PUERTA CORTÉS LIFESTYLE

En Puerta Cortés, la visión de nuestra comunidad cobra vida a través de una propuesta de valor excepcional. Aquí, creamos un entorno único compuesto por espacios, amenidades, actividades y experiencias de calidad, todo diseñado para reflejar y compartir los principios y valores que nos distinguen.

En este lugar, encontrarás un verdadero hogar lejos de casa. Es un refugio donde la gente viene a disfrutar de experiencias inolvidables. Desde el momento en que pones un pie en Puerta Cortés, te envolvemos en un ambiente acogedor y acogedor que te hace sentir parte de nuestra comunidad.

At Puerta Cortés, the vision of our community comes to life through an exceptional value proposition. Here, we create a unique environment composed of high-quality spaces, amenities, activities, and experiences, all designed to reflect and share the principles and values that set us apart.

In this place, you will find a true home away from home. It is a sanctuary where people come to enjoy unforgettable experiences. From the moment you set foot in Puerta Cortés, we envelop you in a warm and welcoming atmosphere that makes you feel part of our community.

EXPERIENCIAS Y ACTIVIDADES

EXPERIENCES & ACTIVITIES

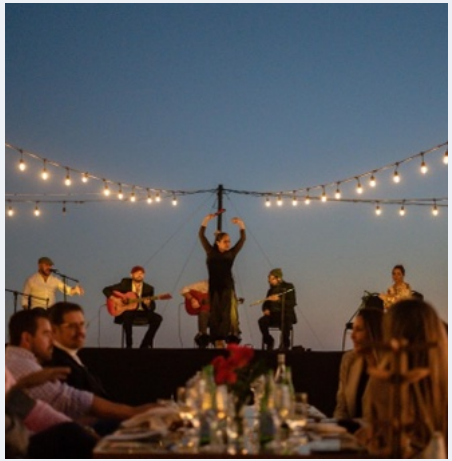

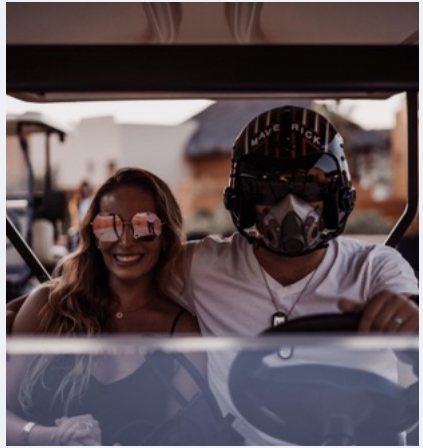

¿QUIÉNES FORMAN LA COMUNIDAD DE PUERTA CORTÉS?

WHO MAKES UP THE PUERTA CORTÉS COMMUNITY?

Somos una comunidad formada por un grupo de familias que hemos encontrado en Puerta Cortés nuestro hogar, un lugar donde verdaderamente pertenecemos y donde tenemos la oportunidad de crecer y construir un futuro prometedor juntos. Nos hemos dado cuenta de que la verdadera felicidad se encuentra en la conexión que establecemos entre nosotros y en nuestra relación armoniosa con el hermoso entorno que nos rodea.

We are a community made up of a group of families who have found our home in Puerta Cortés, a place where we truly belong and where we have the opportunity to grow and build a promising future together. We have realized that true happiness lies in the connections we establish with one another and in our harmonious relationship with the beautiful environment that surrounds us.

Las actividades en Puerta Cortés son tan emocionantes como variadas. Ya sea que te apasione el golf o simplemente relajarte en la playa, aquí encontrarás un sinfín de opciones para mantener tu cuerpo activo y tu espíritu lleno de energía. Cada día es una oportunidad para descubrir nuevas pasiones y sumergirte en aventuras memorables.
Pero más allá de las instalaciones y las actividades, en Puerta Cortés lo que realmente importa son las experiencias que compartimos juntos. Nos esforzamos por crear momentos inolvidables y conexiones duraderas. Desde encuentros sociales en nuestros restaurantes y eventos comunitarios hasta celebraciones especiales y actividades para toda la familia, cada interacción está diseñada para fomentar la unión y el disfrute mutuo.

The activities at Puerta Cortés are as exciting as they are diverse. Whether you're passionate about golf or simply relaxing on the beach, here you will find endless options to keep your body active and your spirit energized. Each day is an opportunity to discover new passions and immerse yourself in memorable adventures.

But beyond the facilities and activities, what truly matters at Puerta Cortés are the experiences we share together. We strive to create unforgettable moments and lasting connections. From social gatherings at our restaurants and community events to special celebrations and activities for the whole family, each interaction is designed to foster unity and mutual enjoyment.

Comunidad| Gastronomía | Cultura | Wellness | Aventura | Impacto Social

AMENIDADES
AMENITIES

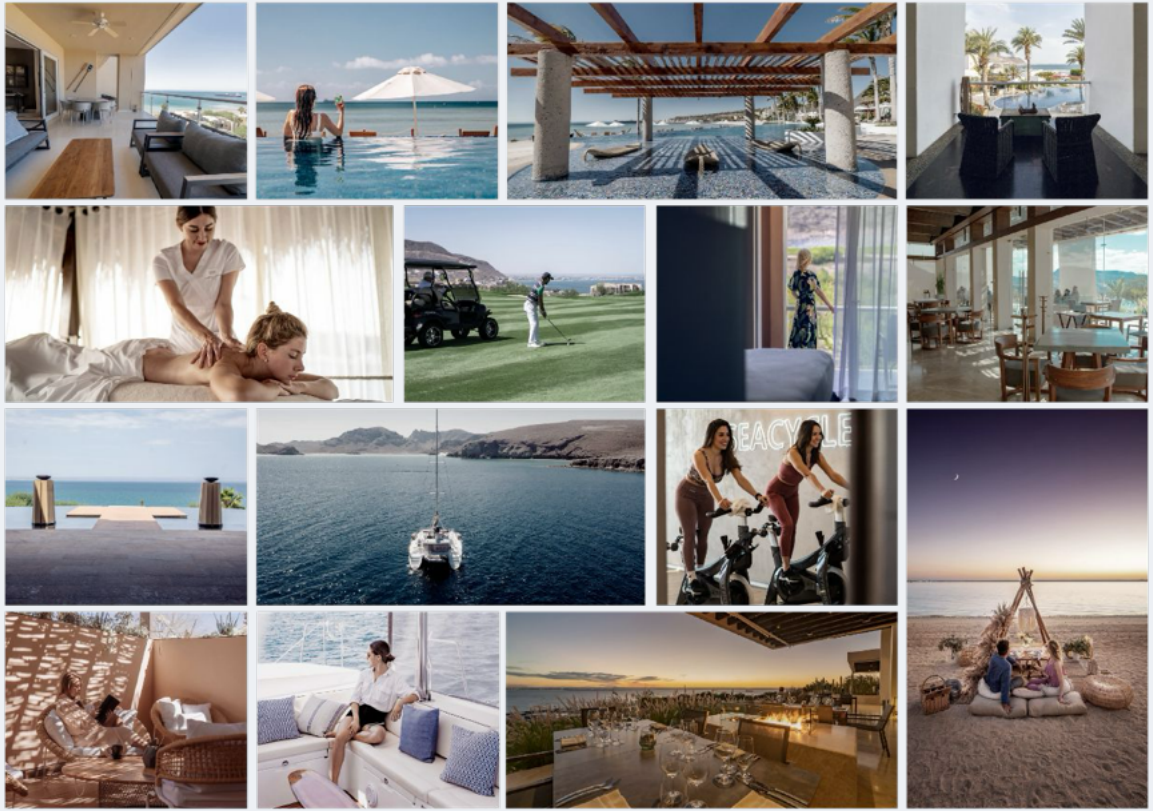

BLUE CORTÉS

Desde la piscina infinita o un camastro; siente la arena suave y fresca bajo tus pies, cautiva los sentidos con un masaje al aire libre, un cóctel o una buena comida.

From the infinity pool or a lounge chair, feel the soft and cool sand beneath your feet, captivate your senses with an outdoor massage, a cocktail, or a delicious meal.

PUERTO

Un oasis entre el desierto y el mar. Un lugar paradisíaco de celebración, exclusivo para miembros de Puerta Cortés y huéspedes de Hotel Indigo. La propuesta aúna restaurante, piscina y una novedad: un mercadito de mar con productos frescos de Baja California Sur y mixología internacional.

An oasis between the desert and the sea. A paradisiacal place of celebration, exclusive for members of Puerta Cortés and guests of Hotel Indigo. The proposal combines a restaurant, pool, and a novelty: a seafood market with fresh products from Baja Sur and international mixology.

PUERTA CORTÉS GOLF CLUB

El único campo Gary Player Signature en México. Sumérgete en el dramático paisaje que contrasta el verde del pasto con el desierto, la vegetación y el mar.

El Cortés Golf Club has the only Gary Player Signature course in Mexico. Immerse yourself in the spectacular landscape that contrasts the green of the grass with the desert, the vegetation and the sea. It is a fantastic and challenging journey.

PITCH N’ PUTT

Descubre el emocionante mundo del Pitch n' Putt en nuestro exclusivo campo de golf. Este divertido deporte es ideal para todas las edades y también es una excelente opción para aquellos que quieren iniciarse en el golf.

Discover the exciting world of Pitch n' Putt in our exclusive golf course. This fun sport is ideal for all ages and is also an excellent choice for those who want to start in golf.

ESPÍRITU SPA

Conéctate con tu interior con la ayuda de nuestros rituales exclusivos y armoniza tu cuerpo, mente y espíritu. Descubre una experiencia única que te ayudará a recuperar paz y relajación aumentando tu energía vital.

Connect with your inner self with the help of our exclusive rituals and harmonize your body, mind, and spirit. Discover a unique experience that will help you regain peace and relaxation while increasing your vital energy.

WELLNESS

Exclusivo gimnasio con vista panorámica al Mar de Cortés. Aquí, fusionamos la pasión por el fitness con la belleza del entorno natural que nos rodea, te permite disfrutar de impresionantes vistas al mar mientras te ejercitas y trabajas en tu bienestar.

Exclusive gym with panoramic views of the Sea of Cortez. Here, we merge the passion for fitness with the beauty of the natural surroundings that surround us, allowing you to enjoy stunning sea views while exercising and working on your well-being.

PUEBLITO MARINERO
MARINA VILLAGE

Nuestro encantador Pueblito Marinero da la bienvenida a miembros, pasajeros y visitantes con una exquisita selección de gastronomía, servicios y boutiques. Cada detalle ha sido cuidadosamente elegido para ofrecer una experiencia única y memorable. Aquí podrás deleitarte con una variedad de opciones culinarias.

Our charming Marina Village welcomes members, passengers, and visitors with an exquisite selection of gastronomy, services, and boutiques. Every detail has been carefully chosen to offer a unique and memorable experience. Here, you can indulge in a variety of culinary options.

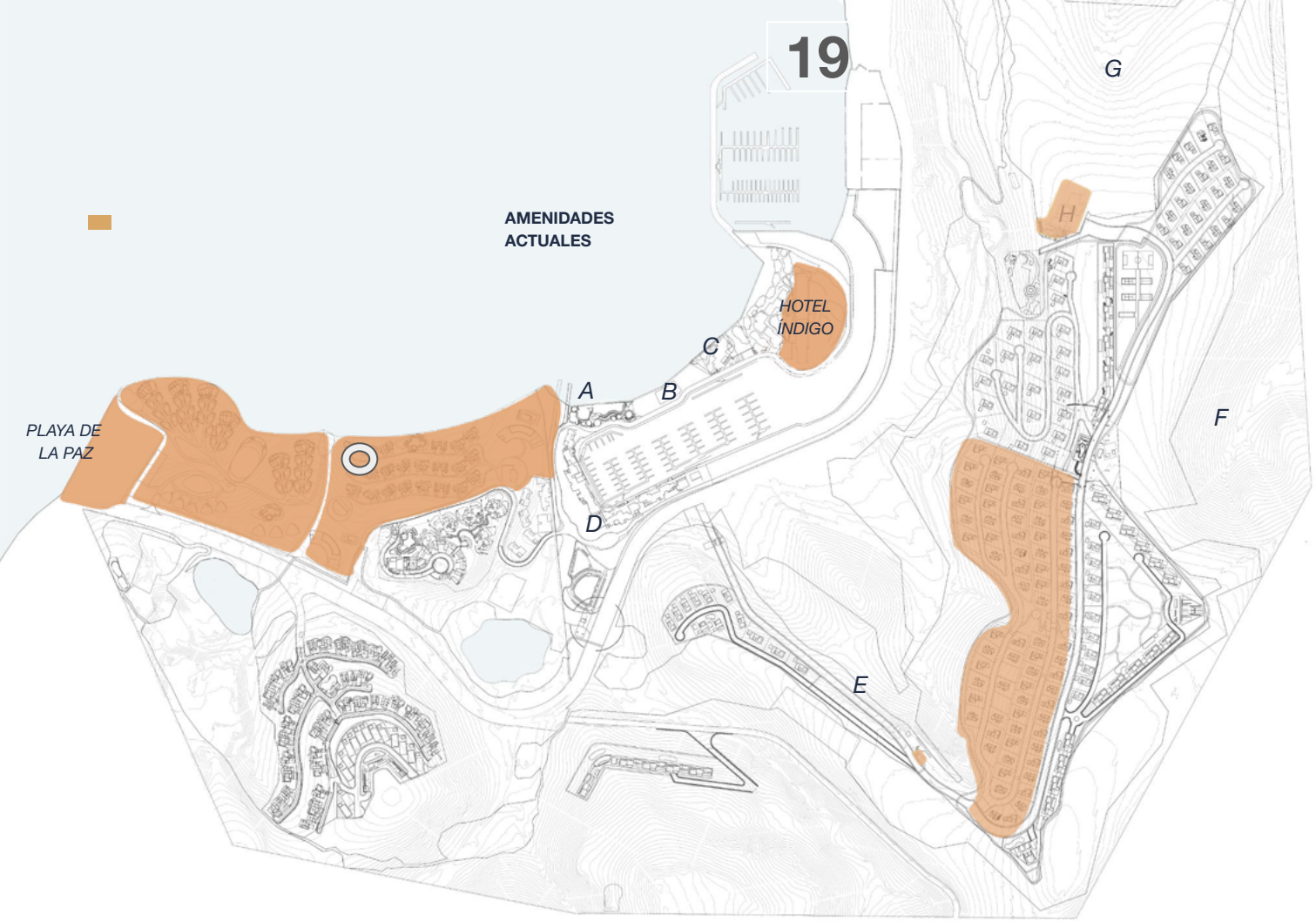

A- BLUE CORTÉS BEACH CLUB

B- CANCHAS DE TENNIS

C- PUERTO BEACH CLUB

D- PUEBLITO MARINERO

- *DOCE CUARENTA CAFÉ*
- *ODAYAKA SUSHI*
- *TABERNA ESPAÑOLA*
- *MAJAGUA*

E- COMFORT STATION

F- CAMPO DE GOLF

G- PITCH N' PUTT

H- CASA CLUB

- *CARDÓN RESTAURANTE*
- *GYM*
- *VESTIDORES*
- *BARBERÍA*
- *SALÓN DE BELLEZA*
- *HOYO 19*

Nueva adición de Club de Playa Playa de La Paz a Puerta Cortés

New amenity addition Playa de La Paz Beach Club

BENEFICIOS
BENEFITS

• Uso ilimitado del campo de golf sin cargo de Green fees, incluyendo áreas de práctica para el socio y sus integrantes.
• Derecho de Invitados a uso del campo de golf pagando green fee cuando el campo se vuelva privado.
• 10 Green fees anuales en cortesía para invitados.
• Descuento en green fees a invitados acompañando al socio. – 30%.
• Derecho de uso de miembros para usar las instalaciones del Club House (Hoyo 19 y carrito de golf)) con descuento en Alimentos y Bebidas – 35%.
• Derecho de uso de miembros para usar la Casa Club para eventos sociales o privados (20 Personas sin pagar renta, 60% de descuento en grupos mayores). Aplica cuota limpieza y depósito en garantía.
• Derecho a usar las instalaciones del Club de Playa (Blue cortés, Puerto y PDLP) por el miembro y acompañantes. Incluyendo el restaurante y la alberca. – 6 Máximo.
• Descuento del 35% en Alimentos y Bebidas en Blue Cortés
• Derecho sin costo de actividades deportivas en Club de Playa para socios (Kayak, Paddle Board, etc.).
. Prioridad a los socios para obtener un slip en Marina CostaBaja.
• Precio especial en BACo.
. Tarifa preferencial para socios en Hotel Indigo *.
. Descuento del 20% en Espíritu Spa. *
. Descuento del 20% en Alimentos y Bebidas en BARCO Restaurante.
. Descuento del 20% en Alimentos y Bebidas en PUERTO Mercadito de Mar
. Descuento del 20% en Alimentos y Bebidas en Restaurante Cardón.
. Descuento del 20% en Alimentos y Bebidas en Majagua Tacos & Grill.
. Descuento del 10% en La Ciruela.

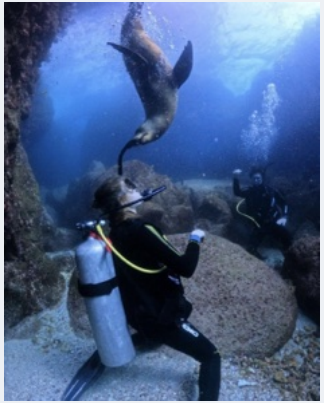

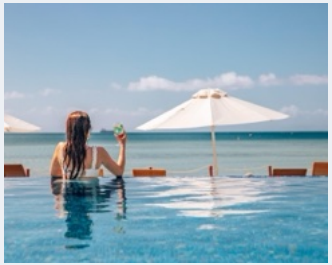

* Aplica restricciones

· Unlimited use of the golf course with no green fees, including practice areas for the member and their family (unmarried children or maximum 30 years of age).

· Guest rights to use the golf course by paying a green fee when the course becomes private.

· 10 complimentary green fees per year for guests.

· Discount on green fees for guests accompanying the member - 30%.

· Member rights to use Club House facilities (Hole 19 and Golf beverage cart) with a 35% discount on Food and Beverages.

· Member rights to use the Clubhouse for social or private events (20 people without paying rent, 60% discount for larger groups). Cleaning fee and security deposit apply.

· Rights to use the Beach Club facilities (Blue Cortés, Puerto, Playa de La Paz) for the member and companions, including the restaurant and pool - maximum of 6.

· 35% discount on Food and Beverages for members in Beach Club Blue Cortés.

· Complimentary sports activities at the Beach Club for members (kayaking, paddle boarding, etc.).

. Priority for members to secure a slip at Marina CostaBaja.

· Preferential price at BACo.

. Preferential rate for members at Hotel Indigo*.

. 20% discount on Espiritu Spa.

. 20% discount on Food and Beverages at BARCO Restaurant.

. 20% discount on Food and Beverages at PUERTO Mercadito de Mar.

. 20% discount on Food and Beverages at Cardón restaurant.

. 20% discount on Food and Beverages at Majagua Tacos & Grill.

. 10% discount at La Ciruela.

* Restrictions may apply

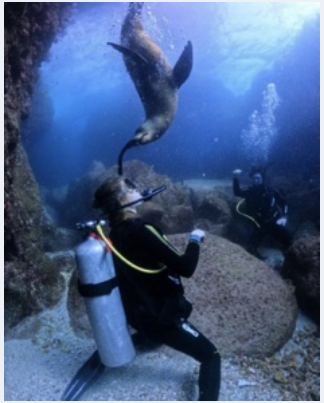

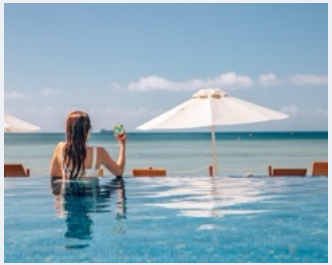

MEMBRESÍA PC PERMANENTE

- Costo por membresía permanente: **$ 125,000 USD* + IVA**
- Mantenimiento anual 2026: **$200,529.60 MXN + IVA**

*Todas las referencias monetarias en dólares Moneda de los Estados Unidos de América (USD) y su equivalente en Moneda Nacional (MXN) se calcula, el día de pago, conforme al Tipo de Cambio para solventar obligaciones denominadas en USD pagaderas en la República Mexicana publicado por el Banco de México para pagos, mediante el portal en línea de Banxico

PC's PERMANENT MEMBERSHIP

- Permanent membership cost: **$ 125,000 USD * + VAT**
- Annual Maintenance fee 2026: **$200,529.60 MXN + VAT**

*All monetary references made in the currency of the United States of America (USD) and its equivalent in National Currency (MXN) are calculated, on the day of payment, according to the Exchange Rate to settle obligations denominated in USD payable in Mexico, published by the Bank of Mexico for payments, through the online portal of Banxico

www.puertacortes.com