

Casa en Venta

Capital Norte Madeiras - Parota 14

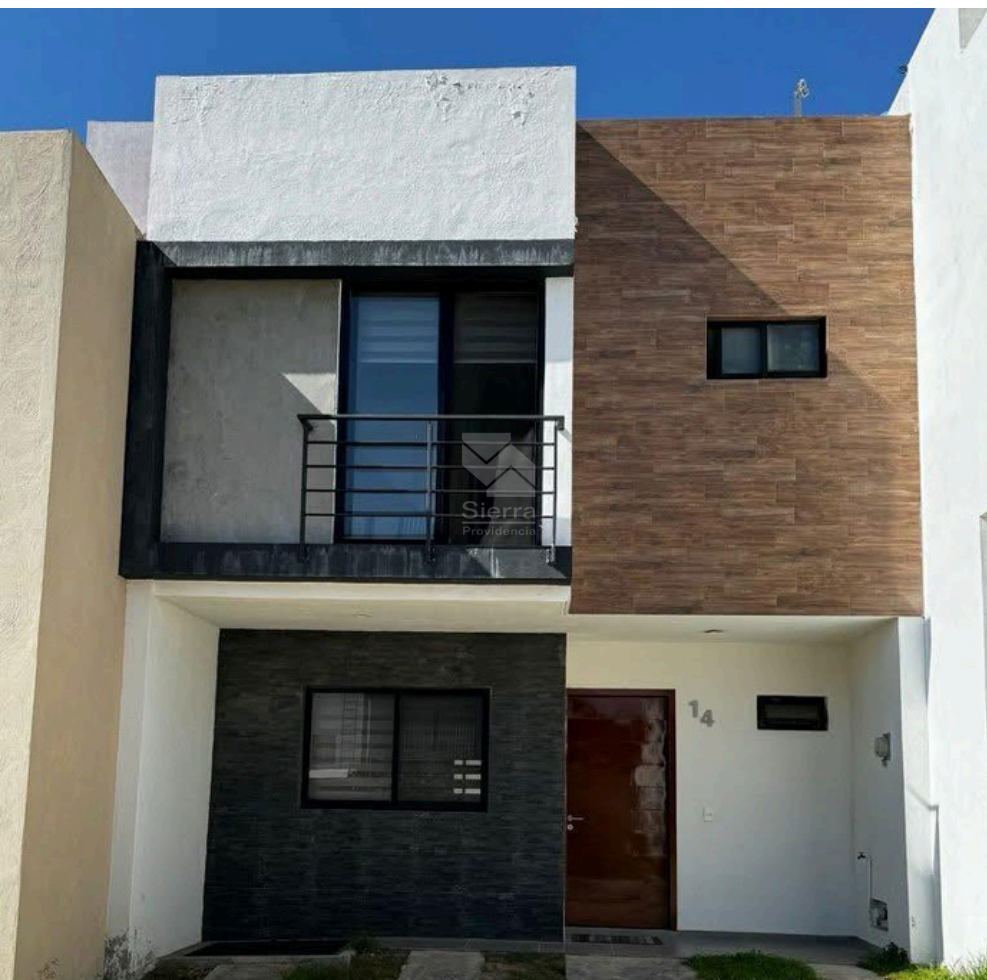

A 5 min de Club de Golf Valle Imperial



TERRENO: 99 M2
CONSTRUCCIÓN: 126.54M2
NIVELES: 2

Precio: \$3,350,000.00

Mtto: \$610.00

DIRECCIÓN

Avenida Paseo del Bosque 100, Coto Parota, casa 14
Madeiras Residencial, Zapopan, Jalisco
Entre Avenenida Madeiras y calle cerrada

0126

Circuito Medas 365

(33) 1131 2953

Código:EB-VE1026

guardiabetas@sierraprovidencia.com

DESCRIPCIÓN DE LAS ÁREAS

Edad: 5 años

Frente: 6 m2

Fondo: 16.5 m2

Planta baja

- Sala
- Comedor
- Cocina integral con barra e isla de granito
- Medio Baño
- Jardín
- Área de lavado techada
- Cochera para dos autos

Segundo nivel

- Recámara principal con Vestidor y baño completo
- 2 Recámaras secundarias con closet
- Baño completo compartido

AREAS COMUNES

- Terraza de usos múltiples
- Gimnasio al aire libre
- Área de juegos infantiles

SERVICIOS DE LA ZONA

- Tiendas de conveniencia
- Supermercados
- Centros comerciales
- Escuelas, colegios y universidades
- Zona de restaurantes
- Bancos
- Hospitales

ACABADOS E INSTALACIONES

- Cubierta de granito en cocina
- Cisterna
- Cocina y clósets de madera
- A/C en sala y comedor

DESCRIPCIÓN DE LA PROPIEDAD

Casa en venta ubicada en Capital Norte Madeiras, dentro del exclusivo coto Parota, ideal para quienes buscan comodidad, diseño y una excelente ubicación. Cuenta con un terreno de 99 m² y una construcción de 126.54 m² distribuidos en dos niveles. En planta baja encontrarás una amplia sala y comedor con excelente iluminación natural, cocina integral equipada con barra e isla de granito, medio baño para visitas, jardín, área de lavado techada y cochera para dos autos. En la planta alta se ubica la recámara principal con vestidor y baño completo, además de dos recámaras secundarias con clóset que comparten un baño completo. La casa cuenta con acabados de calidad como cubierta de granito en cocina, cocina y clósets de madera, cisterna y aire acondicionado en sala, comedor y áreas comunes. El coto ofrece terraza de usos múltiples, gimnasio al aire libre y área de juegos infantiles. La zona dispone de tiendas de conveniencia, supermercados, centros comerciales, escuelas, universidades, restaurantes, bancos y hospitales, brindando una excelente calidad de vida.

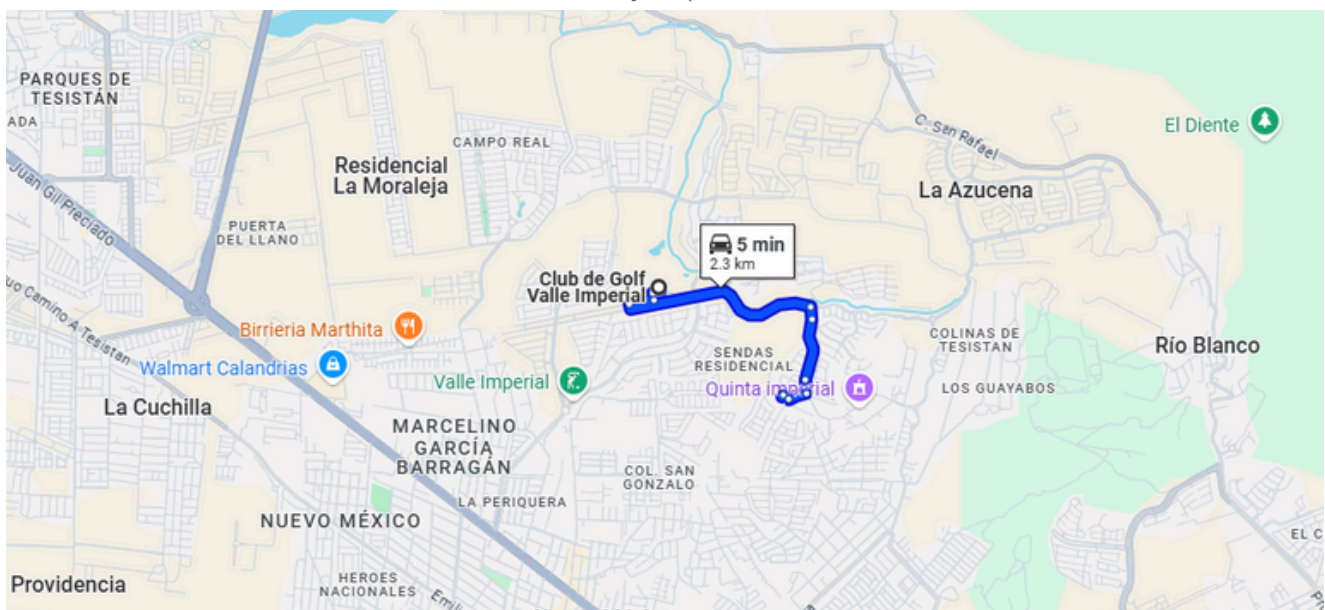

<https://maps.app.goo.gl/b1cFf8V2sYZxyuZd6>



INGRESO

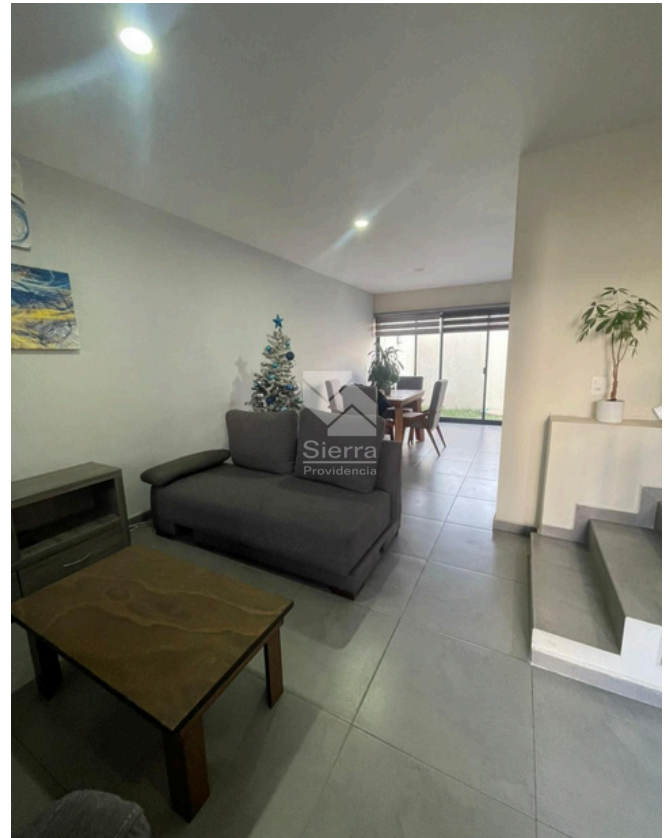

DISTRIBUCIÓN PLANTA BAJA



SALA

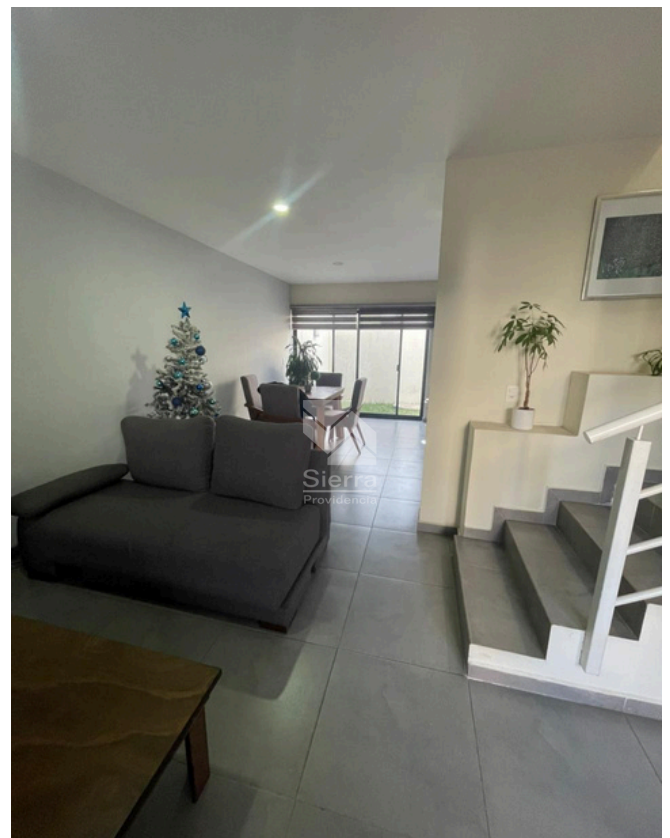

SALA - COMEDOR

0126

Circuito Medas 365

(33) 1131 2953

Código:EB-VE1026

guardiabet@sierraprovidencia.com



ESCALERAS

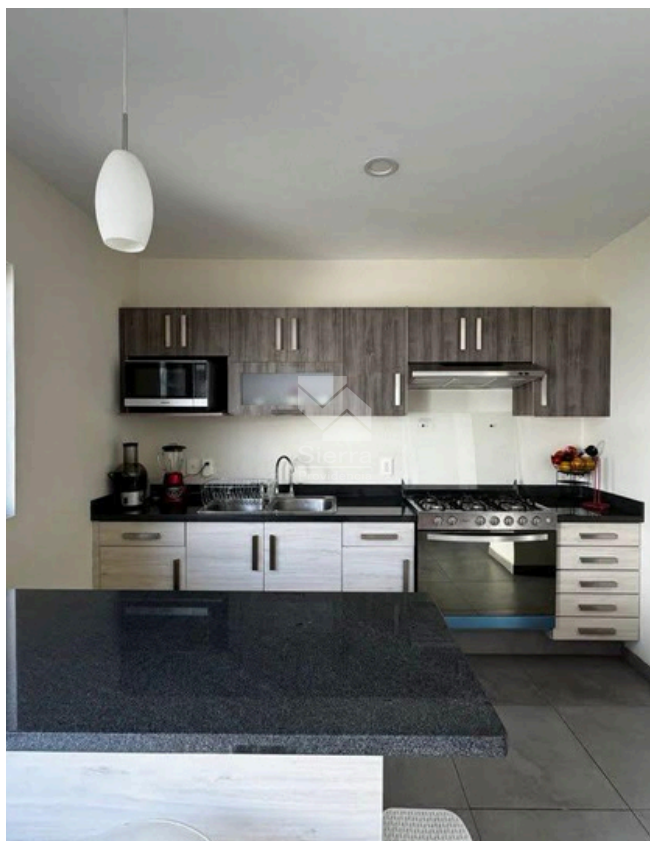

COCINA



COCINA



JARDÍN

0126

Circuito Medas 365

(33) 1131 2953

Código:EB-VE1026

guardiabet@sierraprovidencia.com



JARDÍN



MEDIO BAÑO



DISTRIBUCIÓN P.A.



DISTRIBUCIÓN P.A.

0126

Circuito Medas 365

(33) 1131 2953

Código:EB-VE1026

guardiabet@sierraprovidencia.com

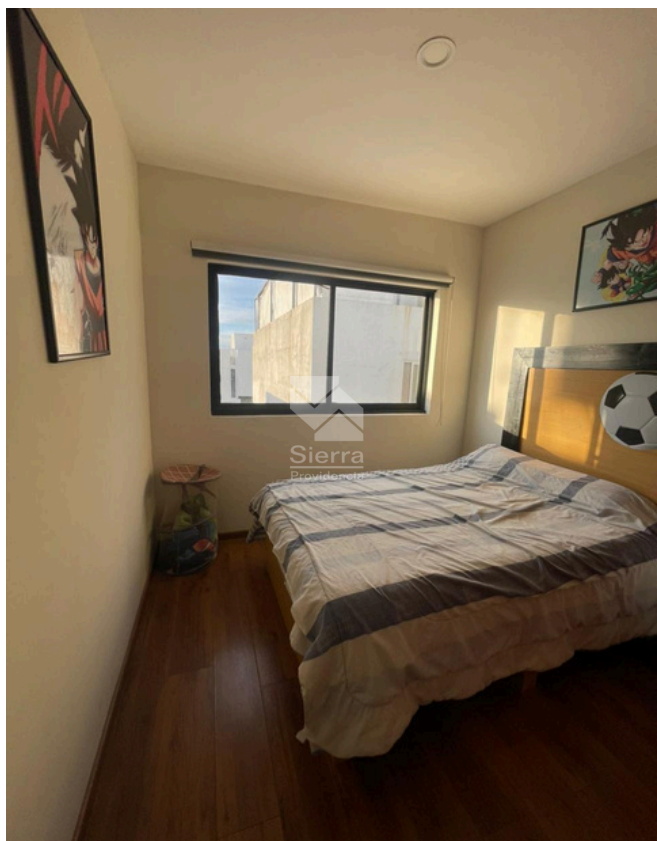

RECÁMARA 1



RECÁMARA 1

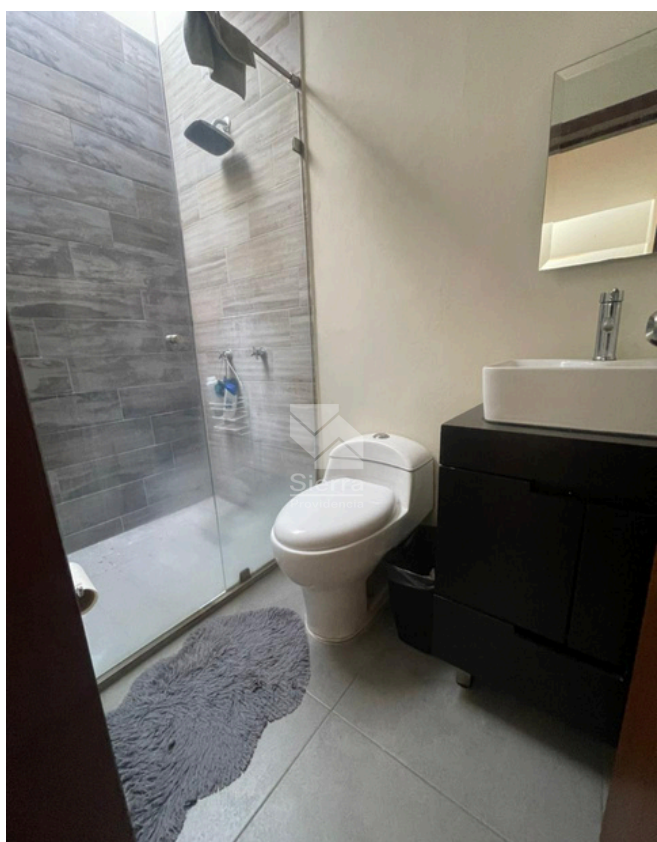

BAÑO COMPLETO

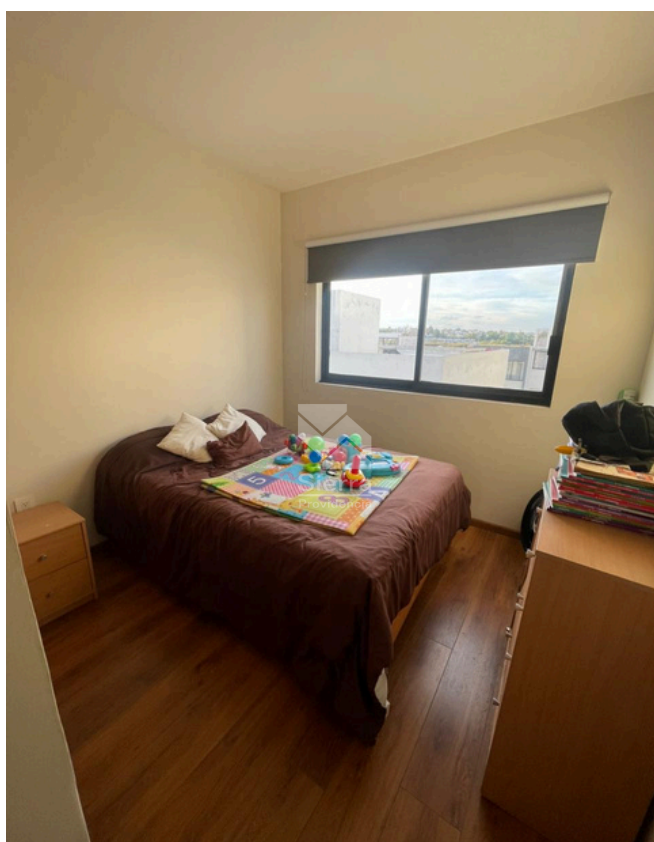

RECÁMARA 2

0126

Circuito Medas 365

(33) 1131 2953

Código:EB-VE1026

guardiabet@sierraprovidencia.com



BAÑO COMPLETO

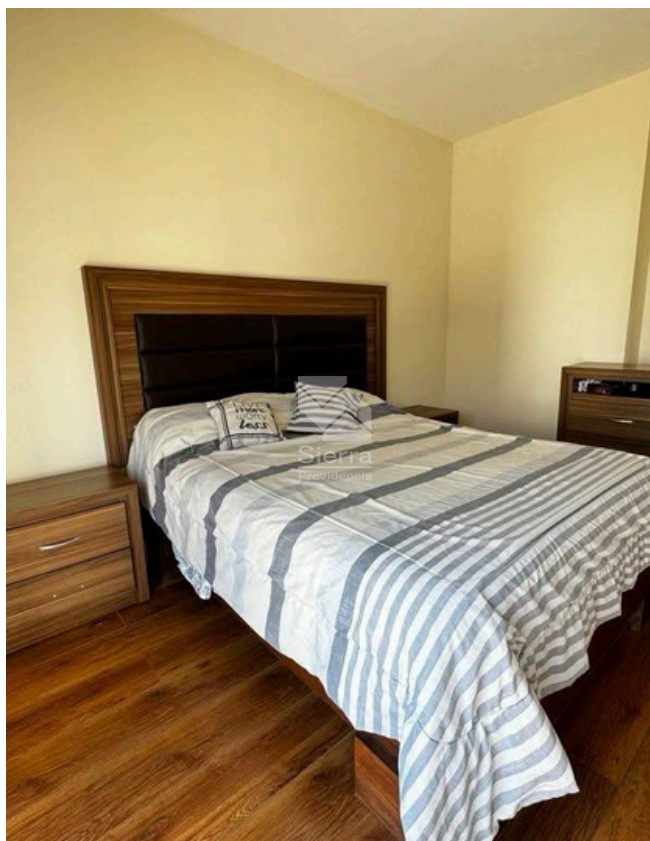

RECÁMARA 3

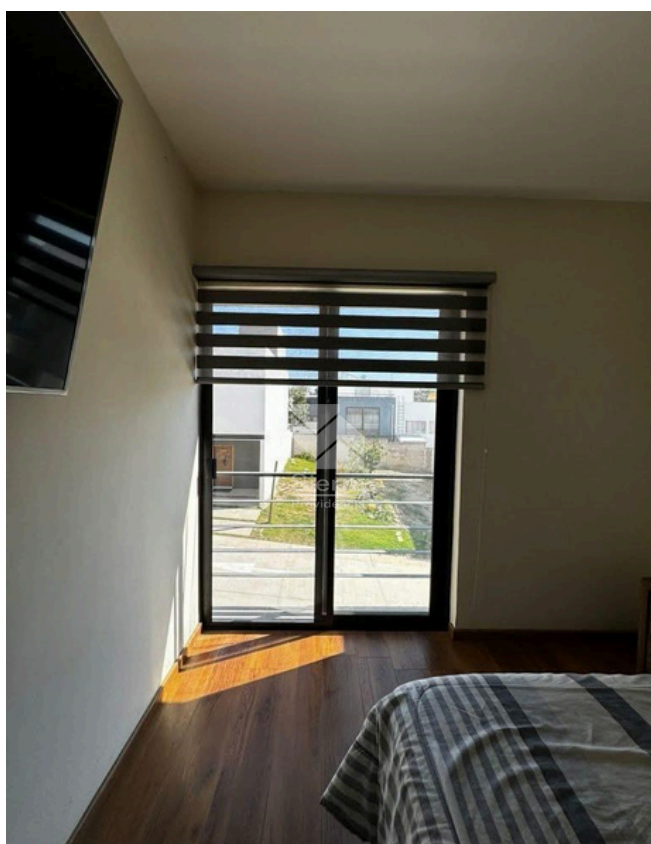

RECÁMARA 3



CONTACTO



(33) 1131 2953



(33) 2737 2770



guardiabetas@sierraprovidencia.com



Circuito Medas No. 365,
Col. Altamira 45160,
Zapopan, Jalisco, México