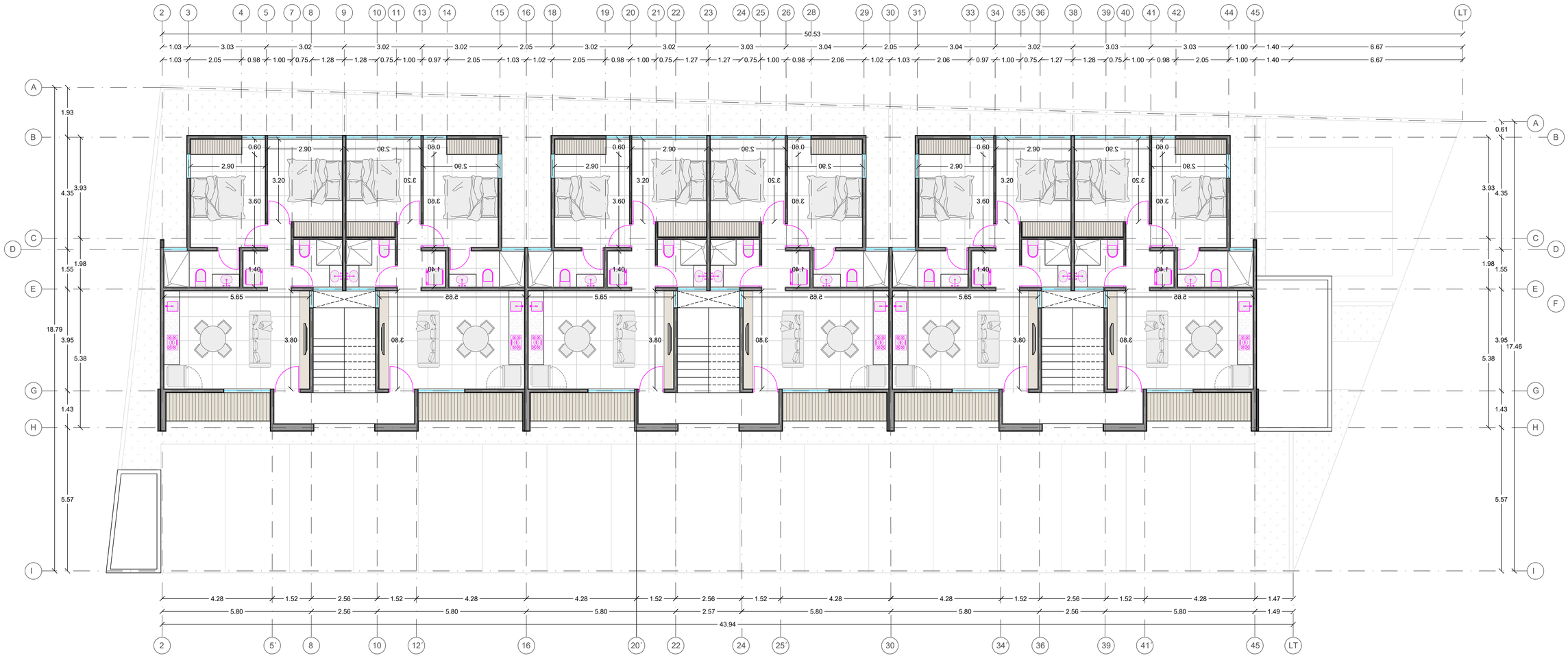

PLANTA ARQUITECTÓNICA
N1 Y N2

MOSPHERA
ARCHITECTURE
STUDIO

PROYECTO:
TAM 18
GRUPO BROWN 02.12.22

DIRECCIÓN:
COL. TAMARINDOS
MÉRIDA, YUC. MEX

SUPERFICIE: 886.29 M2
M2 DE CONSTRUCCION: 1,411.55
ESCALA: 1:75
ACOTACION: METROS

ARQUITECTOS:
ARQ. LUIS MEDINA
ARQ. BELÉN CAMPS

ARQ.2
PLANTAS ARQUITECTONICAS