

Casa en Renta

Santa Anita - Real del Bosque 23



A 4.2 km de Club de Golf Santa Anita



TERRENO: 195 M2
CONSTRUCCIÓN: 195 M2
NIVELES: 2

Precio: \$22,300.00

Mtto: Incluido

DIRECCIÓN

Real del Bosque 2200 int 23
Santa Anita, Tlajomulco, Jalisco.
Entre La Loma y Terranostra

0126

Circuito Medas 365

(33) 1864 2283

Código: EB-VB0951

guardiasuma@sierraprovidencia.com

DESCRIPCIÓN DE LAS ÁREAS

Edad: 15 años

Frente: 8.5 m

Fondo: 23.5 m

Planta baja

- Espacio de estacionamiento para 3 autos
- Sala
- Comedor
- Cocina integral
- Recámara con clóset
- Medio baño
- Cuarto de servicio con baño completo
- Área de lavado
- Terraza
- Jardín

Segundo nivel

- Sala de TV
- Recámara principal con walking clóset, baño completo y balcón
- Recámara secundaria con walking clóset y baño completo
- Recámara secundaria con baño completo y clóset

AREAS COMUNES

- Terraza
- Área de juegos infantiles
- Áreas verdes

SERVICIOS DE LA ZONA

- Tiendas de conveniencia
- Supermercados
- Centros comerciales
- Escuelas, colegios y universidades
- Zona de restaurantes
- Bancos
- Hospitales

ACABADOS E INSTALACIONES

- Madera de pino
- Piso cerámico
- Calentador solar
- Ventanería de aluminio

DESCRIPCIÓN DE LA PROPIEDAD

Casa en renta ubicada en Santa Anita, dentro del exclusivo fraccionamiento Real del Bosque, ideal para familias que buscan amplitud, comodidad y excelente ubicación. Cuenta con un terreno de 195 m² y una construcción de 195 m² distribuidos en dos niveles. En planta baja ofrece espacio de estacionamiento para tres autos, sala y comedor con excelente iluminación natural, cocina integral funcional, una recámara con clóset, medio baño para visitas, cuarto de servicio con baño completo, área de lavado, terraza y un agradable jardín ideal para reuniones. En el segundo nivel se encuentra una acogedora sala de TV, la recámara principal con walking clóset, baño completo y balcón, una recámara secundaria con walking clóset y baño completo, y una tercera recámara con clóset y baño completo. La propiedad cuenta con acabados de madera de pino, piso cerámico, calentador solar y ventanería de aluminio. El fraccionamiento ofrece áreas comunes como terraza, juegos infantiles y amplias áreas verdes. La zona dispone de tiendas de conveniencia, supermercados, centros comerciales, escuelas, restaurantes, bancos y hospitales.

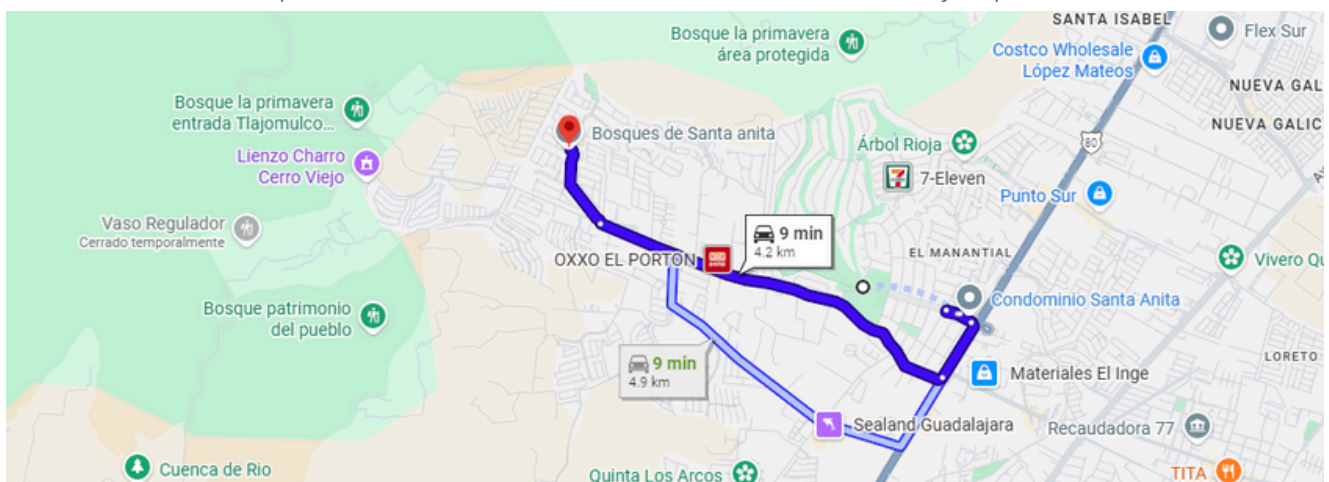

<https://maps.app.goo.gl/9H1VSevPVVX69nPS8>



FACHADA



SALA - COMEDOR



SALA - COMEDOR



COCINA

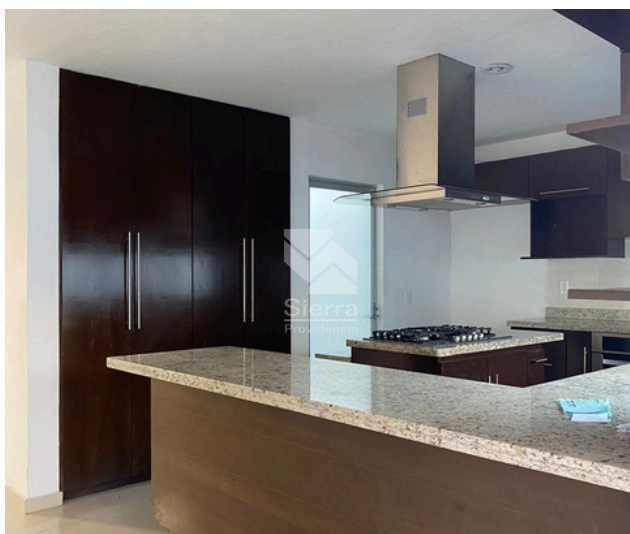

COCINA



COCINA

0126

Circuito Medas 365

(33) 1864 2283

Código: EB-VB0951

guardiasuma@sierraprovidencia.com



MEDIO BAÑO



JARDÍN



TERRAZA



ESCALERAS



SALA DE TV

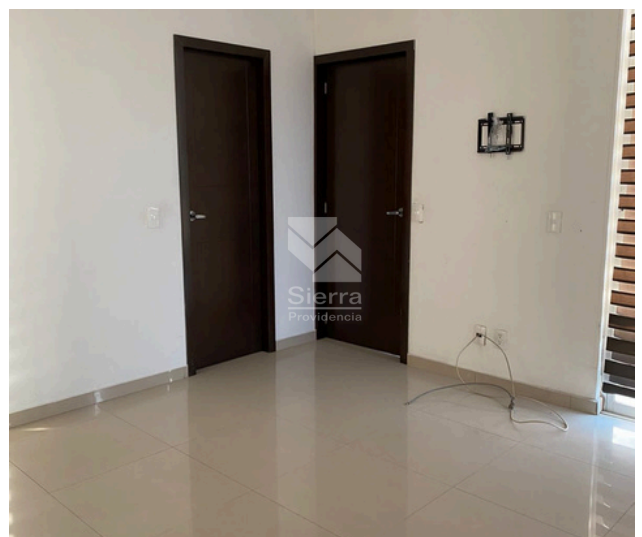

RECÁMARA PRINCIPAL



RECÁMARA PRINCIPAL

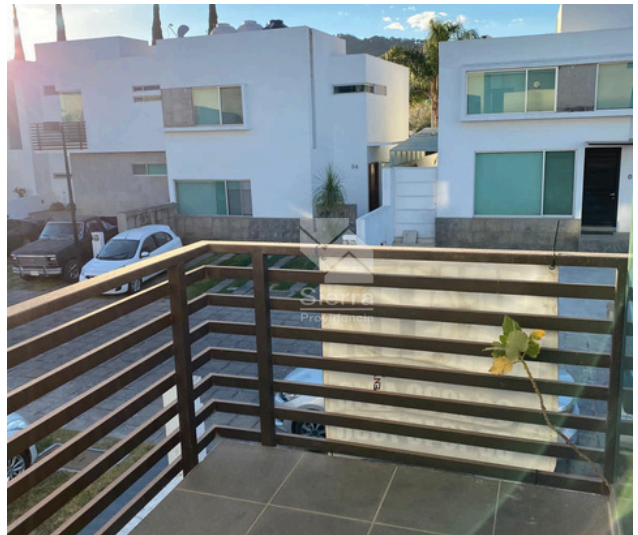

BALCÓN RECÁMARA PRINCIPAL



CLÓSET RECÁMARA PRINCIPAL



BAÑO RECÁMARA PRINCIPAL



RECÁMARA SECUNDARIA

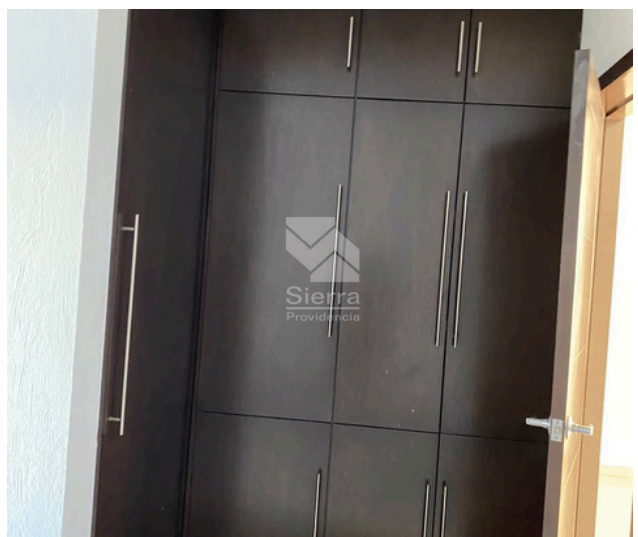

CLÓSET RECÁMARA SECUNDARIA



BAÑO RECÁMARA SECUNDARIA 1



RECÁMARA SECUNDARIA 2



BAÑO RECÁMARA SECUNDARIA 2



ÁREA DE JUEGOS INFANTILES



CONTACTO



(33) 1864 2283



(33) 3342 8484



guardiasuma@sierraprovidencia.com



Circuito Medas No. 365,
Col. Altamira 45160,
Zapopan, Jalisco, México