

GAS

	OBRA: EL JAMITO RESIDENCE Lote 48	Fecha: 20190610	<b>PLANO</b>  <span style="font-size: 2em; font-weight: bold;">01</span>  ESC. 1:125
	COMITENTE: EL JAMITO		
	PLANO: PLANTA BAJA - NIVEL +0.20		
	SCPA - El paseo de la costanera - 809 2406593 - chdddom@claro.net.do		

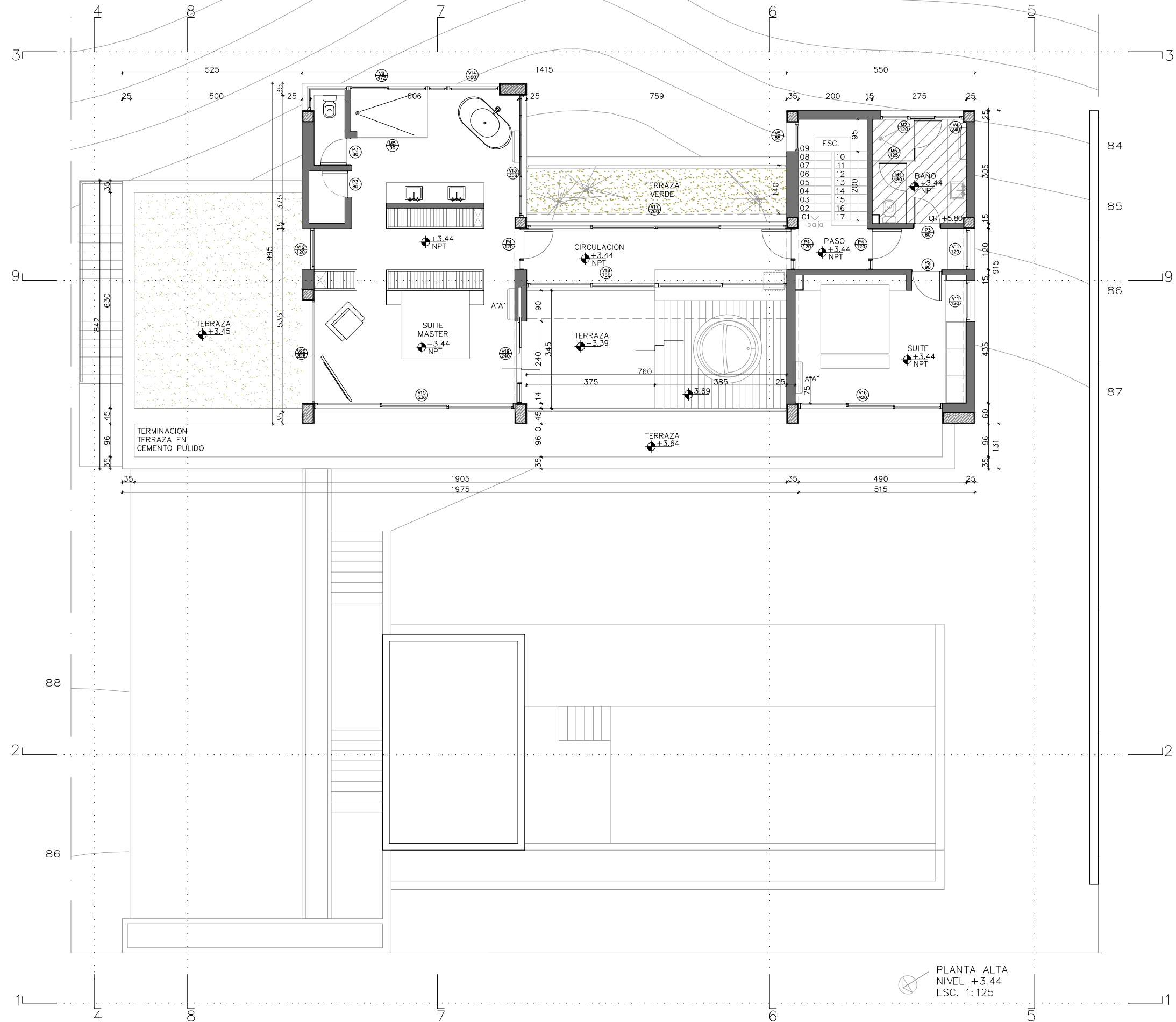

PLANTA ALTA  
 NIVEL +3.44  
 ESC. 1:125

	OBRA: EL JAMITO RESIDENCE Lote 48	Fecha: 20190610	<b>PLANO</b> <b>02</b>
	COMITENTE: EL JAMITO		
	PLANO: PLANTA ALTA - NIVEL +3.44		ESC. 1:125
	SCPA - El paseo de la costanera - 809 2406593 - chdddom@claro.net.do		

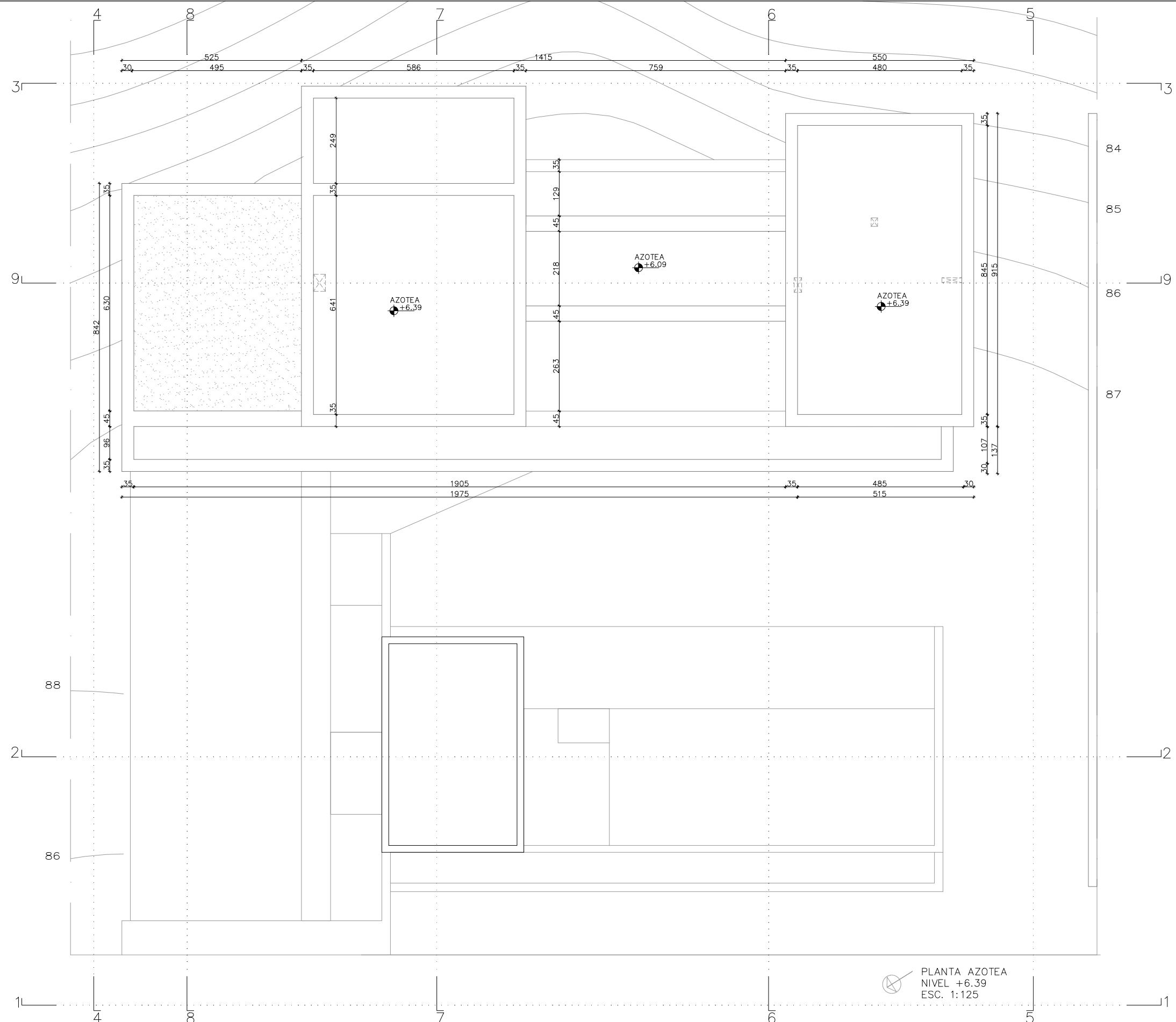

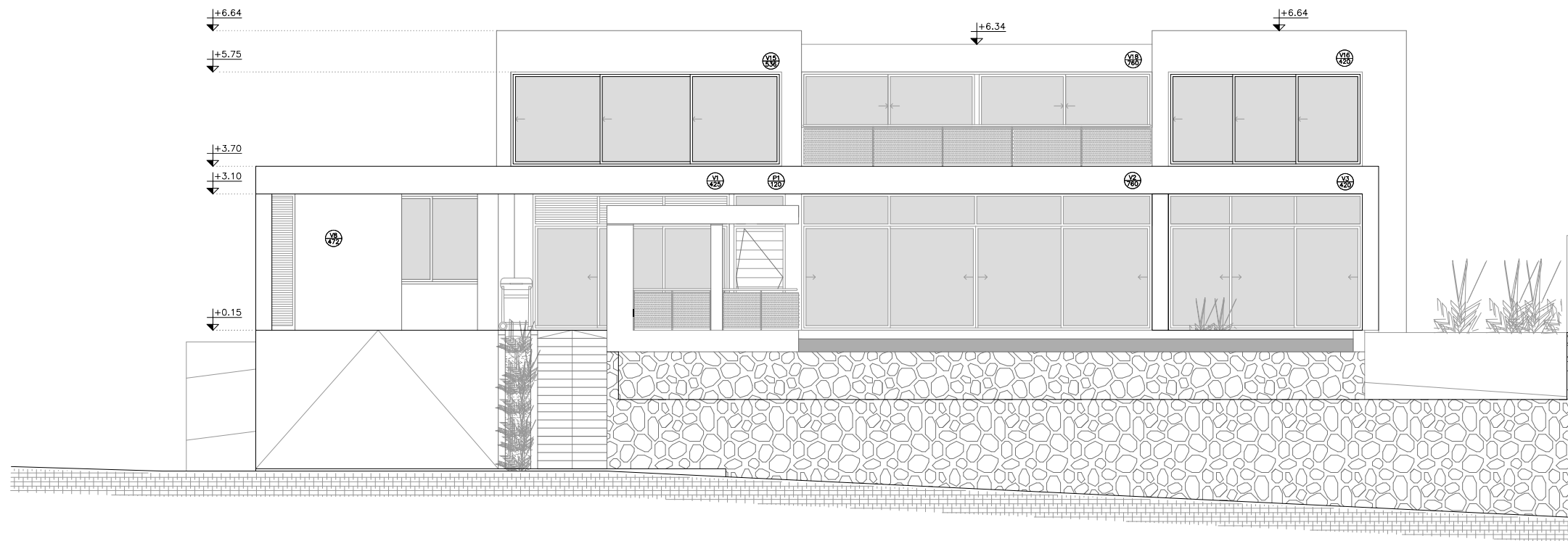

 PLANTA AZOTEA  
 NIVEL +6.39  
 ESC. 1:125

	OBRA: EL JAMITO RESIDENCE Lote 48	Fecha: 20190610	PLANO
	COMITENTE: EL JAMITO		03
	PLANO: PLANTA DE TECHO - NIVEL +6.39		ESC. 1:125
	SCPA - El paseo de la costanera - 809 2406593 - chdddom@claro.net.do		

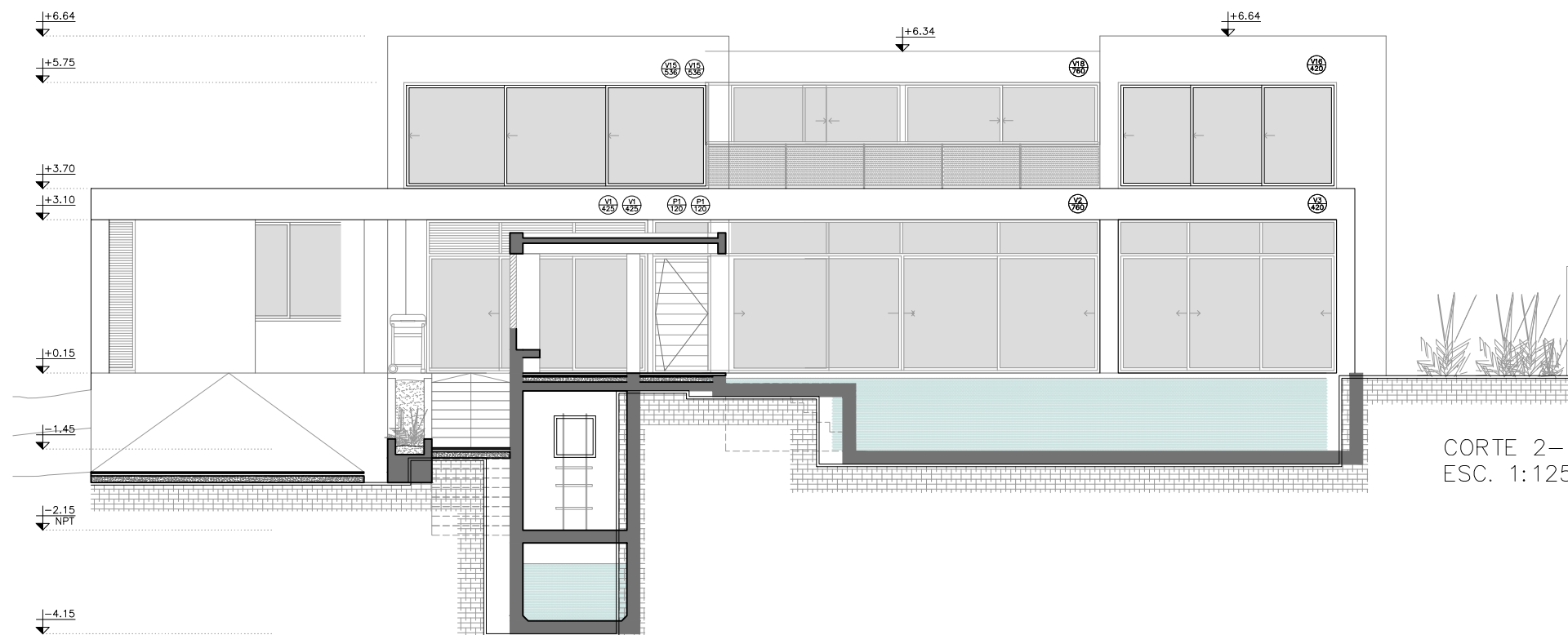

CORTE 1-1  
ESC. 1:125



CORTE 2-2  
ESC. 1:125

	OBRA: EL JAMITO RESIDENCE Lote 48	Fecha: 20190610	PLANO
	COMITENTE: EL JAMITO		04
	PLANO: CORTE 1-1 Y CORTE 2-2		
	SCPA - El paseo de la costanera - 809 2406593 - chdddom@claro.net.do		ESC. 1:125

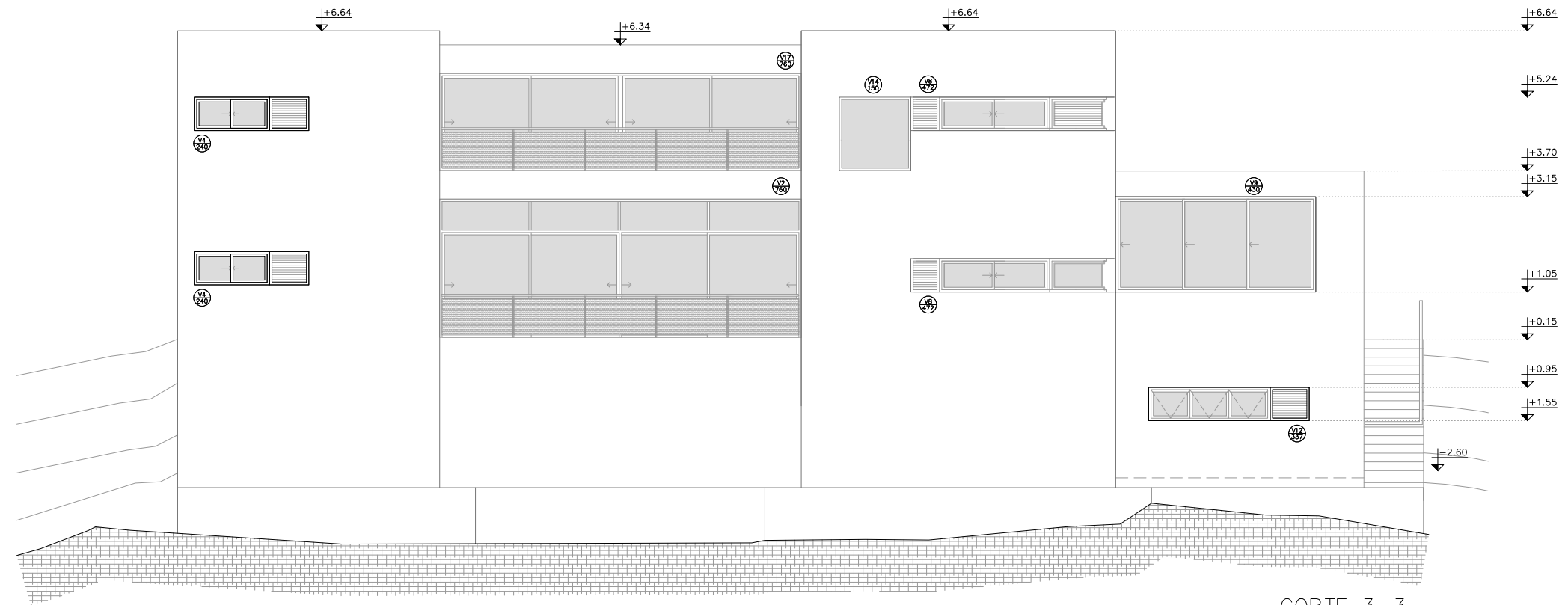

CORTE 3-3  
ESC. 1:125

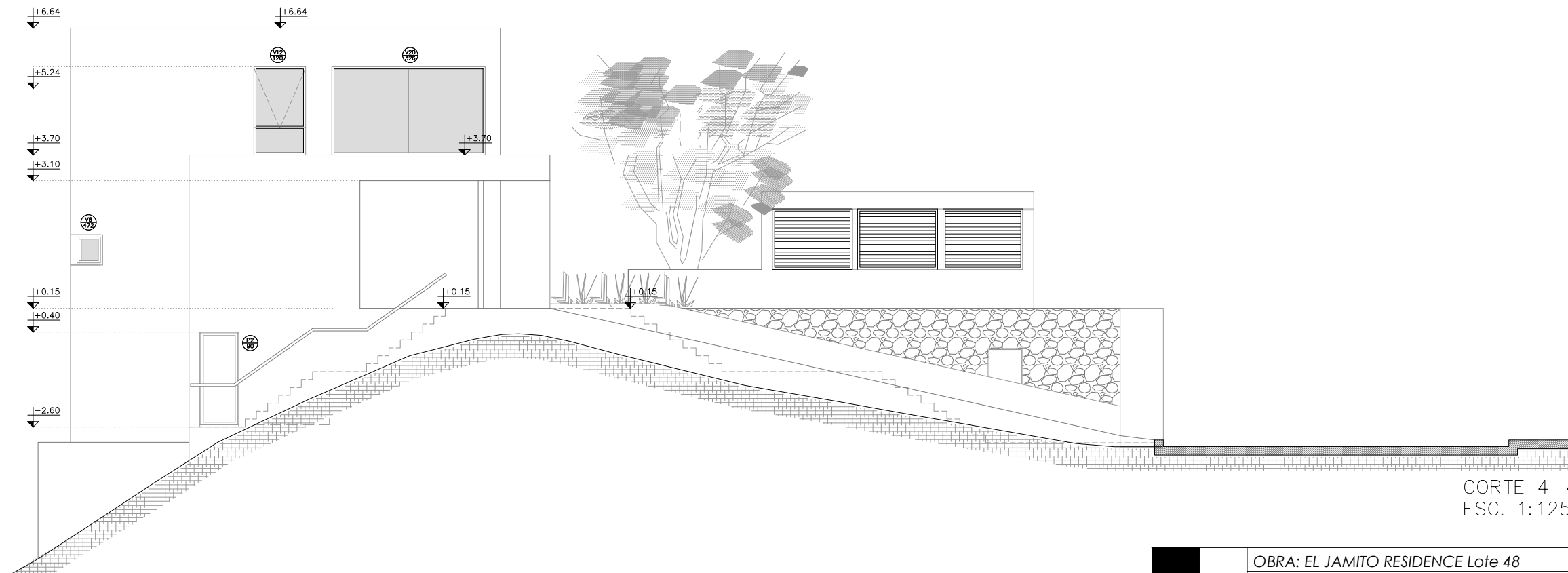

CORTE 4-4  
ESC. 1:125

	OBRA: EL JAMITO RESIDENCE Lote 48	Fecha: 20190610	PLANO
	COMITENTE: EL JAMITO		05
	PLANO: CORTE 3-3 Y CORTE 4-4		ESC. 1:125
	SCPA - El paseo de la costanera - 809 2406593 - chdddom@claro.net.do		

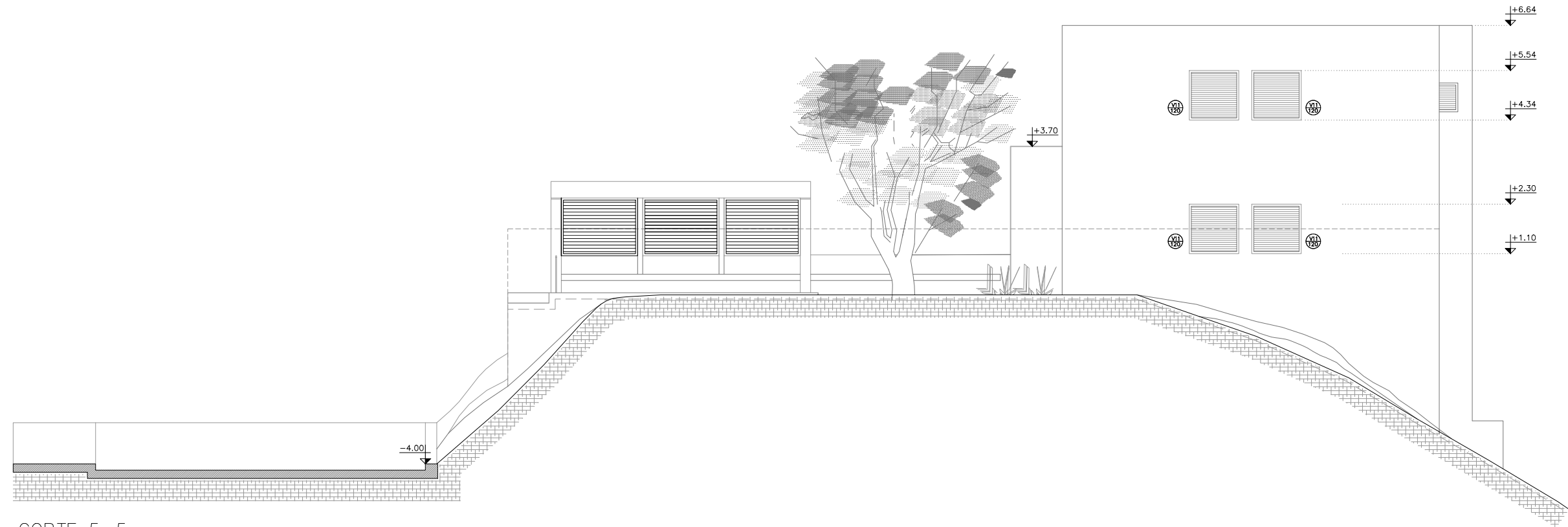

CORTE 5-5  
ESC. 1:125

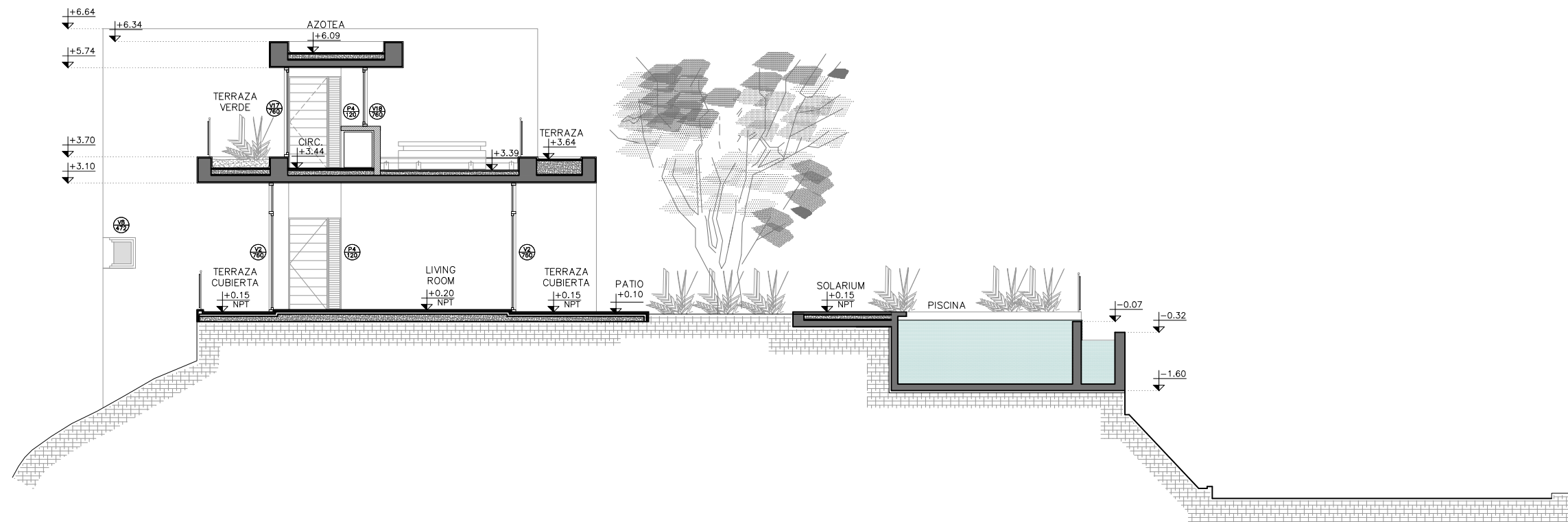

CORTE 6-6  
ESC. 1:125



	OBRA: EL JAMITO RESIDENCE Lote 48	Fecha: 20190610	PLANO
	COMITENTE: EL JAMITO		06
	PLANO: CORTE 5-5 Y CORTE 6-6		ESC. 1:125
	SCPA - El paseo de la costanera - 809 2406593 - chdddom@claro.net.do		

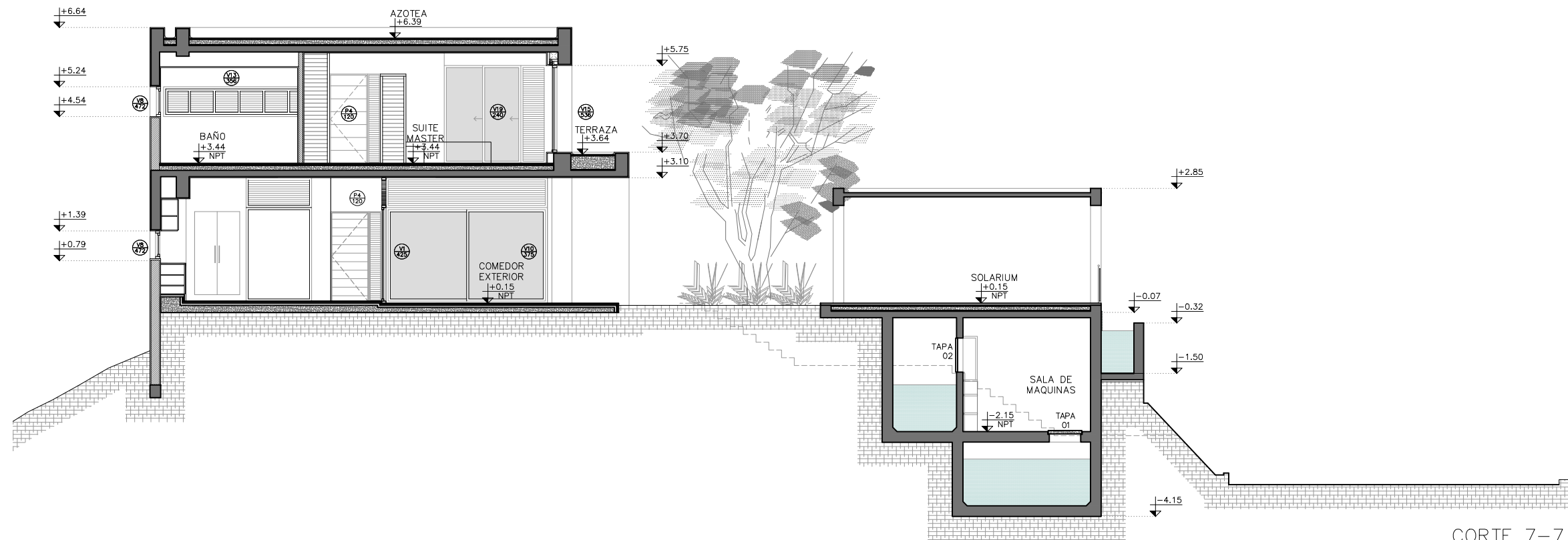

CORTE 7-7  
ESC. 1:125

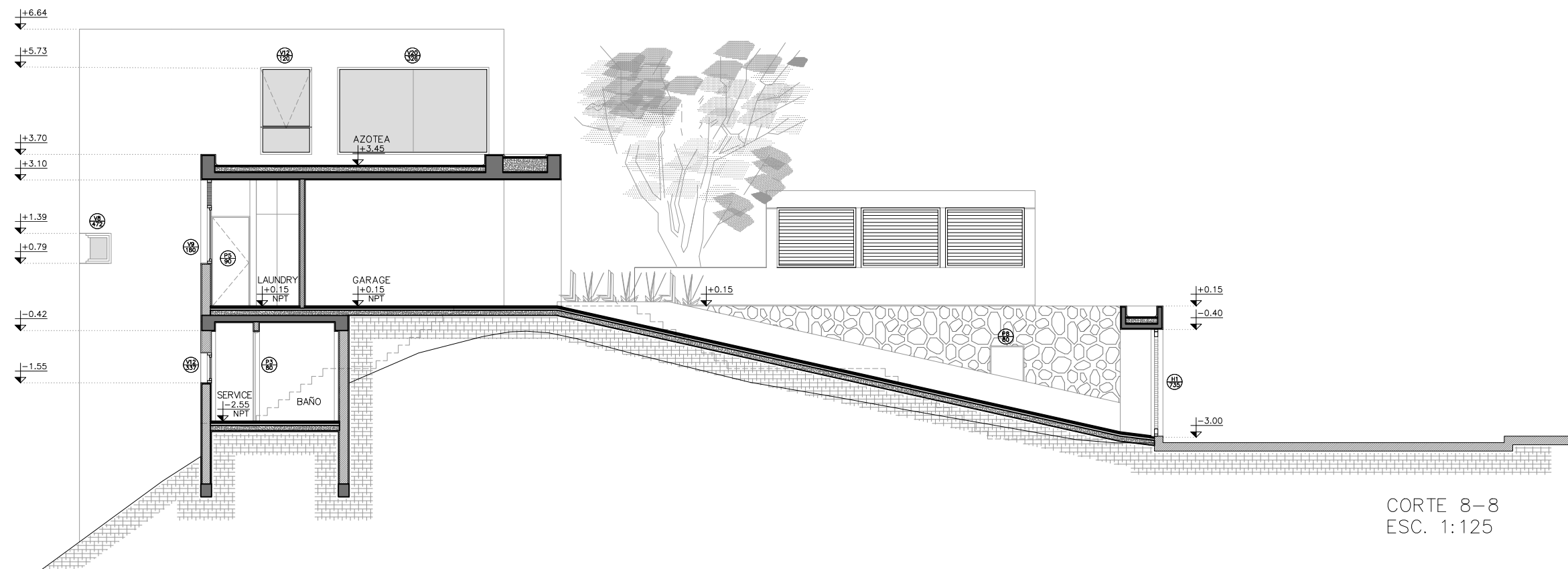

CORTE 8-8  
ESC. 1:125

	OBRA: EL JAMITO RESIDENCE Lote 48	Fecha: 20190610	PLANO
	COMITENTE: EL JAMITO		07
	PLANO: CORTE 7-7 Y CORTE 8-8		
	SCPA - El paseo de la costanera - 809 2406593 - chdddom@claro.net.do		ESC. 1:125

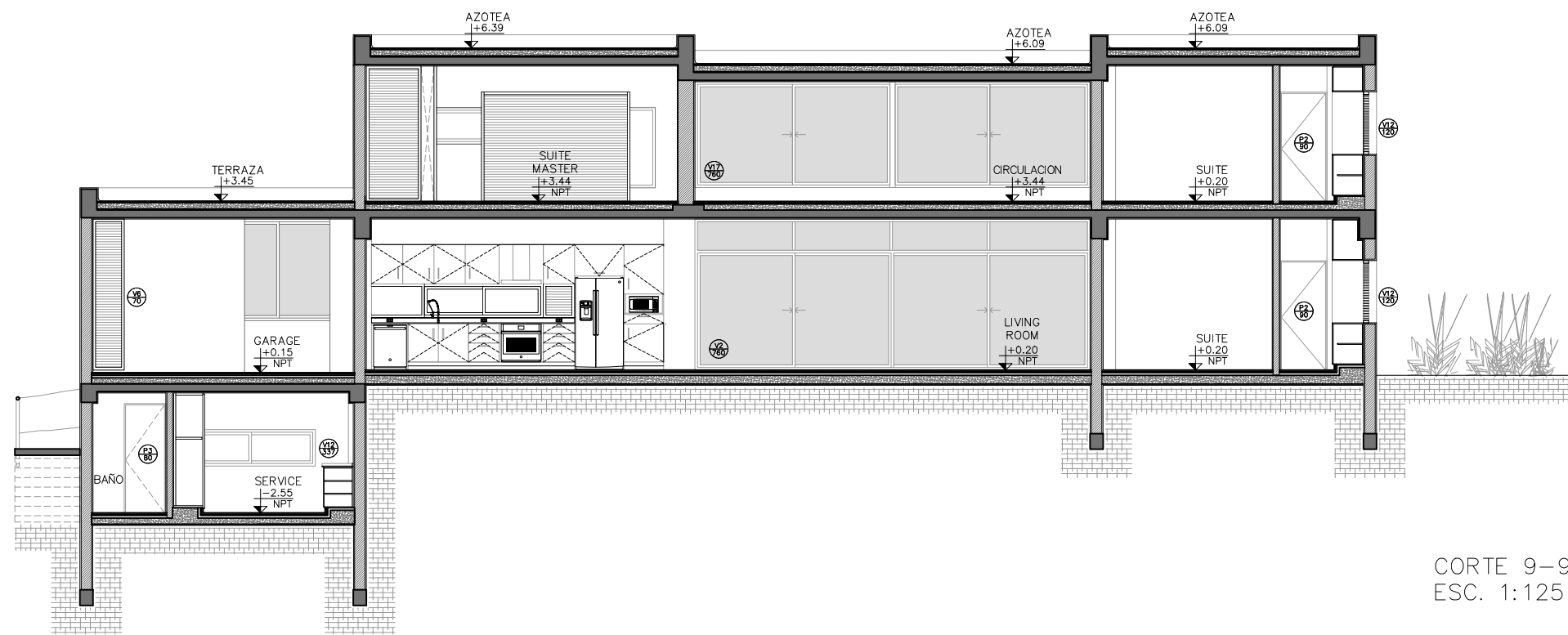

CORTE 9-9  
ESC. 1:125

	OBRA: EL JAMITO RESIDENCE Lote 48	Fecha: 20190610	PLANO
	COMITENTE: EL JAMITO		08
	PLANO: CORTE 9-9		
	SCPA - El paseo de la costanera - 809 2406593 - chdddom@claro.net.do		ESC. 1:125

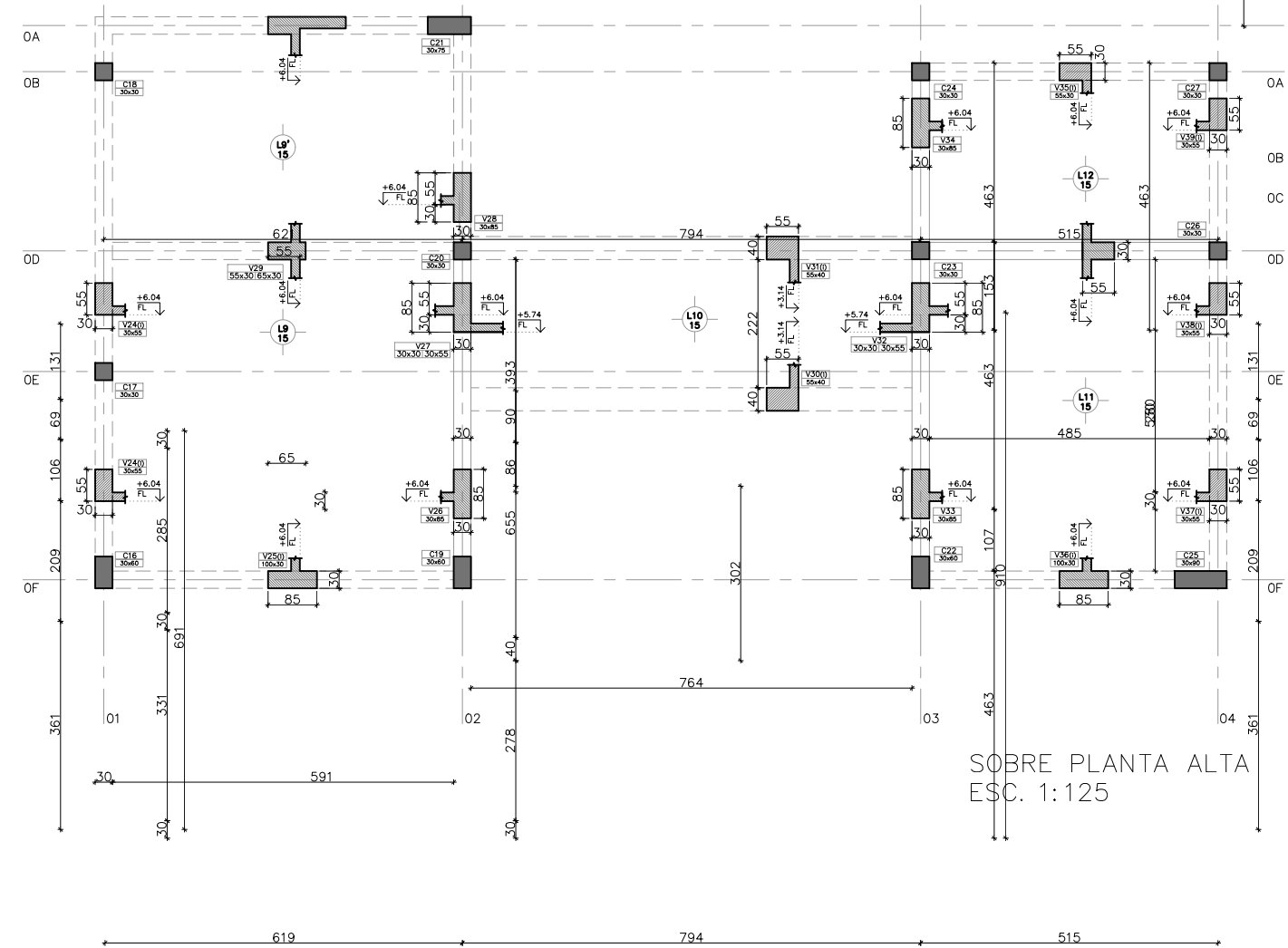
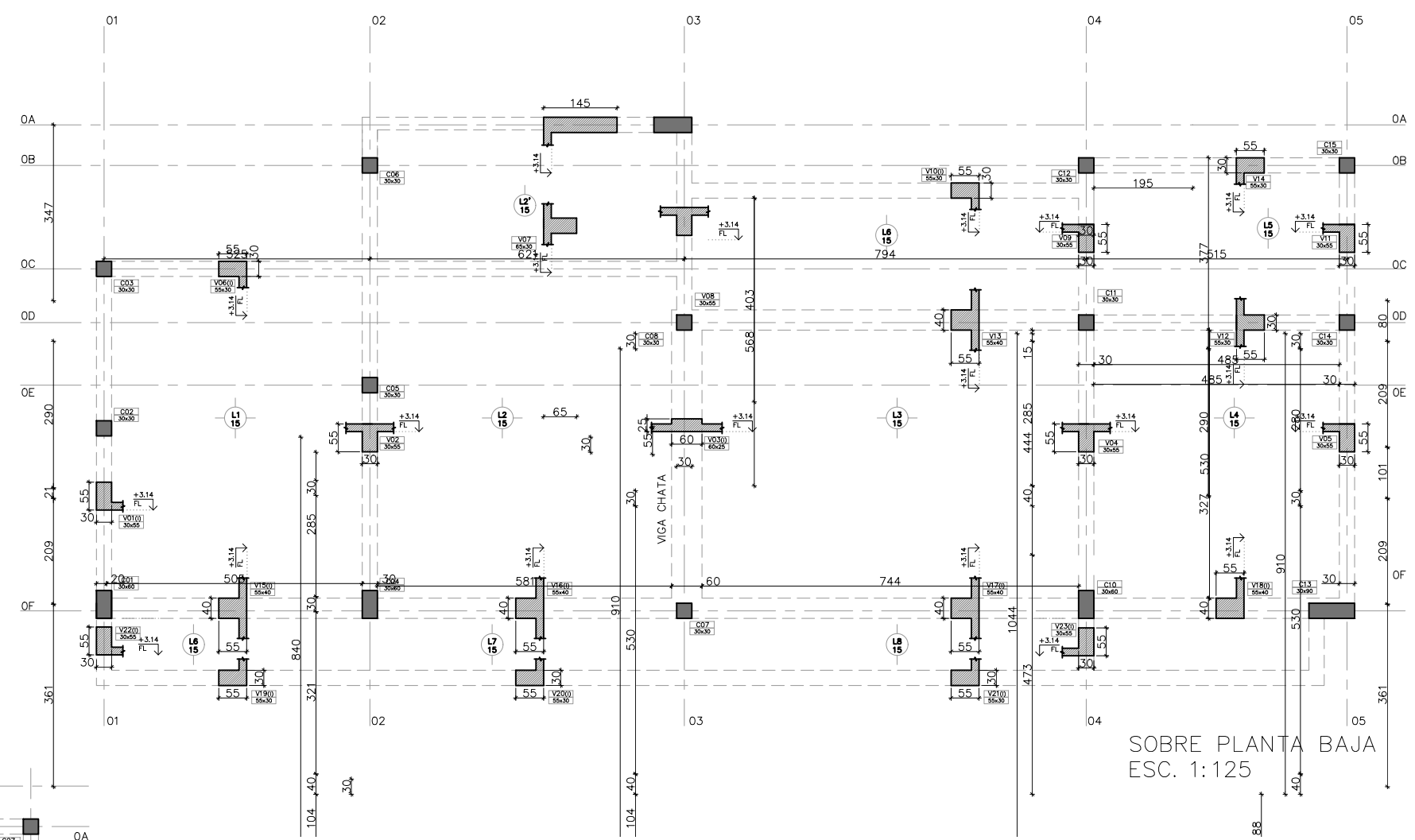
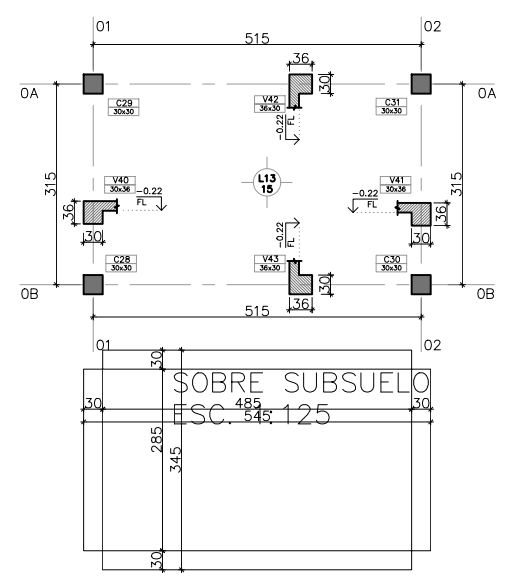

	OBRA: EL JAMITO RESIDENCE Lote 48	Fecha: 20190610	PLANO <b>09</b>
	COMITENTE: EL JAMITO		
	PLANO: PLANTAS DE ESTRUCTURA		ESC. 1:125
	SCPA - El paseo de la costanera - 809 2406593 - chdddom@claro.net.do		

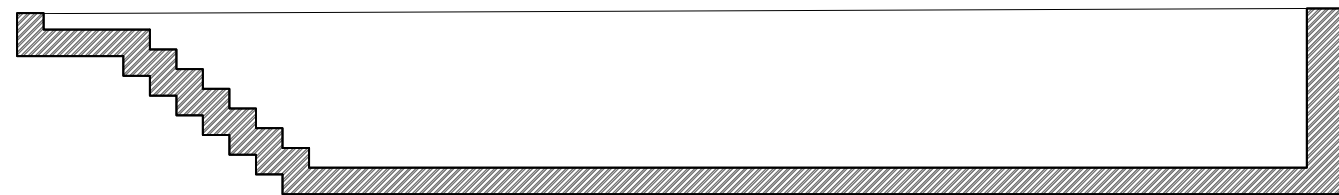
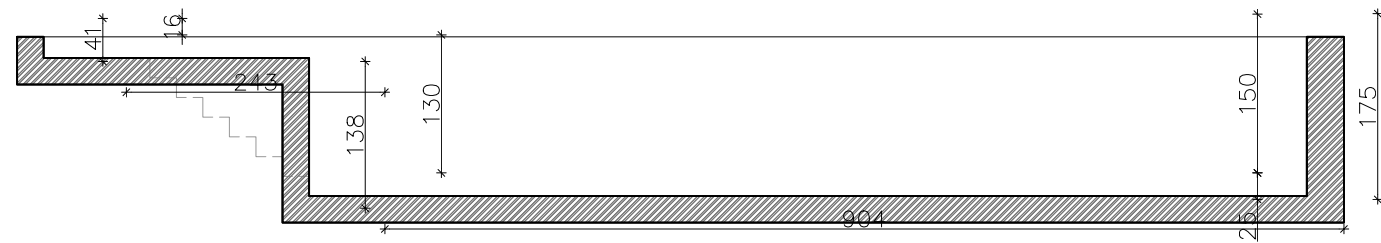
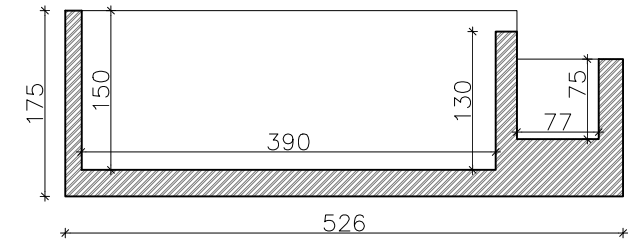
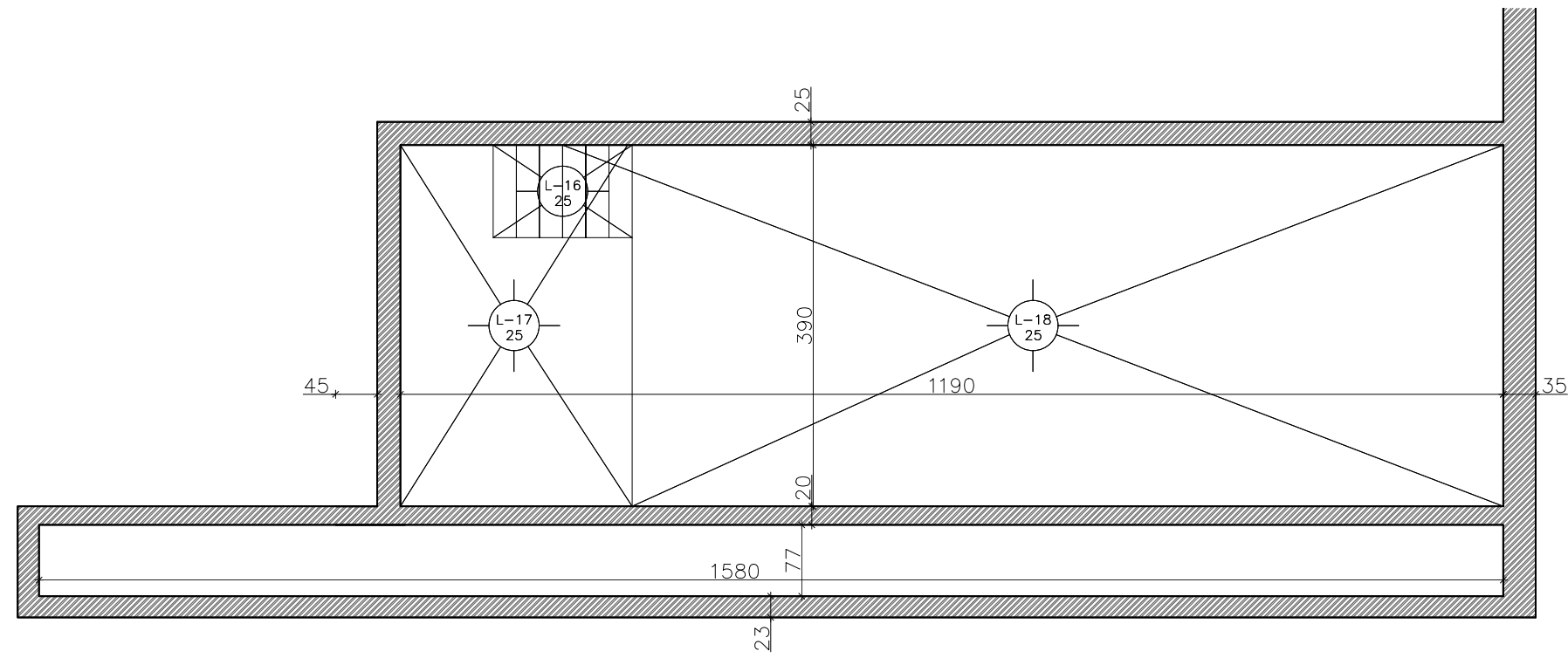

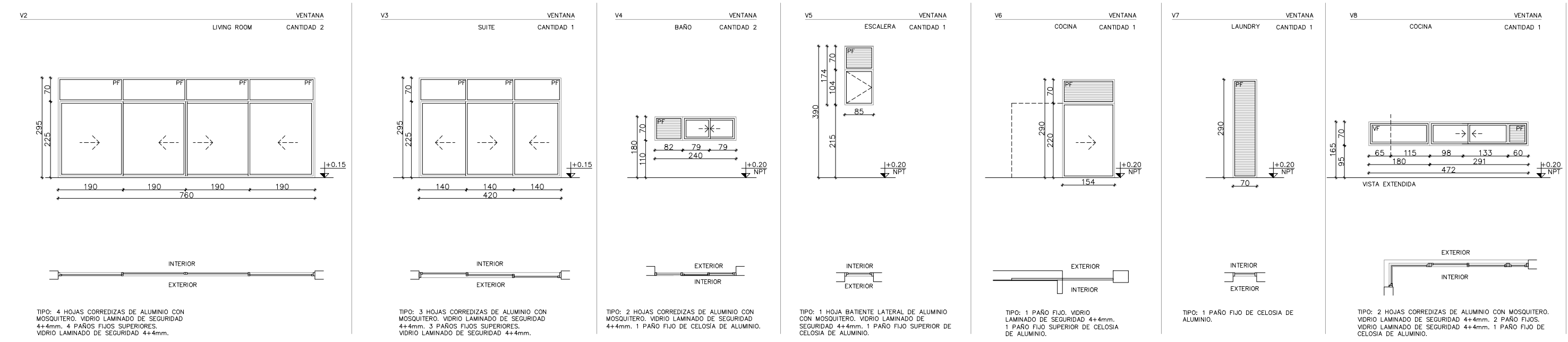
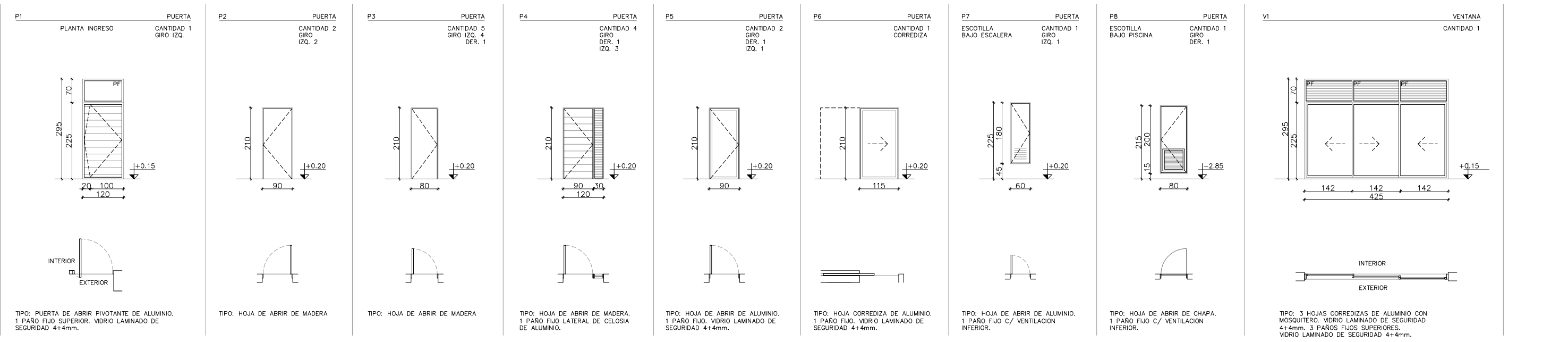

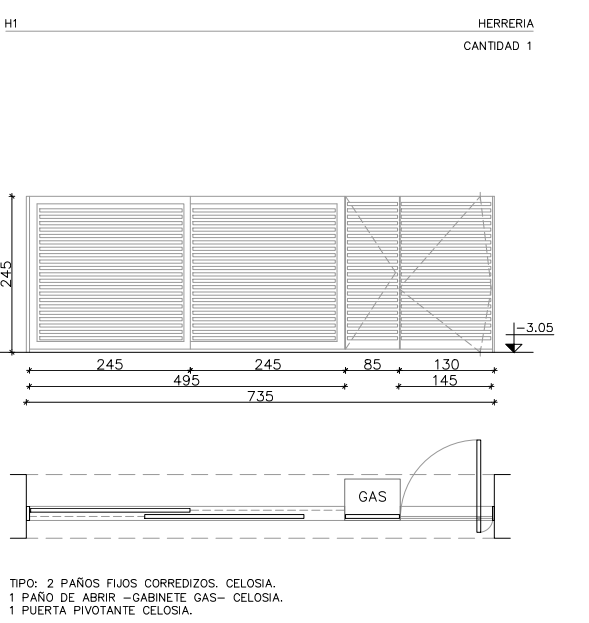
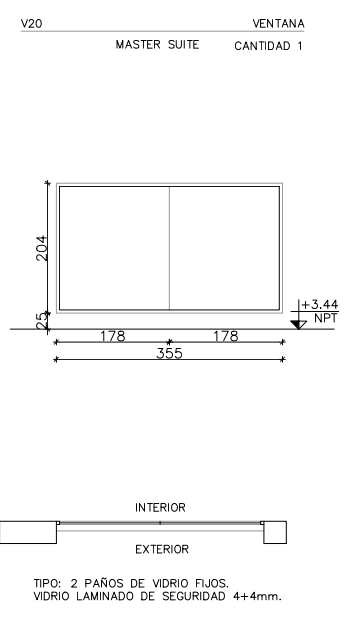
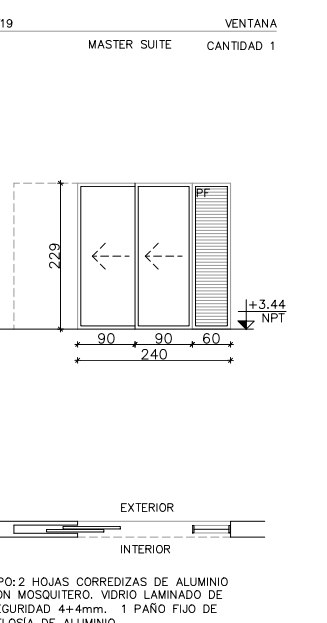
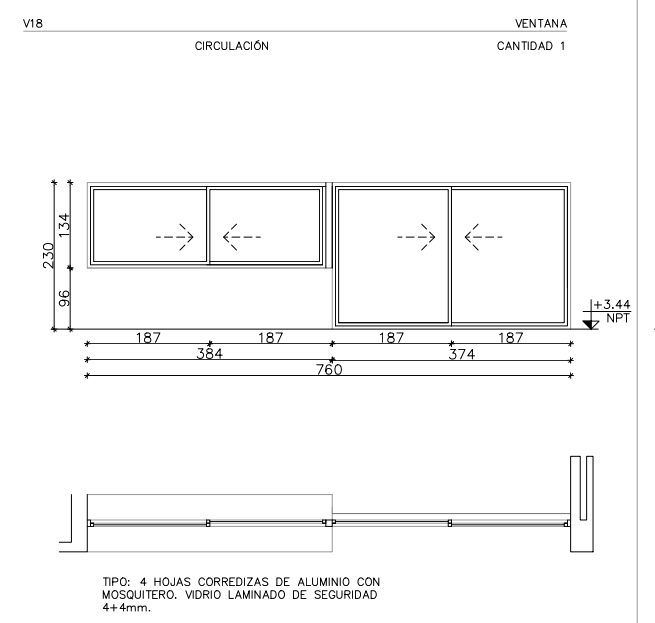
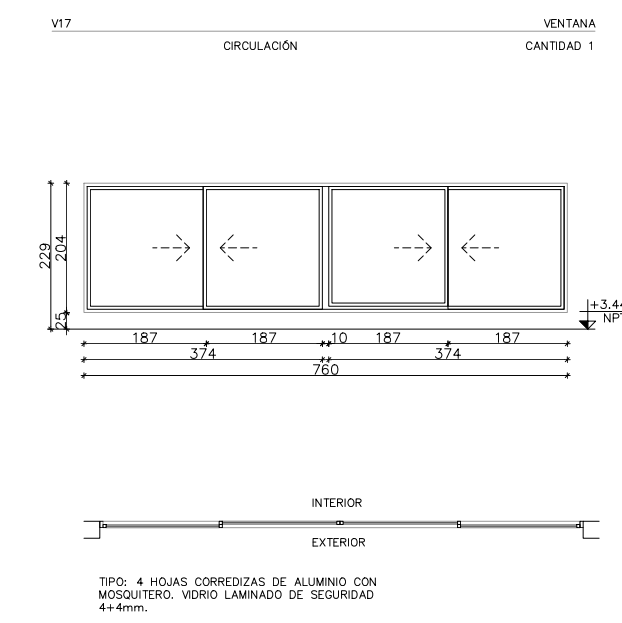
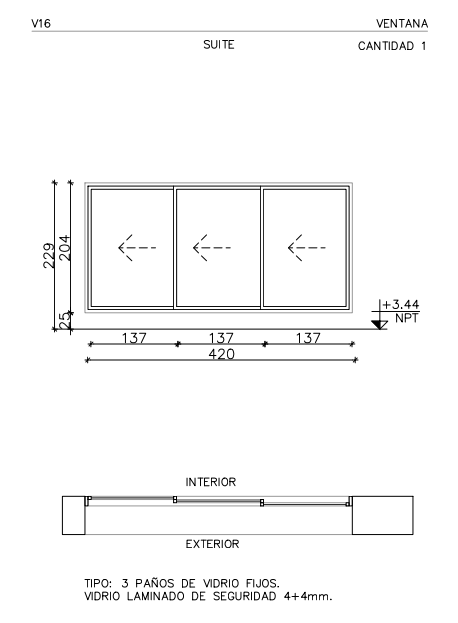
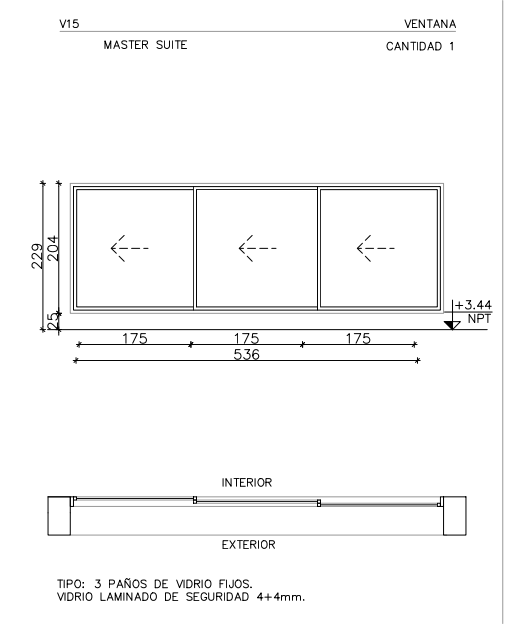
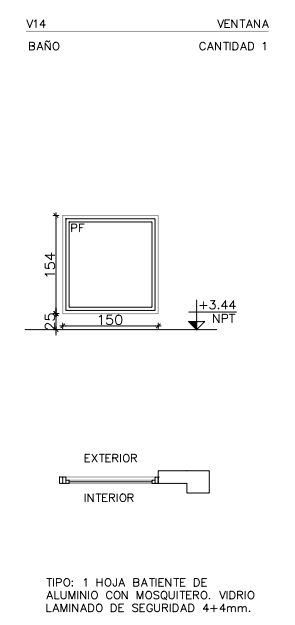
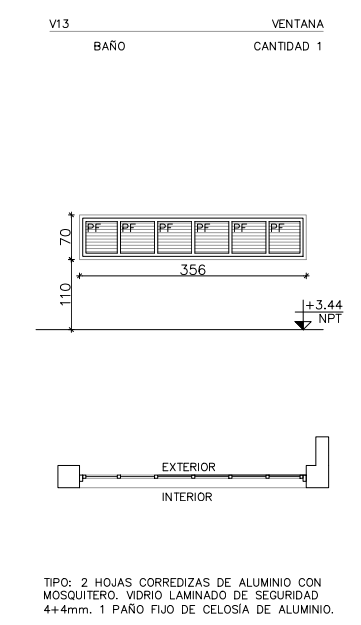
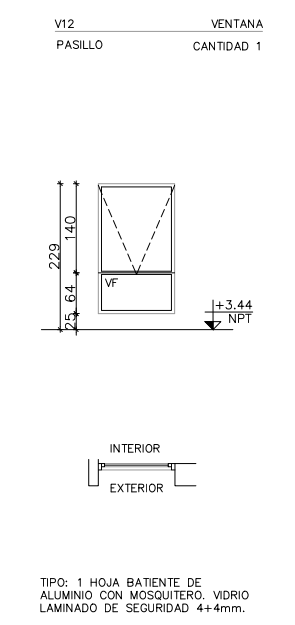
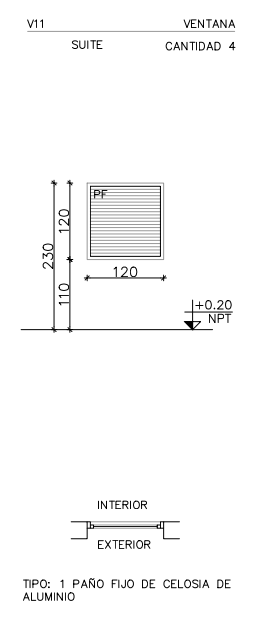
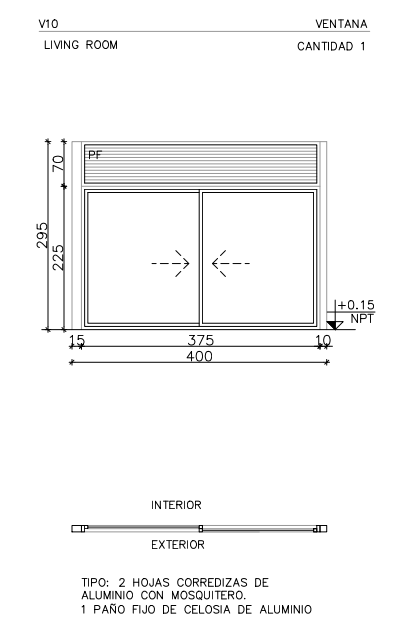
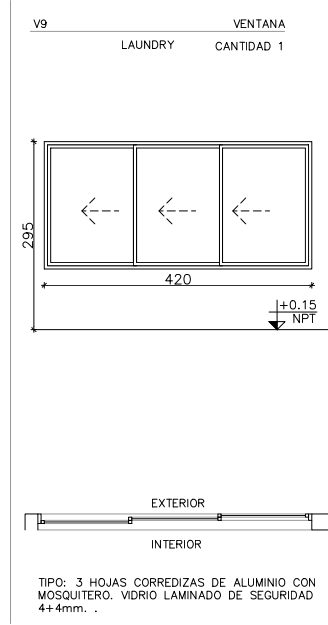

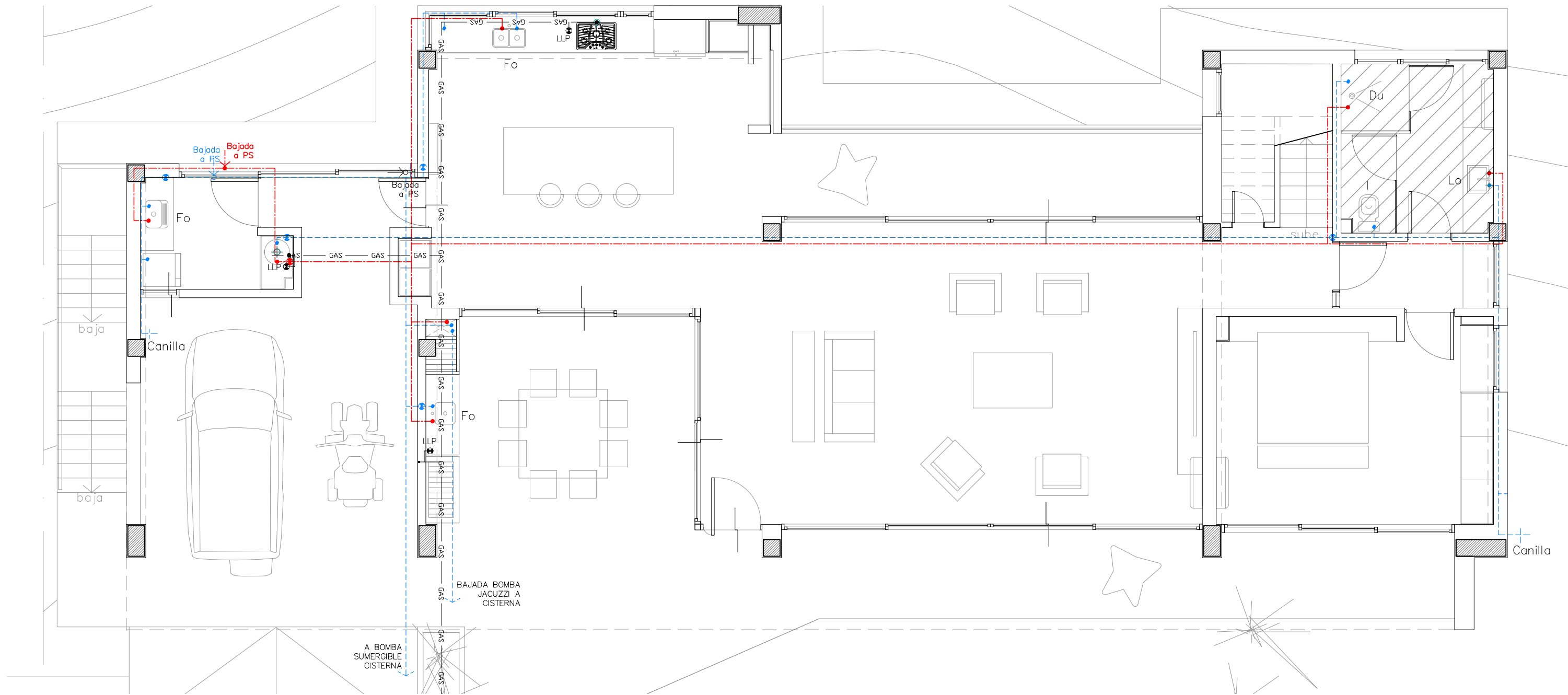

**LEYENDA SANITARIA**

ABREV.	NOMBRE	Simbolo	Descripción
EB	equipo bomba cisterna		válvula de retención horizontal
Du	ducha		registro
CA	contador de agua		trampa de grasa
CG	calentador de agua		llaves de paso
Fo	fregadero		tubería de agua fría PVC SCH-40
DP	desagüe pluvial		tubería de agua caliente CPVC SDR-11
I	inodoro		tubería drenaje PVC SDR-41
Lo	lavamanos		canalización de gas PVC SDR-26
dp	desagüe de piso sifonado		desague cloacal primario PVC
LH	lima hoyo		desague cloacal secundario PVC
LT	lima tesa		
C.E.	calentador eléctrico 8 gls		
C.A.F.	columna de agua fría		
A/A	aire acondicionado		
P.V.C.	cloruro de polivinilo		
Ø	diámetro		
RD	rejilla de desagüe		
B.D.	bajante de descarga		
V	ventilación		
	llave de paso		

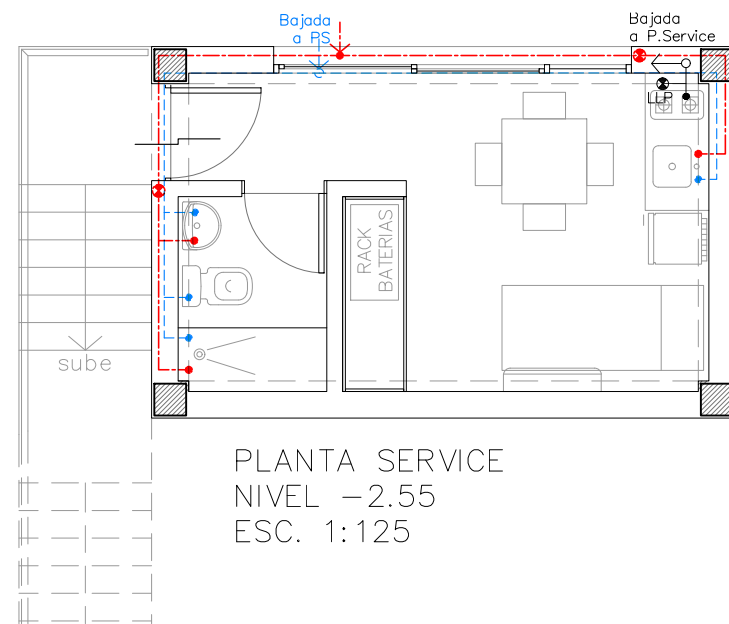

PLANTA SERVICE  
NIVEL -2.55  
ESC. 1:125

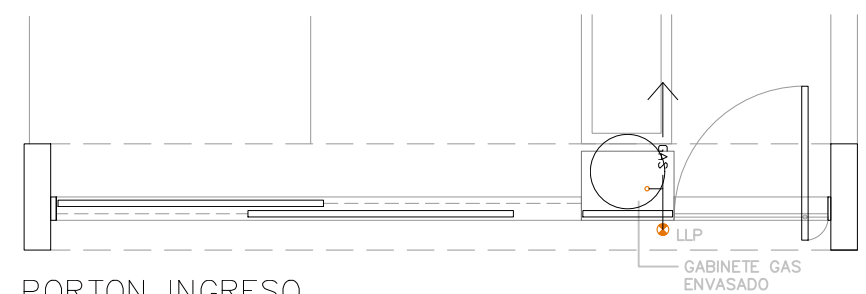

PORTON INGRESO  
NIVEL -3.00  
ESC. 1:125

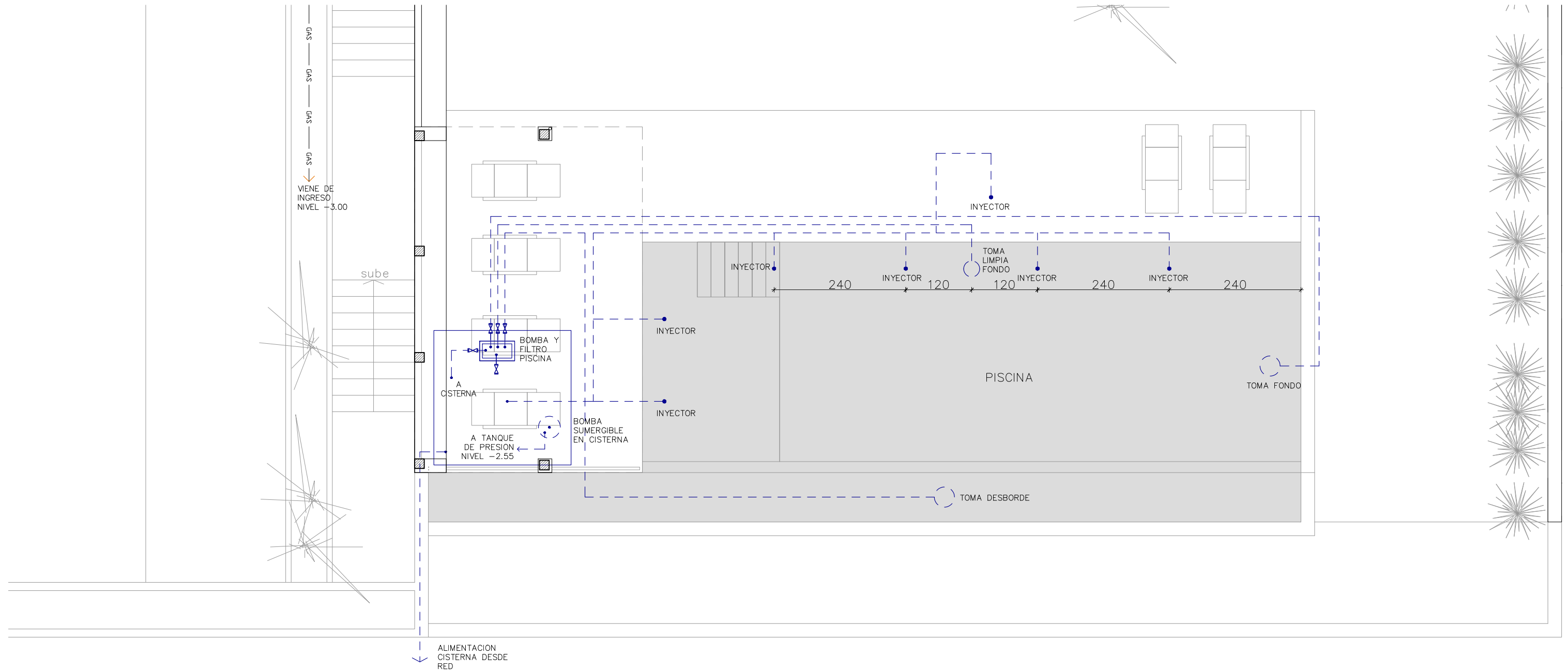

**LEYENDA SANITARIA**

ABREV.	NOMBRE	Simbolo	Descripción
EB	equipo bomba cisterna		válvula de retención horizontal
Du	ducha		registro
CA	contador de agua		trampa de grasa
CG	calentador de agua		llaves de paso
Fo	fregadero		tubería de agua fría PVC SCH-40
DP	desagüe pluvial		tubería de agua caliente CPVC SDR-11
I	inodoro		tubería drenaje PVC SDR-41
Lo	lavamanos		canalización de gas PVC SDR-26
dp	desagüe de piso sifonado		desague cloacal primario PVC
LH	lima hoyo		desague cloacal secundario PVC
LT	lima tesa		
C.E.	calentador eléctrico 8 gls		
C.A.F.	columna de agua fría		
A/A	aire acondicionado		
P.V.C.	cloruro de polivinilo		
Ø	diámetro		
RD	rejilla de desagüe		
B.D.	bajante de descarga		
V	ventilación		
	llave de paso		

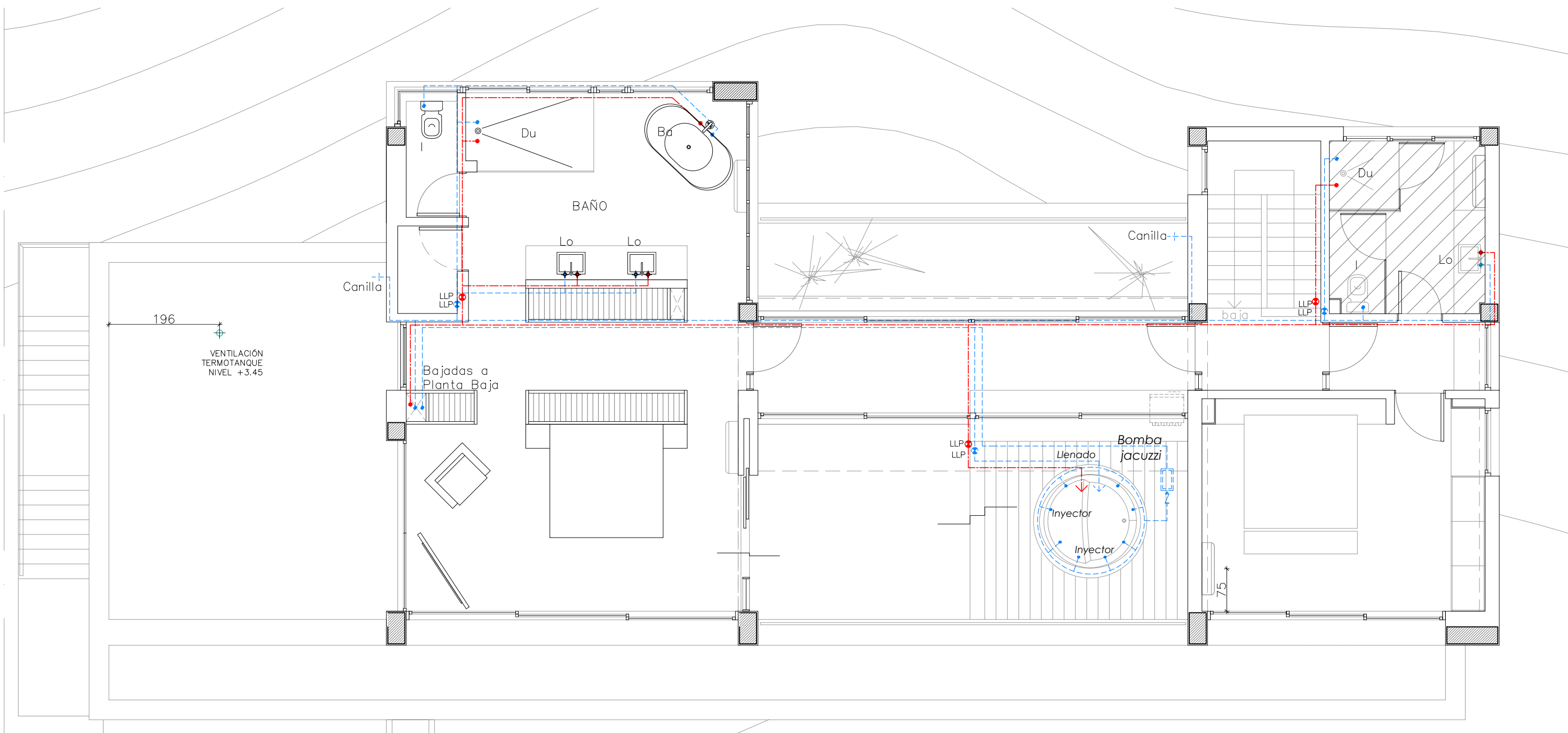

**LEYENDA SANITARIA**

ABREV. NOMBRE		válvula de retención horizontal
EB equipo bomba cisterna		registro
Du ducha		trampa de grasa
CA contador de agua		llaves de paso
CG calentador de agua		tubería de agua fría PVC SCH-40
Fo fregadero		tubería de agua caliente CPVC SDR-11
DP desagüe pluvial		tubería drenaje PVC SDR-41
I inodoro		canalización de gas PVC SDR-26
Lo lavamanos		desague cloacal primario PVC
dp desagüe de piso sifonado		desague cloacal secundario PVC
LH lima hoya		
LT lima tesa		
C.E. calentador eléctrico 8 gls		
C.A.F. columna de agua fría		
A/A aire acondicionado		
P.V.C. cloruro de polivinilo		
Ø diámetro		
RD rejilla de desagüe		
B.D. bajante de descarga		
V ventilación		
		llave de paso

	OBRA: EL JAMITO RESIDENCE Lote 48	Fecha: 20190610	PLANO
	COMITENTE: EL JAMITO		14
	PLANO: AGUA FRIA -CALIENTE-GAS		ESC. 1:75
	SCPA - El paseo de la costanera - 809 2406593 - chdddom@claro.net.do		

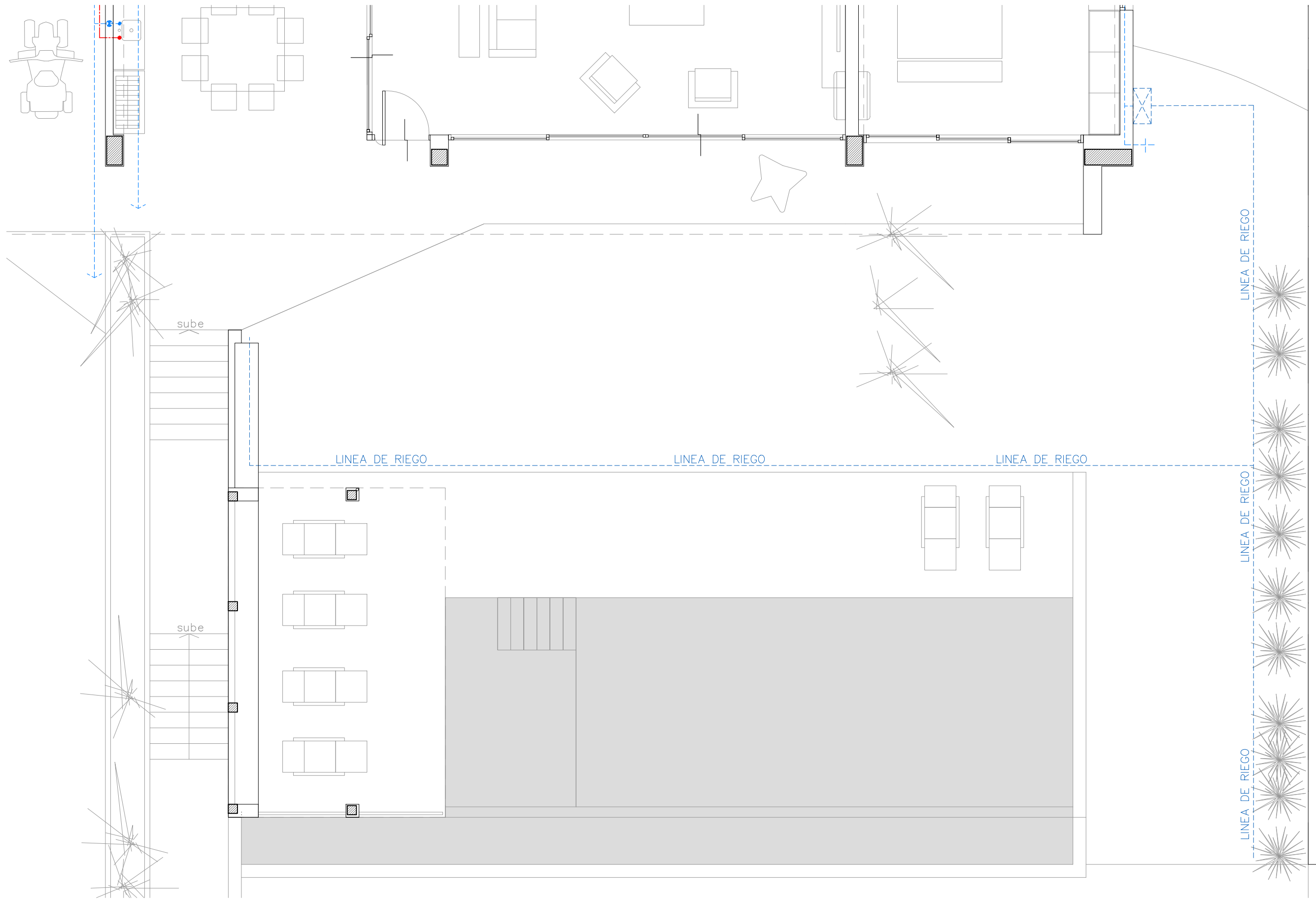

	OBRA: EL JAMITO RESIDENCE Lote 48	Fecha: 20190610	PLANO
	COMITENTE: EL JAMITO		14b
	PLANO: AGUA RIEGO		ESC. 1:75
	SCPA - El paseo de la costanera - 809 2406593 - chdddom@claro.net.do		

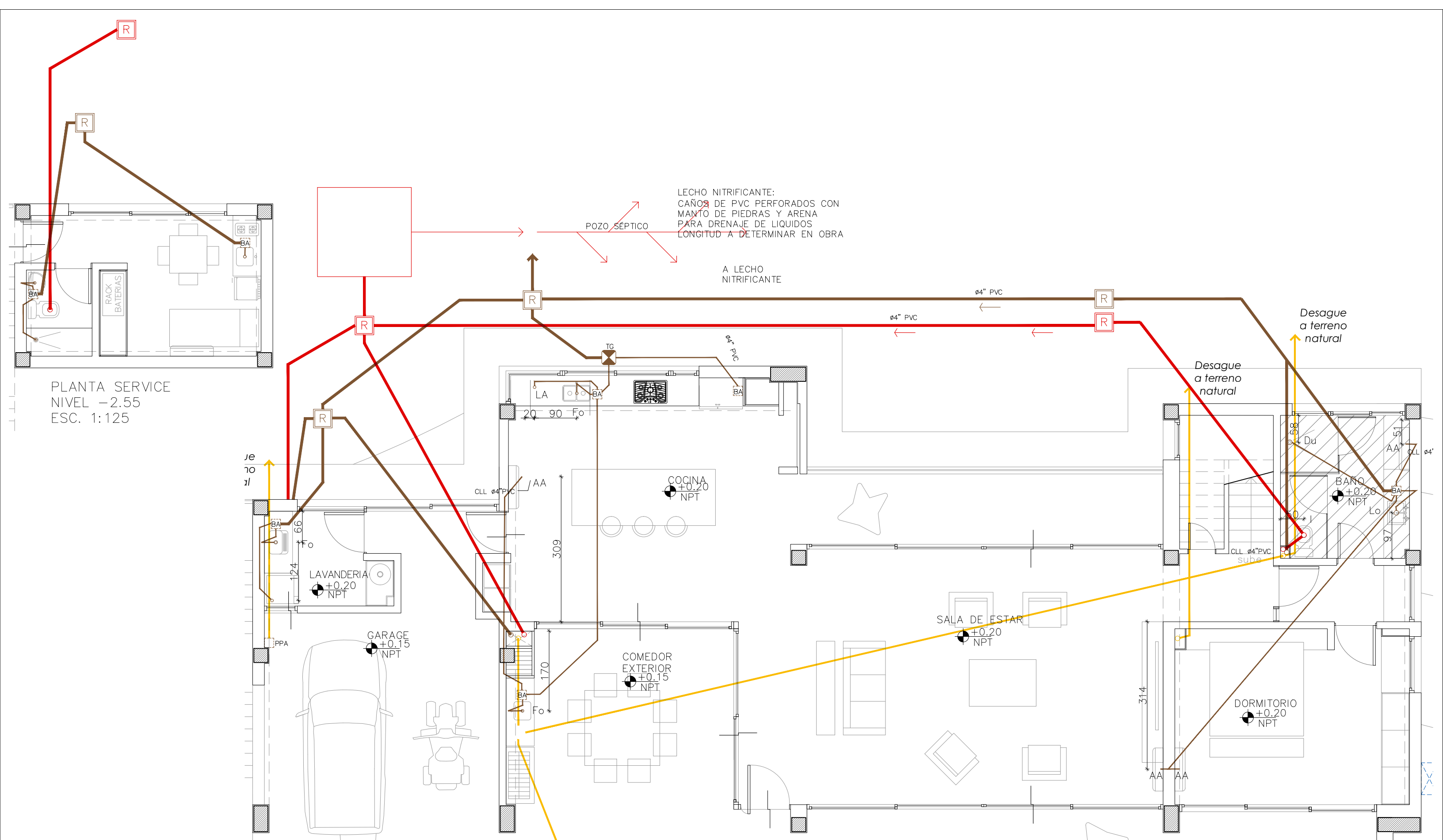

PLANTA SERVICE  
NIVEL -2.55  
ESC. 1:125

LECHO NITRIFICANTE:  
CAÑOS DE PVC PERFORADOS CON  
MANTO DE PIEDRAS Y ARENA  
PARA DRENAJE DE LIQUIDOS  
LONGITUD A DETERMINAR EN OBRA

POZO SÉPTICO

A LECHO  
NITRIFICANTE

ø4" PVC

ø4" PVC

Desague  
a terreno  
natural

Desague  
a terreno  
natural

Je  
70  
11

BA

LAVANDERIA  
+0.20  
NPT

GARAGE  
+0.15  
NPT

COCINA  
+0.20  
NPT

COMEDOR  
EXTERIOR  
+0.15  
NPT

SALA DE ESTAR  
+0.20  
NPT

DORMITORIO  
+0.20  
NPT

BAÑO  
+0.20  
NPT

OBRA: EL JAMITO RESIDENCE Lote 48	Fecha: 20190610	PLANO <b>15</b>
COMITENTE: EL JAMITO		
PLANO: CLOACAL-PLUVIAL		ESC. 1:75
SCPA - El paseo de la costanera - 809 2406593 - chdddom@claro.net.do		

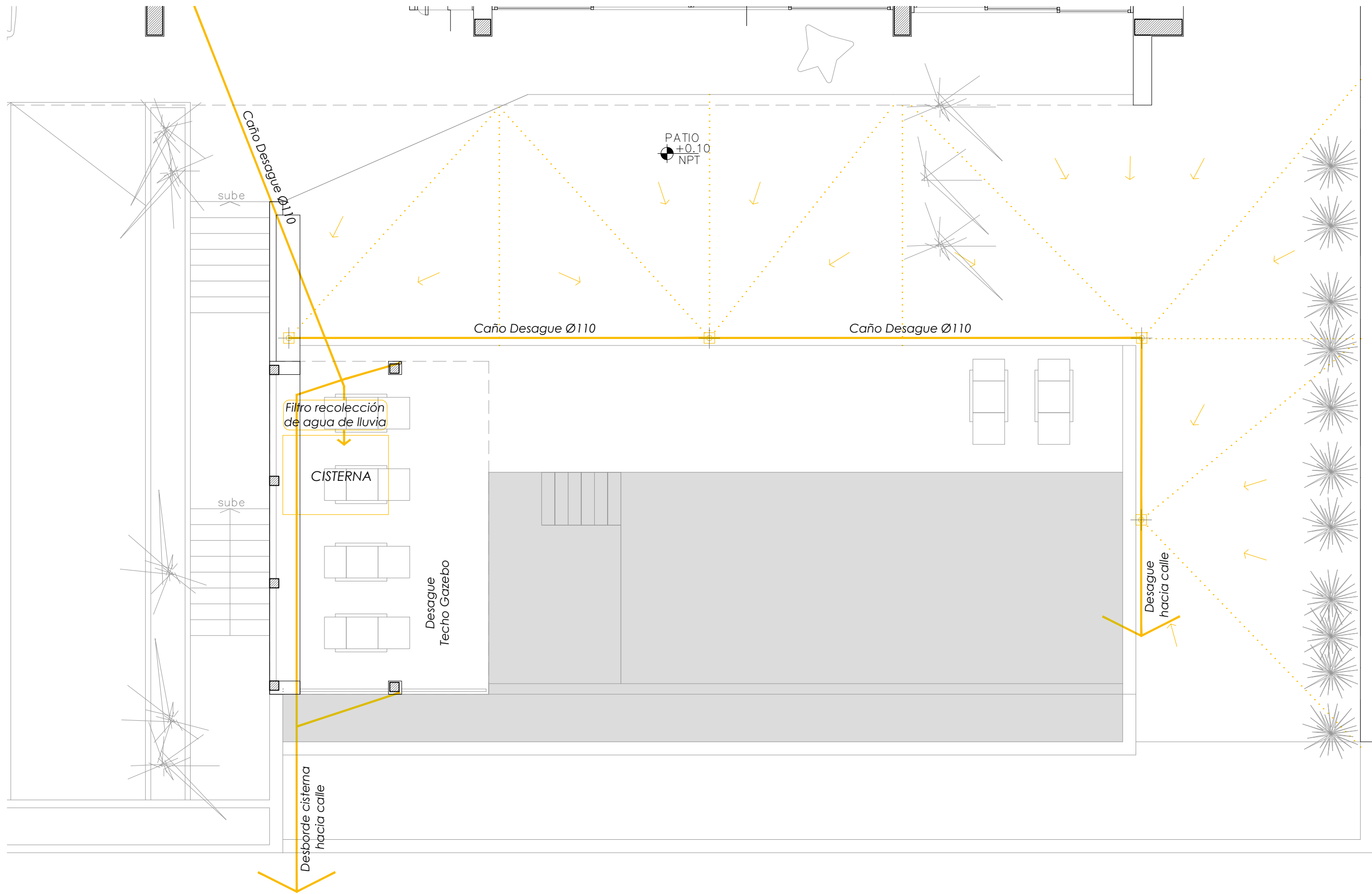

	OBRA: EL JAMITO RESIDENCE Lote 48	Fecha: 20190610	PLANO
	COMITENTE: EL JAMITO		15b
	PLANO: CLOACAL-PLUVIAL		
	SCPA - El paseo de la costanera - 809 2406593 - chdddom@claro.net.do		ESC. 1:75

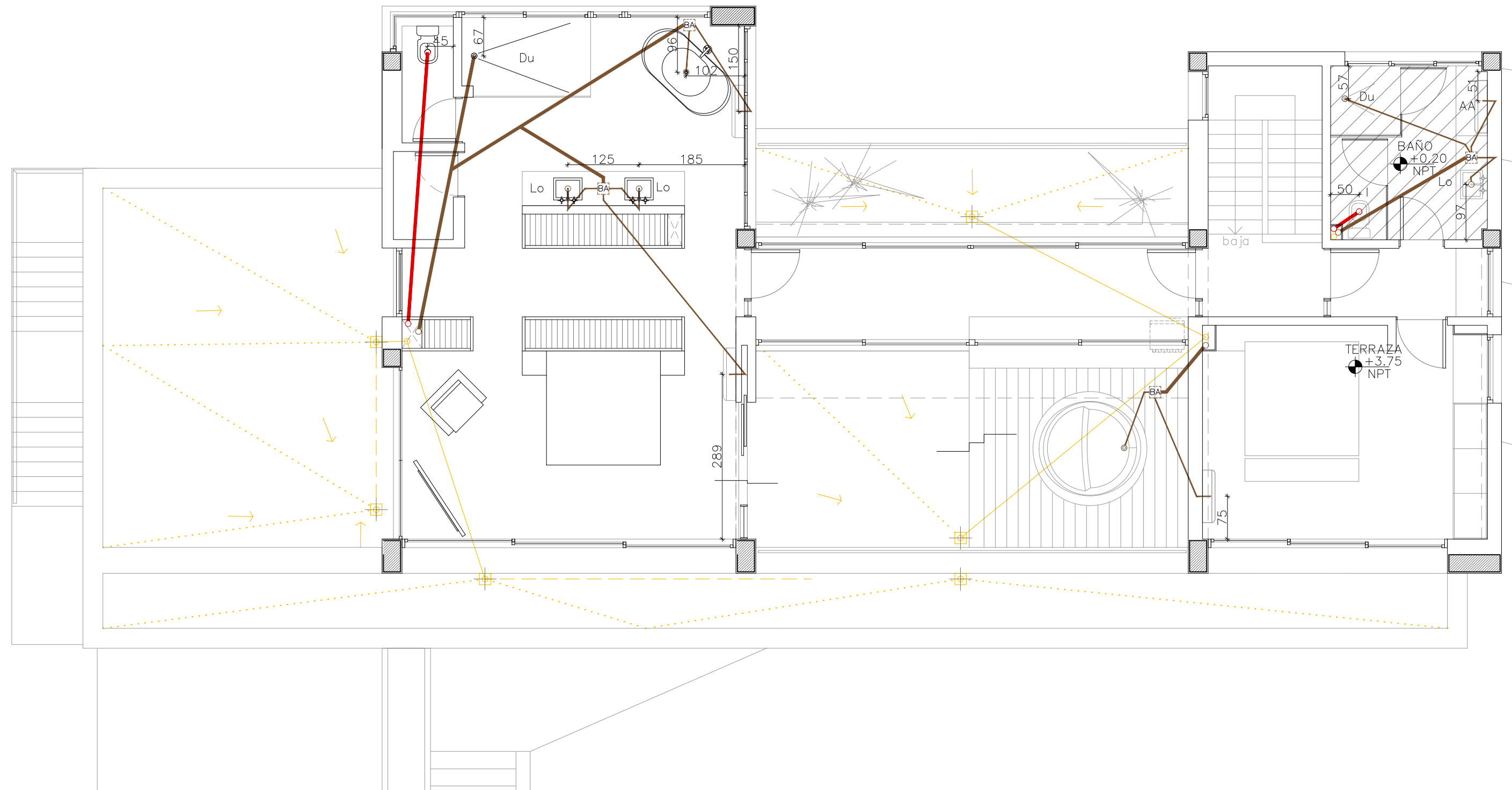

	OBRA: EL JAMITO RESIDENCE Lote 48	Fecha: 20190610	PLANO
	COMITENTE: EL JAMITO		16
	PLANO: CLOACAL-PLUVIAL		ESC. 1:75
	SCPA - El paseo de la costanera - 809 2406593 - chdddom@claro.net.do		

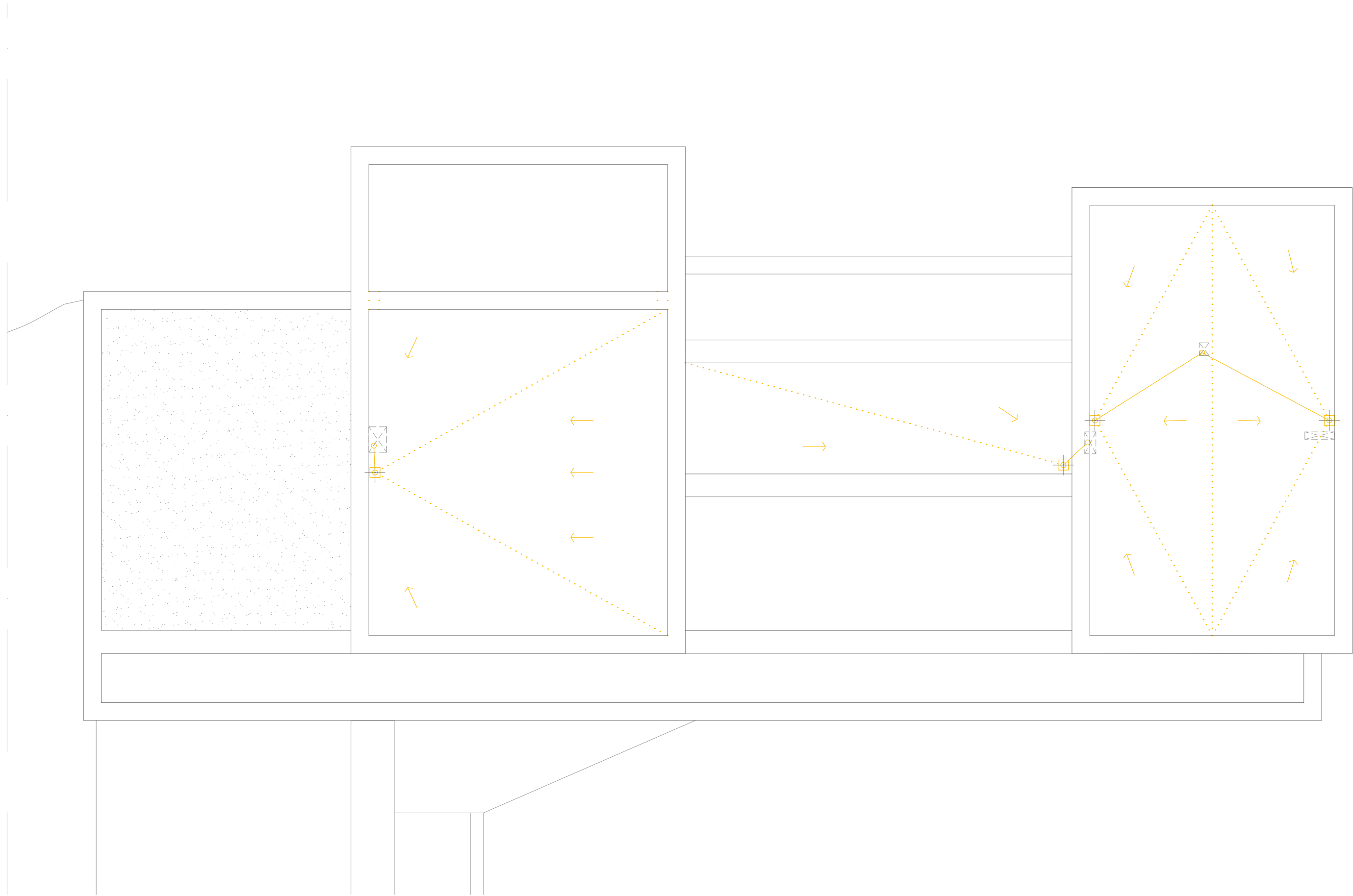

**LEYENDA ELECTRICIDAD**

	SALIDA LUZ CENTRAL
	SALIDA LUZ Y ABANICO
	SALIDA LUZ DE PARED
	SALIDA INTERRUPTOR SENCILLO
	SALIDA INTERRUPTOR DOBLE
	SALIDA INTERRUPTOR TRIPLE
	SALIDA CONTROL ABANICO
	SALIDA INTERR. LUZ Y ABANICO
	SALIDA TOMACORRIENTE DOBLE 110 V
	SALIDA TOMACORRIENTE 220 V
	PULSADOR TIMBRE
	CAMPANILLA TIMBRE
	SALIDA TELEFONO
	SALIDA ANTENA TV
	PANEL DE DISTRIBUCION
	REGISTRO DE PASO
	ZOCALO CONTADOR
	TUBERIA EN TECHO
	AIRE ACONDICIONADO
	CAMARA SEGURIDAD

NOTA: A definir entre el constructor y comitente:  
 - cantidad y posición de tomacorrientes 220V  
 - alimentación eléctrica para iluminación jardín

- 01: TOMA TRITURADOR  
h=70cm
- 02: TOMA ANAFE/HORNO  
h=70cm
- 03: TOMA HELADERA/  
MICROONDAS  
h=70cm
- 04: TOMA EN BAJO ALACENA
- 05: PROVISION ENERGIA  
ILUMINACION BAJO ALACENA

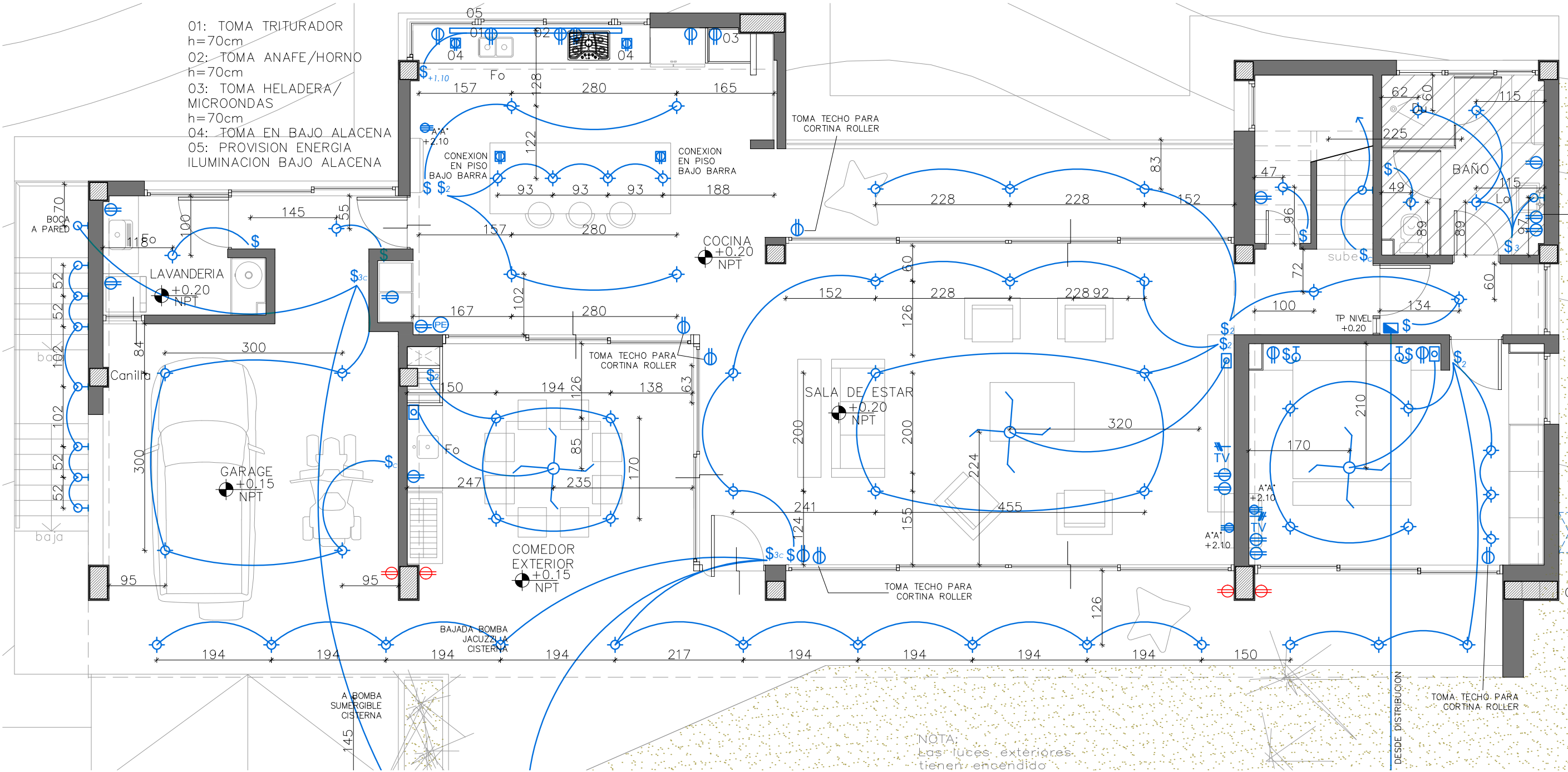

NOTA:  
Las luces exteriores  
tienen encendido

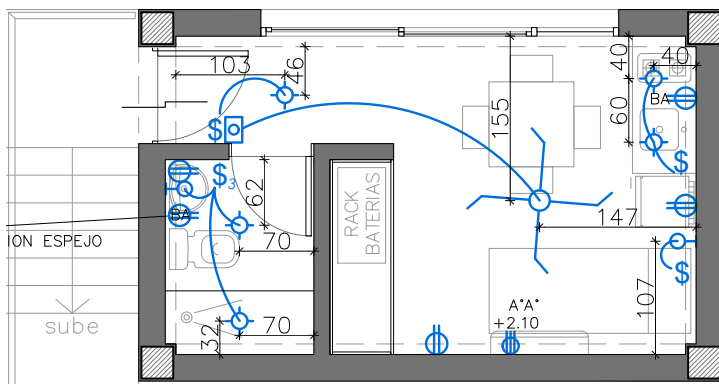

PLANTA SERVICE  
 NIVEL -2.55  
 ESC. 1:125

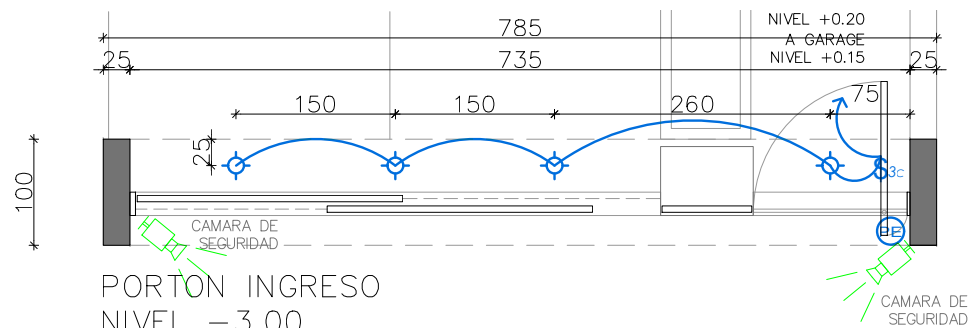

PORTON INGRESO  
 NIVEL -3.00  
 ESC. 1:125

	OBRA: EL JAMITO RESIDENCE Lote 48	Fecha: 20190610	PLANO
	COMITENTE: EL JAMITO		18
	PLANO: ELECTRICIDAD		ESC. 1:75
	SCPA - El paseo de la costanera - 809 2406593 - chdddom@claro.net.do		

**LEYENDA ELECTRICIDAD**

	SALIDA LUZ CENITAL
	SALIDA LUZ Y ABANICO
	SALIDA LUZ DE PARED
	SALIDA INTERRUPTOR SENCILLO
	SALIDA INTERRUPTOR DOBLE
	SALIDA INTERRUPTOR TRIPLE
	SALIDA CONTROL ABANICO
	SALIDA INTERR. LUZ Y ABANICO
	SALIDA TOMACORRIENTE DOBLE 110 V
	SALIDA TOMACORRIENTE 220 V
	PULSADOR TIMBRE
	CAMPANILLA TIMBRE
	SALIDA TELEFONO
	SALIDA ANTENA TV
	PANEL DE DISTRIBUCION
	REGISTRO DE PASO
	ZOCALO CONTADOR
	TUBERIA EN TECHO
	AIRE ACONDICIONADO
	CAMARA SEGURIDAD

NOTA: A definir entre el constructor y comitente:  
 - cantidad y posición de tomacorrientes 220V  
 - alimentación eléctrica para iluminación jardín

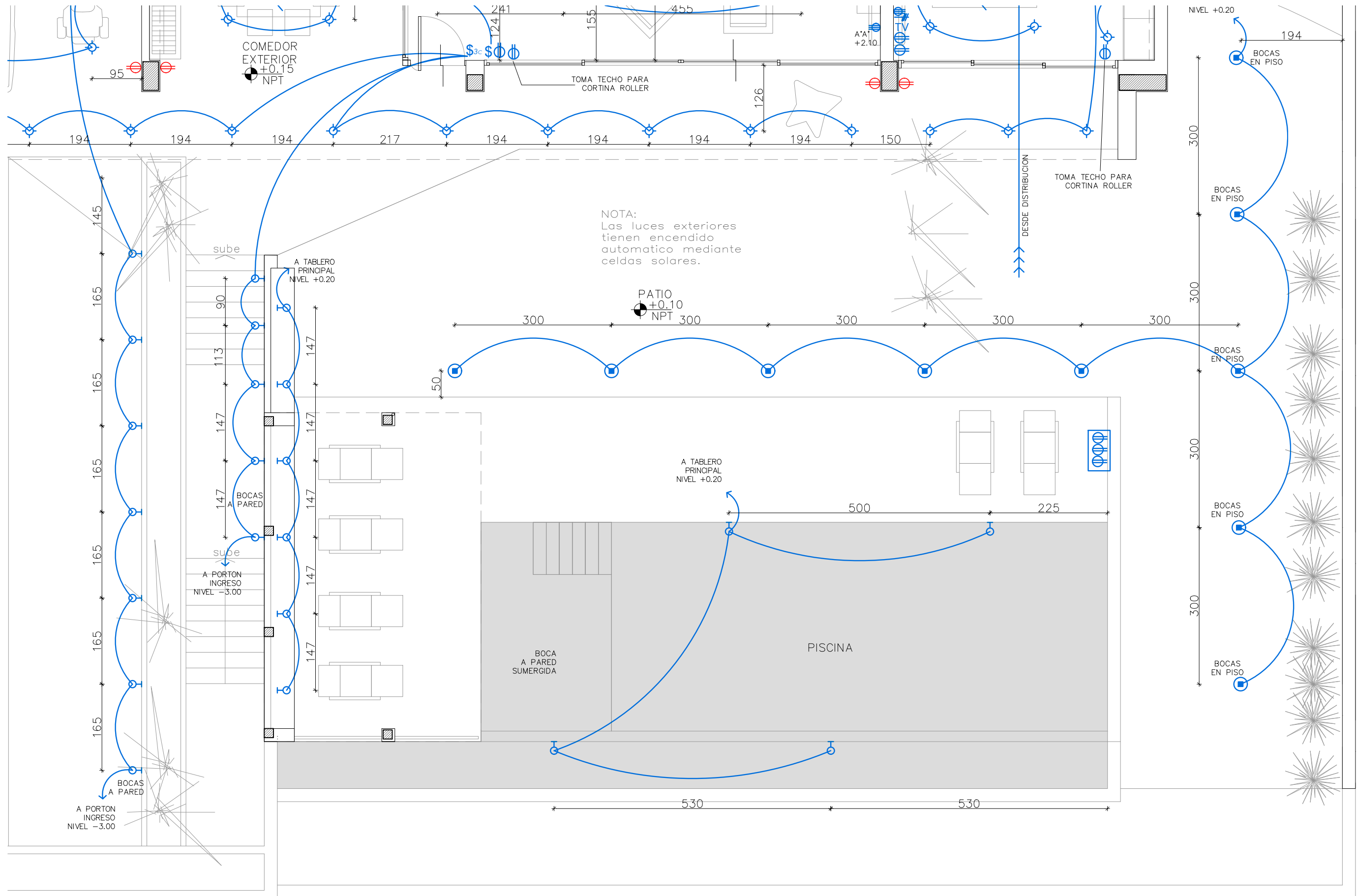

LEYENDA ELECTRICIDAD

	SALIDA LUZ CENTRAL
	SALIDA LUZ Y ABANICO
	SALIDA LUZ DE PARED
	SALIDA INTERRUPTOR SENCILLO
	SALIDA INTERRUPTOR DOBLE
	SALIDA INTERRUPTOR TRIPLE
	SALIDA CONTROL ABANICO
	SALIDA INTERR. LUZ Y ABANICO
	SALIDA TOMACORRIENTE DOBLE 110 V
	SALIDA TOMACORRIENTE 220 V
	PULSADOR TIMBRE
	CAMPANILLA TIMBRE
	SALIDA TELEFONO
	SALIDA ANTENA TV
	PANEL DE DISTRIBUCION
	REGISTRO DE PASO
	ZOCALO CONTADOR
	TUBERIA EN TECHO
	AIRE ACONDICIONADO
	CAMARA SEGURIDAD

NOTA: A definir entre el constructor y comitente:  
 - cantidad y posición de tomacorrientes 220V  
 - alimentación eléctrica para iluminación jardín

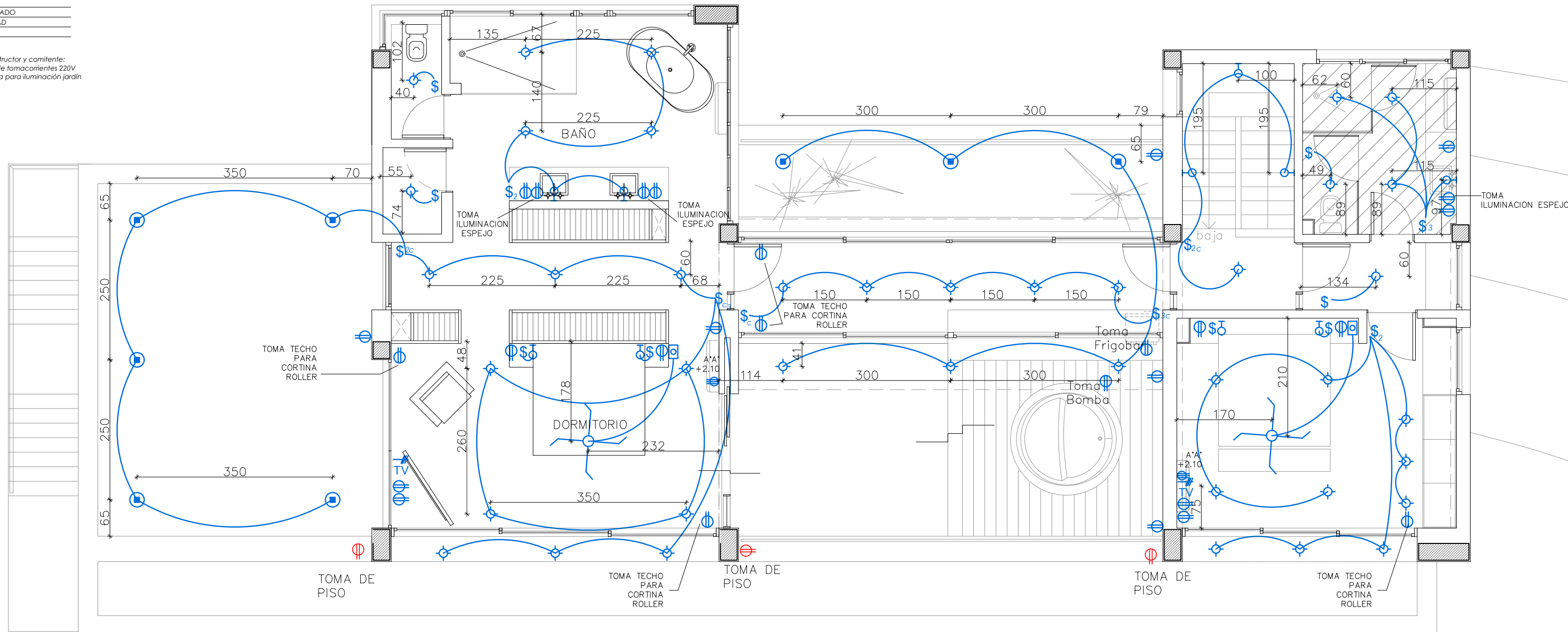

NOTA:  
 Las luces exteriores  
 tienen encendido  
 automatico mediante  
 celdas solares.

LEYENDA ELECTRICIDAD

	SALIDA LUZ CENITAL
	SALIDA LUZ Y ABANICO
	SALIDA LUZ DE PARED
	SALIDA INTERRUPTOR SENCILLO
	SALIDA INTERRUPTOR DOBLE
	SALIDA INTERRUPTOR TRIPLE
	SALIDA CONTROL ABANICO
	SALIDA INTERR. LUZ Y ABANICO
	SALIDA TOMACORRIENTE DOBLE 110 V
	SALIDA TOMACORRIENTE 220 V
	PULSADOR TIMBRE
	CAMPANILLA TIMBRE
	SALIDA TELEFONO
	SALIDA ANTENA TV
	PANEL DE DISTRIBUCION
	REGISTRO DE PASO
	ZOCALO CONTADOR
	TUBERIA EN TECHO
	AIRE ACONDICIONADO
	CAMARA SEGURIDAD

NOTA: A definir entre el constructor y comitente:  
 - cantidad y posición de tomacorrientes 220V  
 - alimentación eléctrica para iluminación jardín

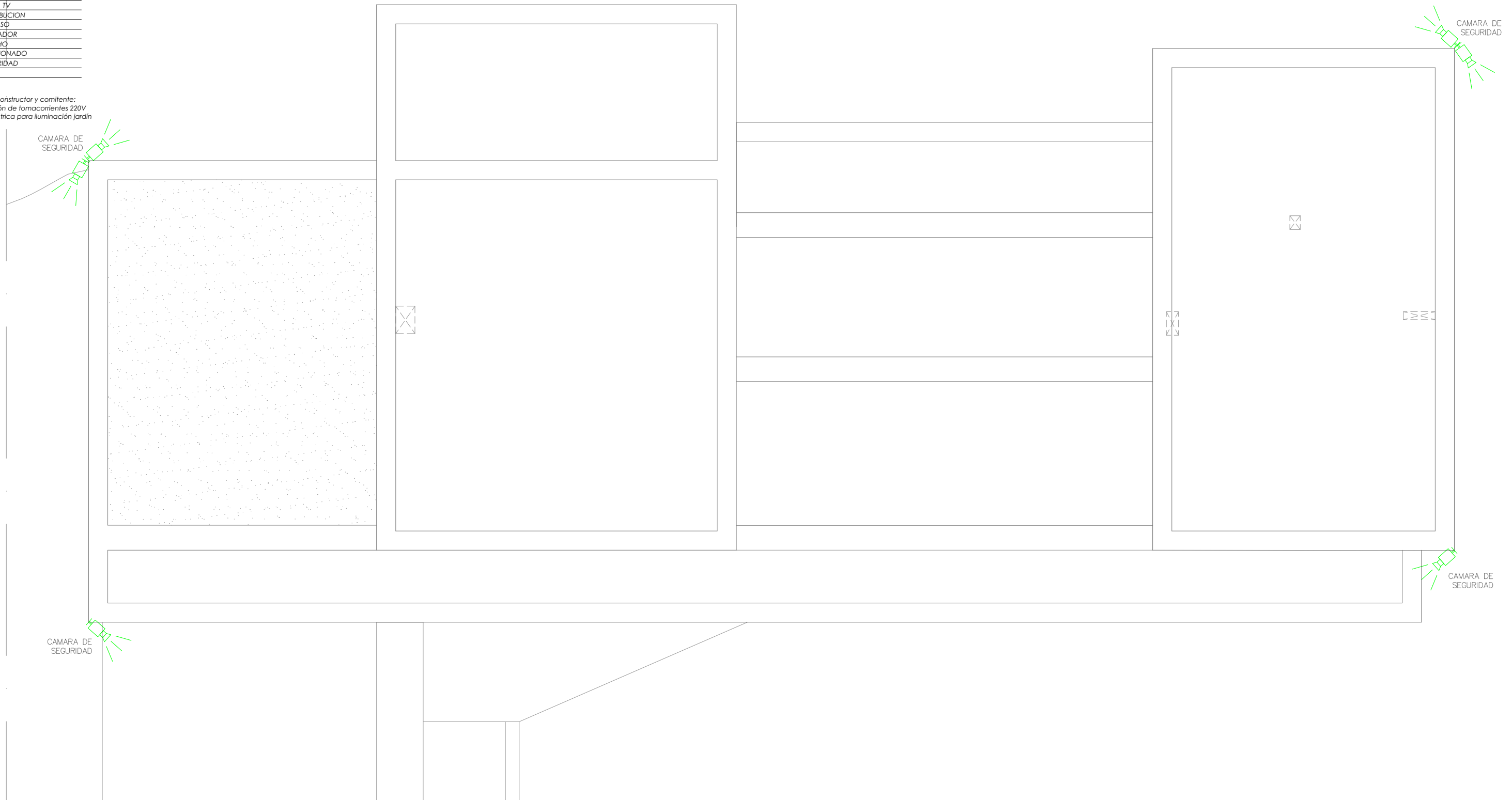

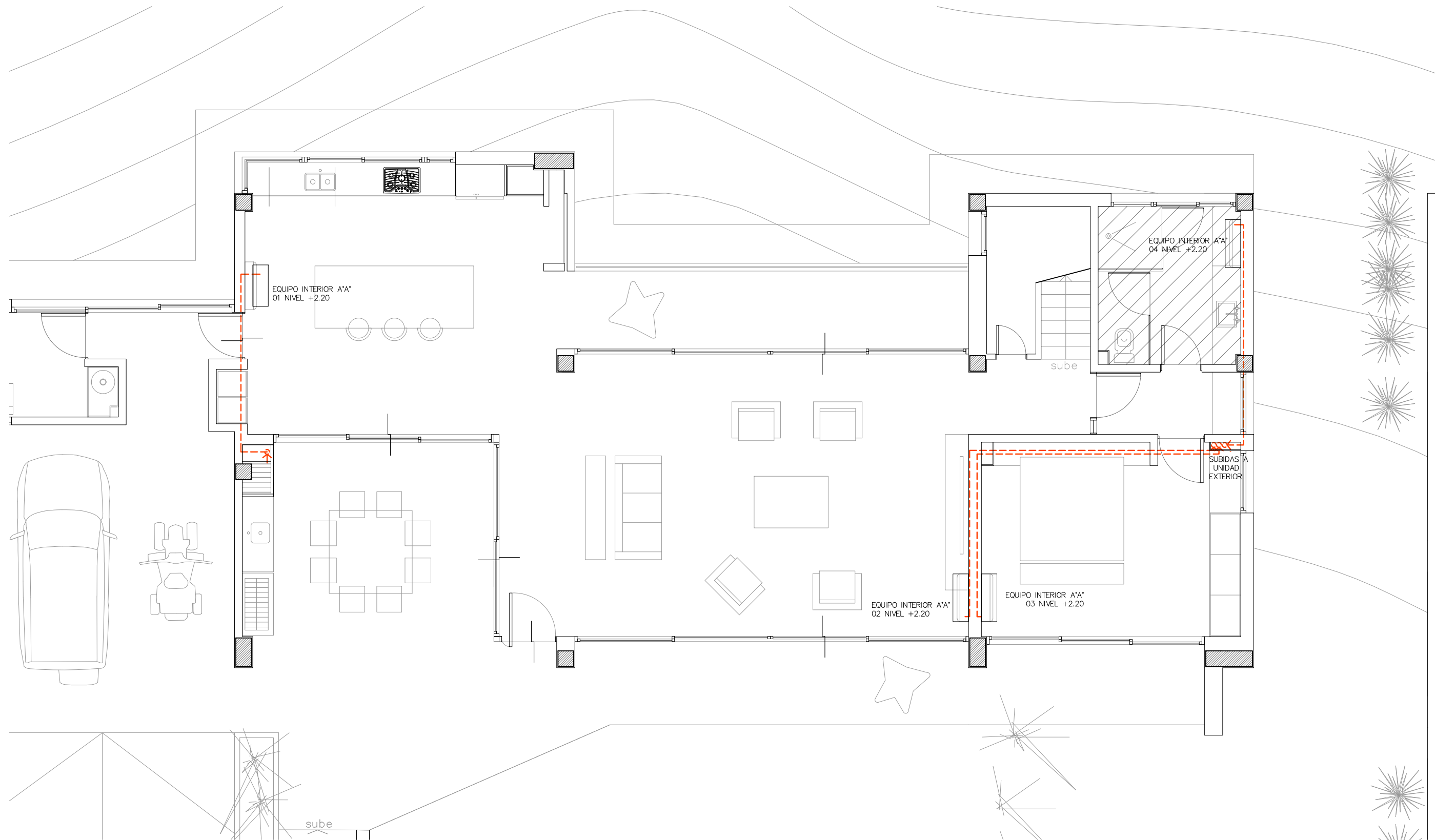

	OBRA: EL JAMITO RESIDENCE Lote 48	Fecha: 20190610	PLANO
	COMITENTE: EL JAMITO		22
	PLANO: AIRE ACONDICIONADO		ESC. 1:75
	SCPA - El paseo de la costanera - 809 2406593 - chdddom@claro.net.do		

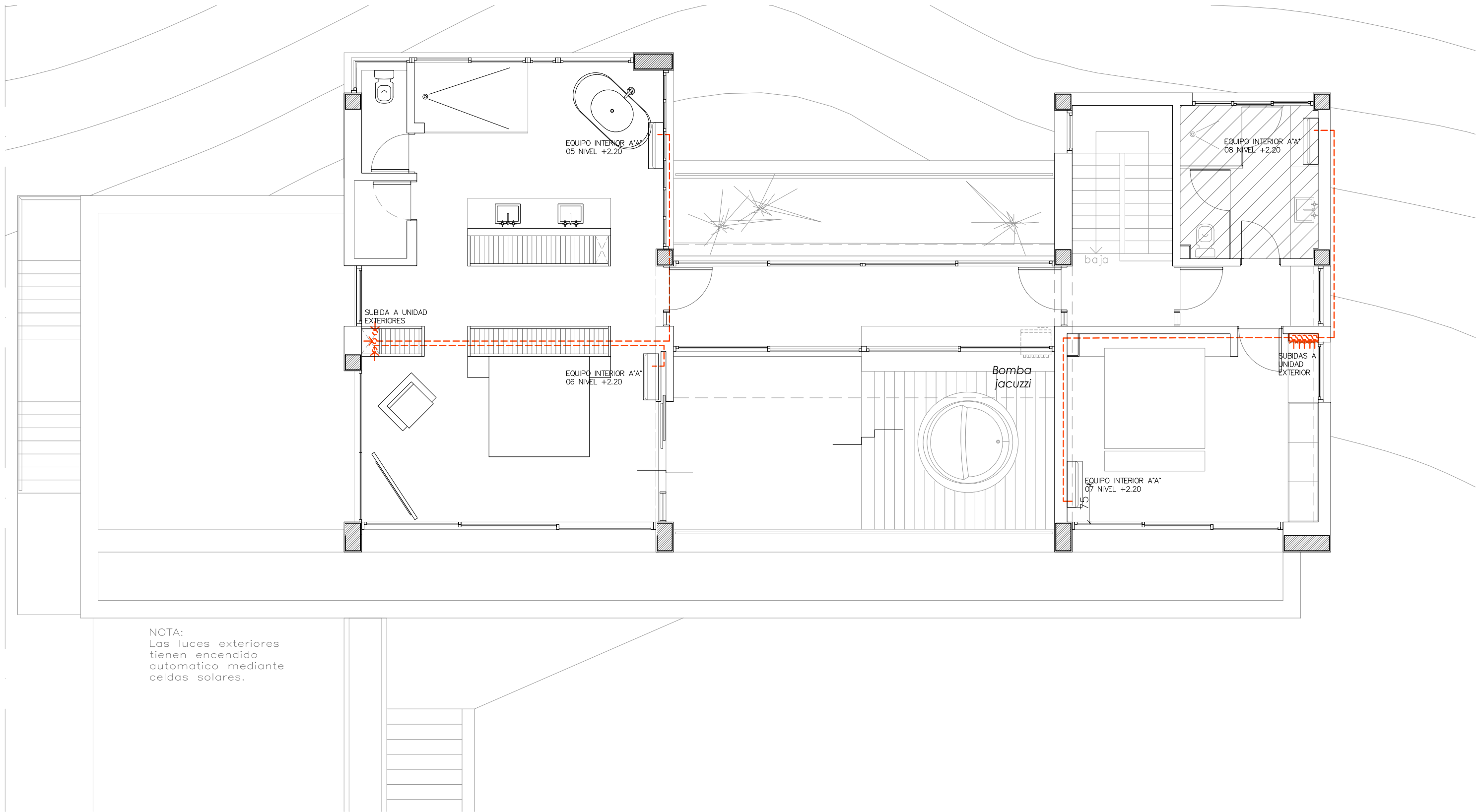

NOTA:  
Las luces exteriores  
tienen encendido  
automatico mediante  
celdas solares.



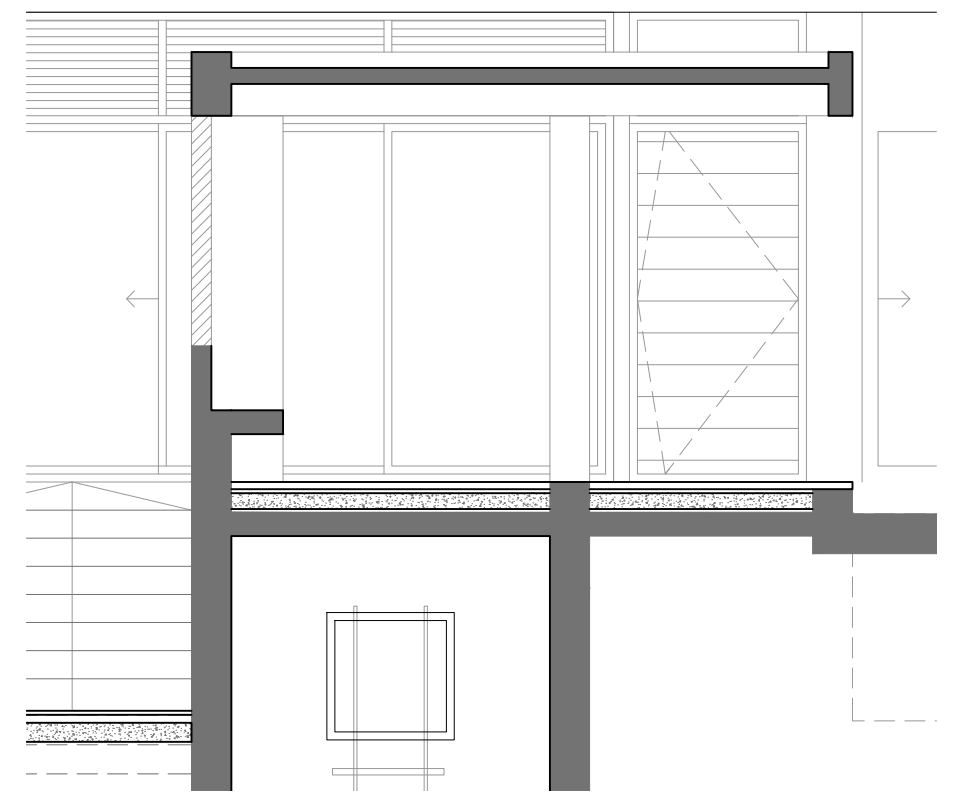
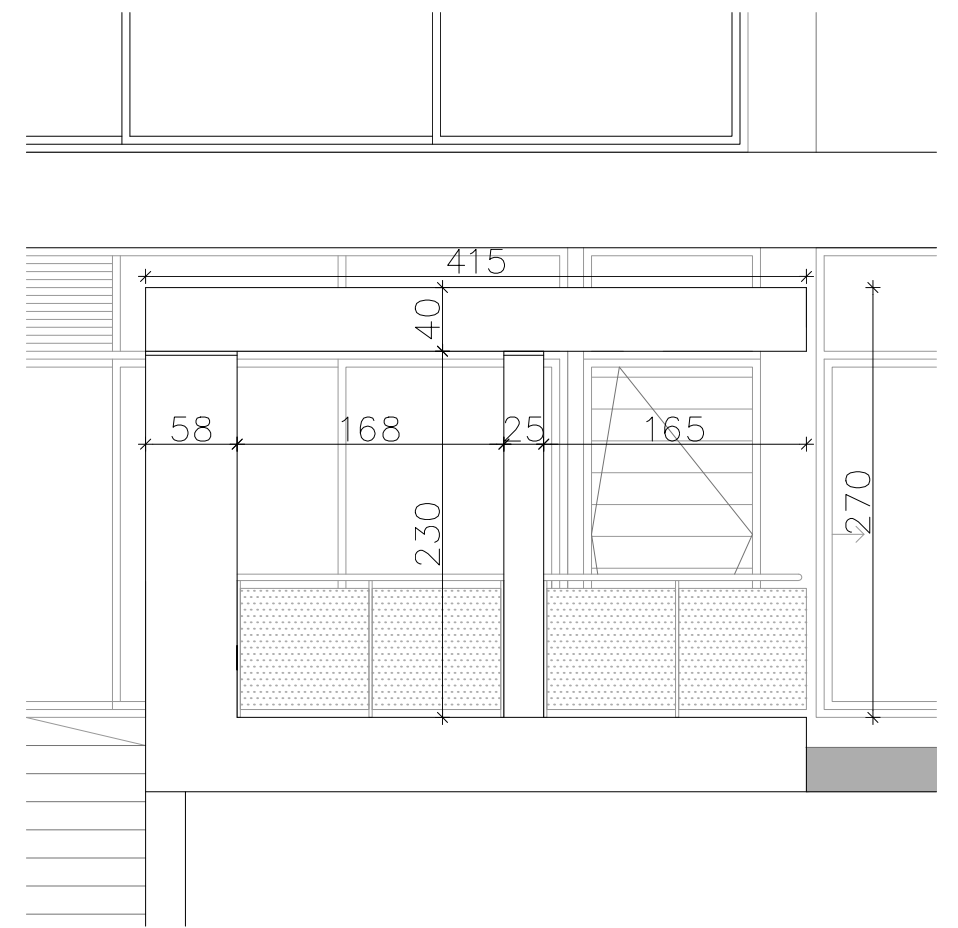
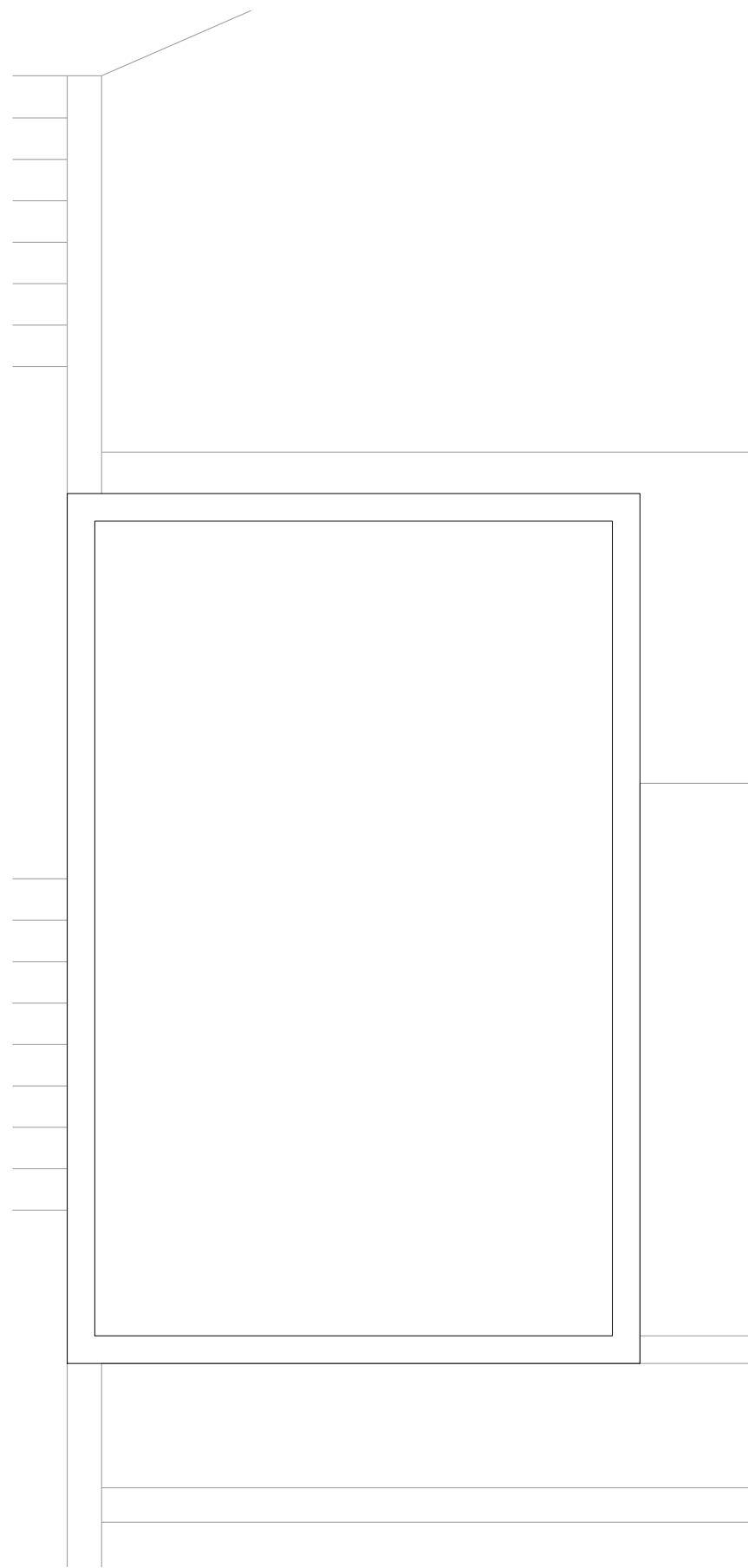
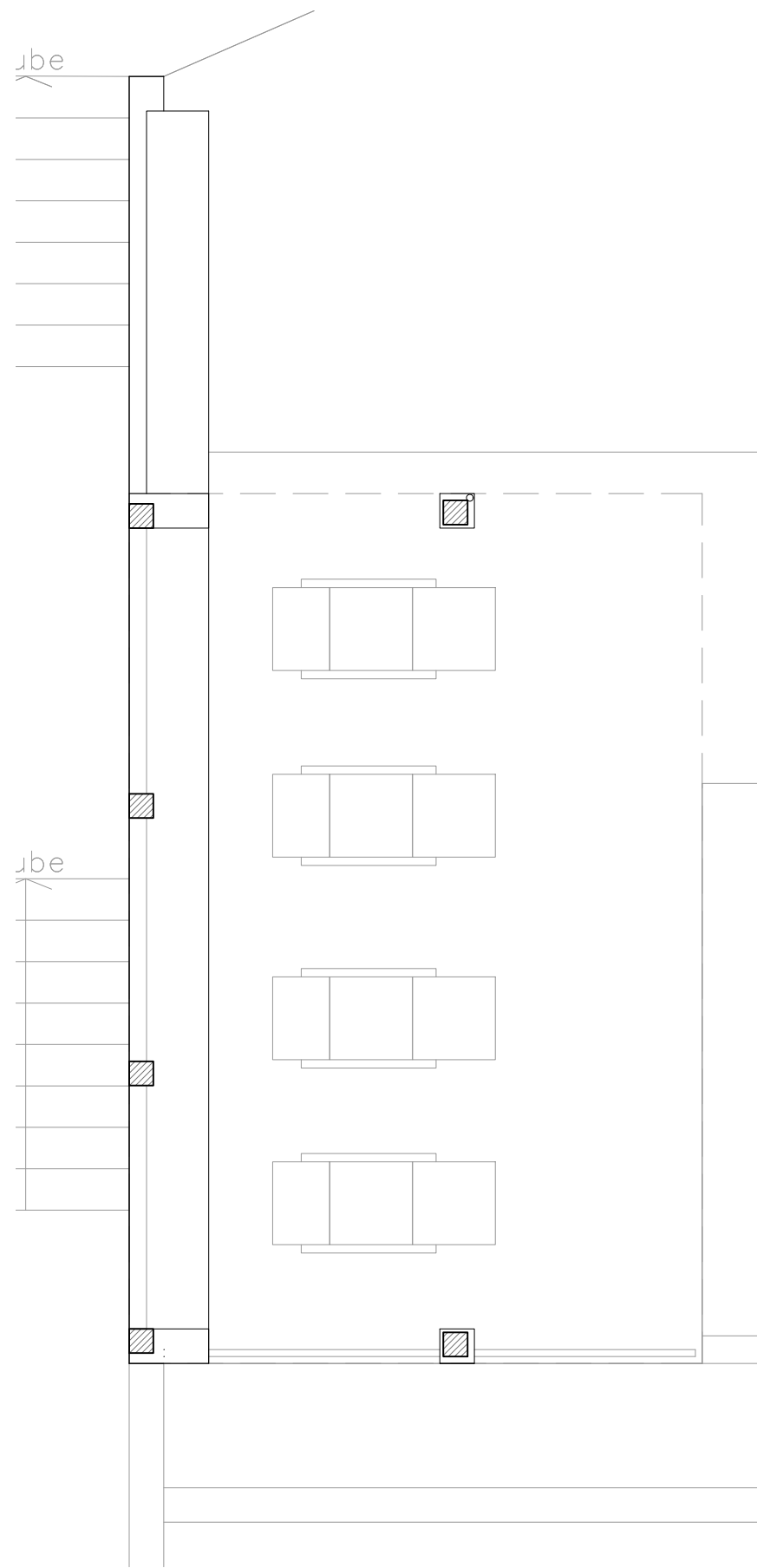

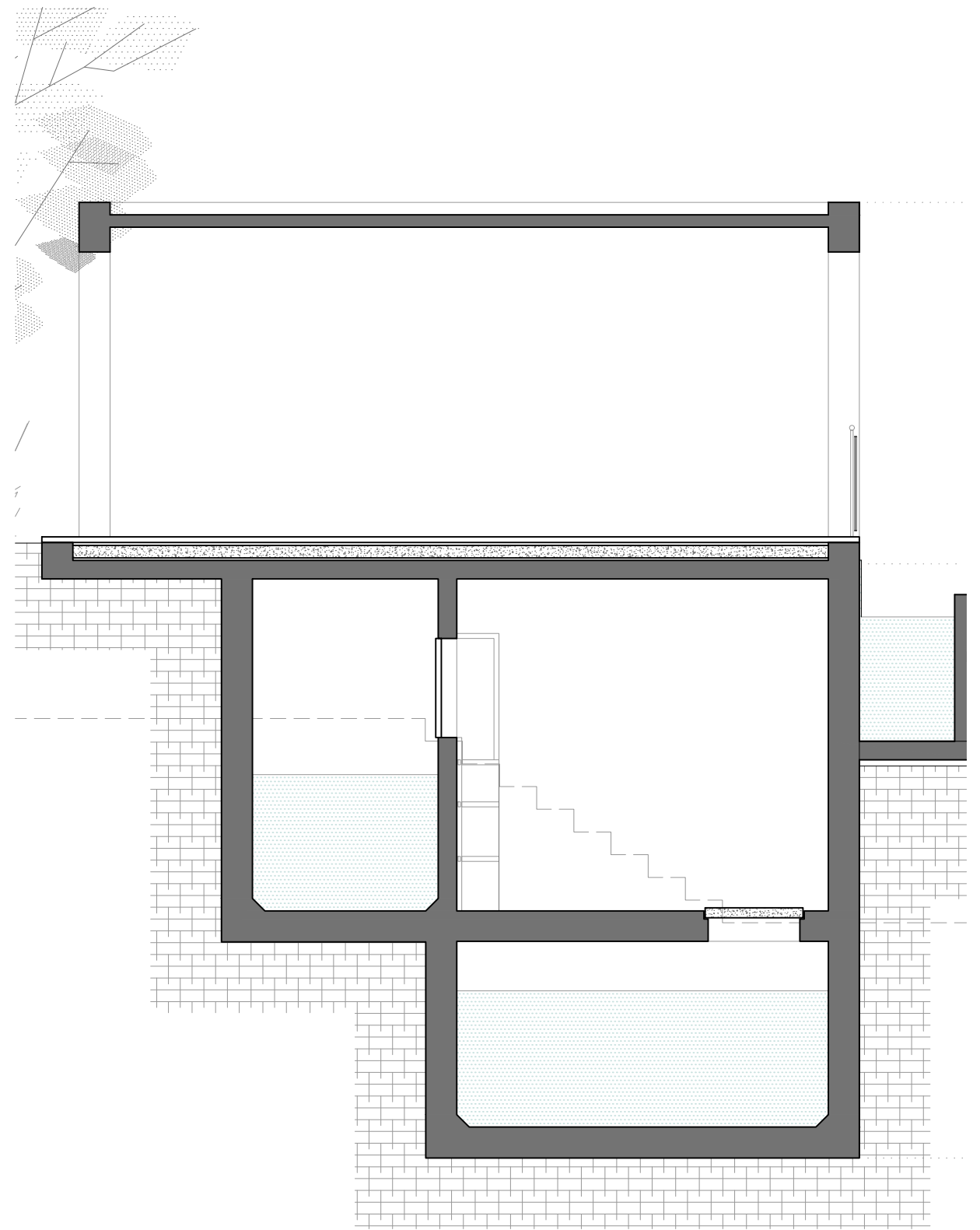
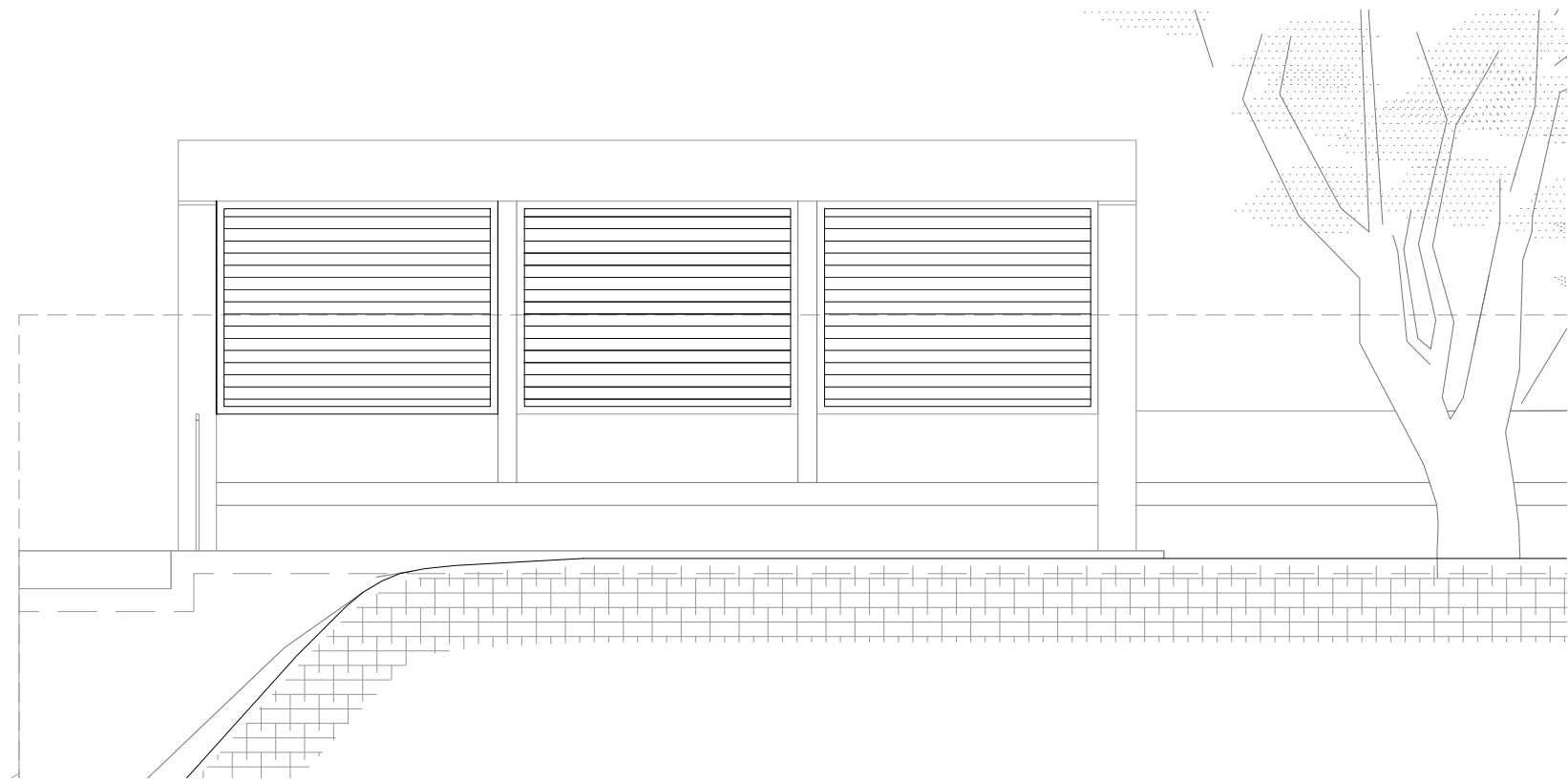
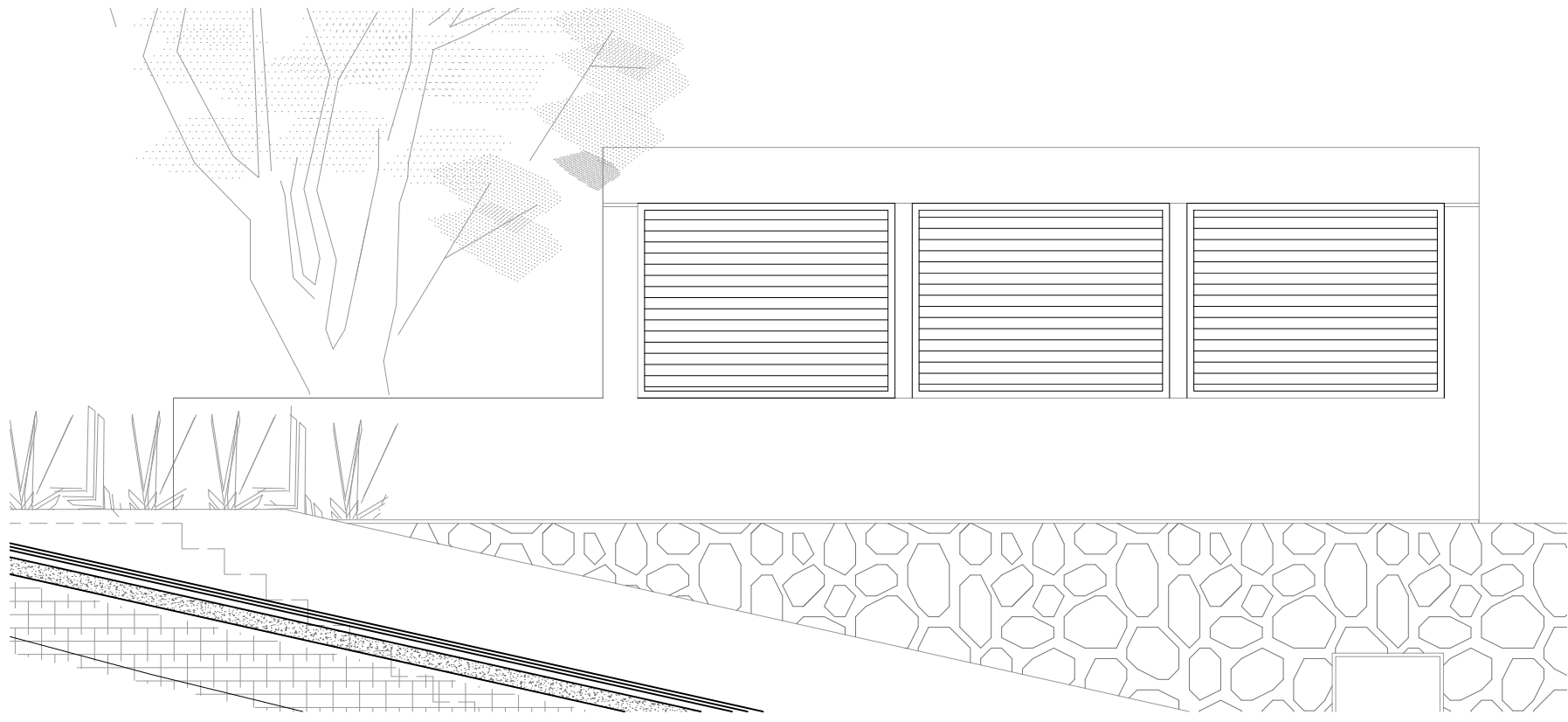

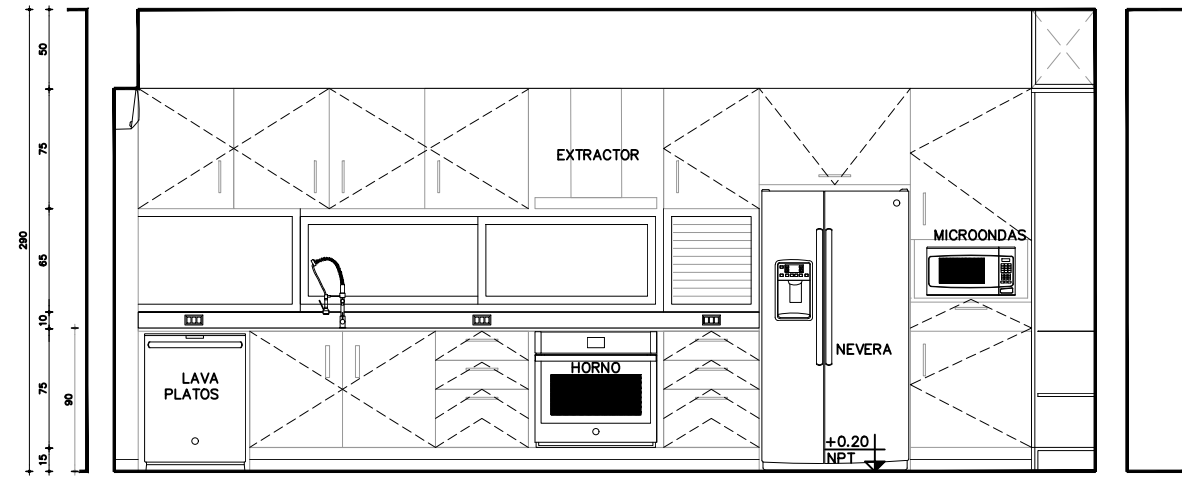
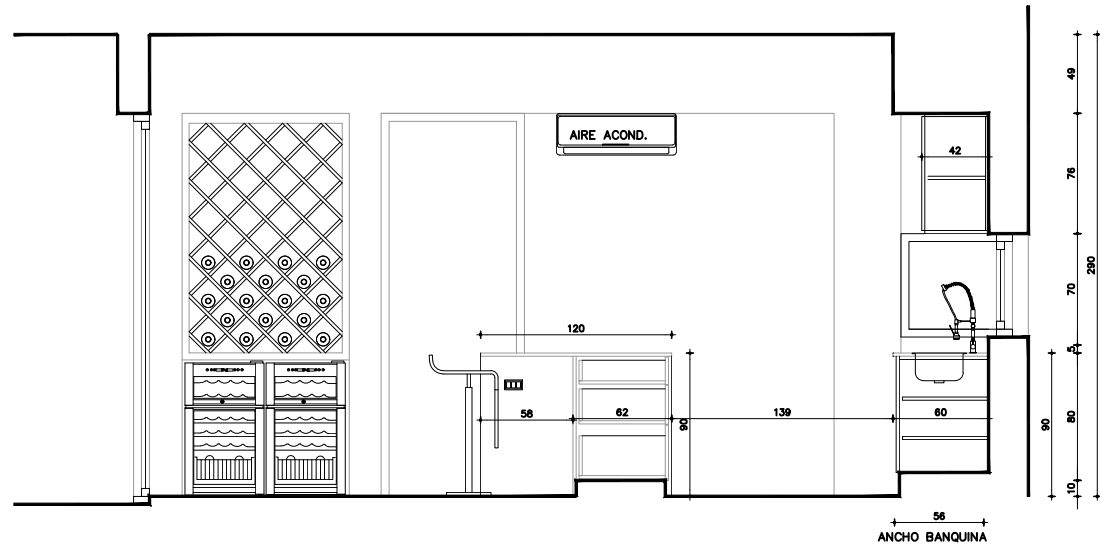

VISTA C-C

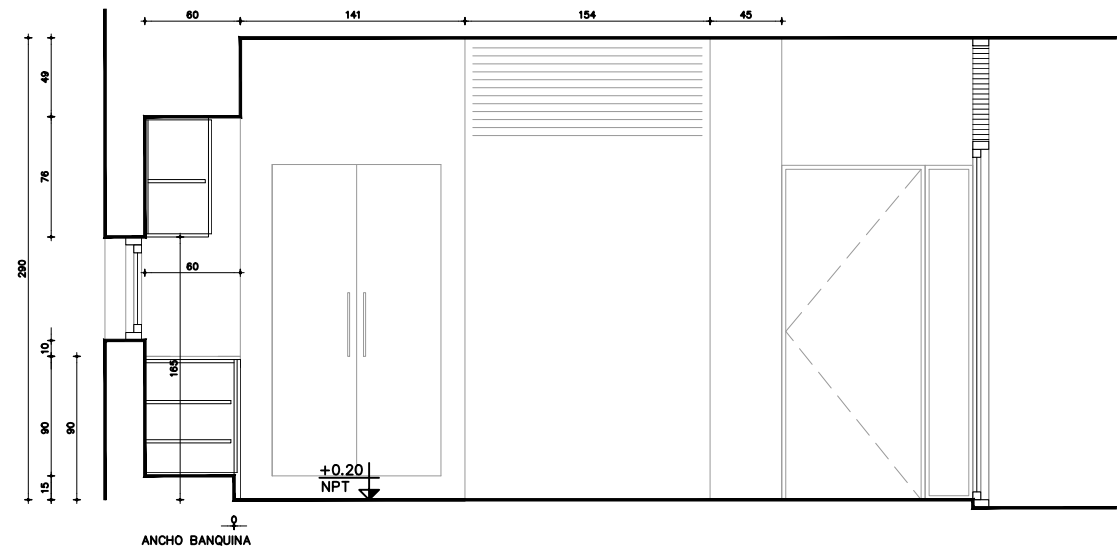

VISTA B-B

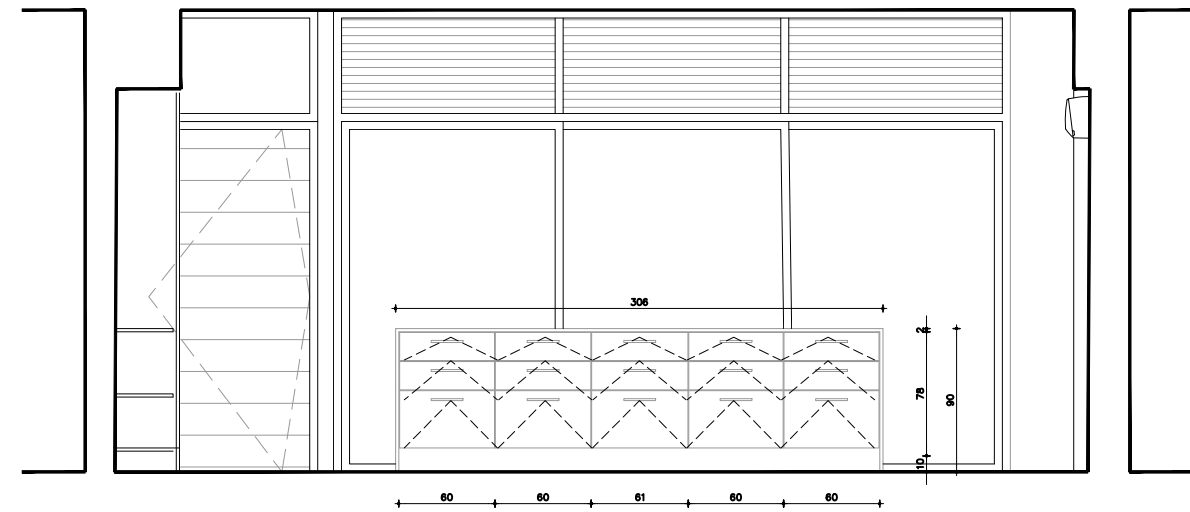

VISTA D-D

