CASA EN VENTA EN CALIMAYA RESIDENCIAL SAUZ LIFESTYLE

$2,123,000 MXN EN VENTA

Calimaya, Calimaya





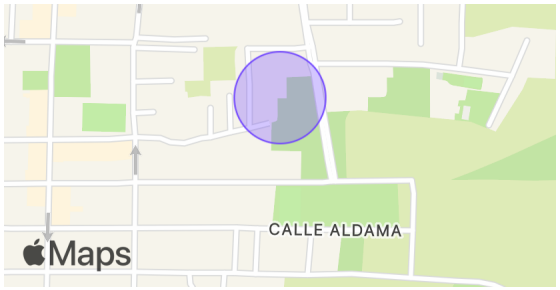

2	2	1	2	98 m²	EB-UY1446
Recámaras	Baños	Medios baños	Estacionamientos	de terreno	ID

Descripción

Una ubicación que te permite tener cerca comercios, servicios, escuelas y opciones de entretenimiento, con la tranquilidad de vivir en una zona residencial.

A solo 10 minutos del centro de Calimaya y Tenango del Valle, 15 minutos de Metepec y Galerías Metepec, y 10 minutos de la zona comercial Punta Zero. Además, disfruta de una excelente conexión hacia Toluca, a aproximadamente 30 minutos, y Ciudad de México, a 45 minutos.

Precio de venta: Desde $2,123,000 hasta $2,987,000

MODELO BRESIA
-Construcción: Desde 98 m2
-Recámaras: 2
-Baños completos: 2
-Medio baño: 1
-Estacionamiento: 2 cajones

Distribución
PLANTA BAJA

Características

- Restaurantes
- Tiendas
- Dos plantas
- Seguridad 24 horas
- Área de juegos infantiles

-Estacionamiento para 2 autos
-Estancia
-Comedor
-Cocina
-Medio baño para visitas
-Cuarto de lavado
-Jardín posterior

PRIMER NIVEL:
-Dos recámaras, la principal con vestidor y baño completo
-Racamara junior con closte y baño completo

Amenidades del desarrollo
-Acceso controlado
-Áreas verdes naturales y andadores
-Gimnasio al aire libre
-Trotapista
-Cancha de fútbol
-Cancha de básquetbol
-Cancha de pádel

-PREGUNTA POR NUESTRAS PROMOCIONES-

Precios sujetos a promociones y bonos vigentes.

-NO TE EQUIVOQUES EN TU COMPRA-

Agenda una entrevista con uno de nuestros consultores para que descubra contigo cuáles son tus necesidades reales de compra.

Las imágenes, planos, superficies y todo lo que se muestra es figurativo y podría sufrir modificaciones sin previo aviso. El departamento o casa no incluye mobiliario, decoración, línea blanca y/o electrodomésticos. VIA 7 BIENES RAÍCES se reserva el derecho de cambios sin previo aviso.

*El precio de venta no incluye los gastos de escrituración.

Powered by EasyBroker

Fotos





















Powered by EasyBroker

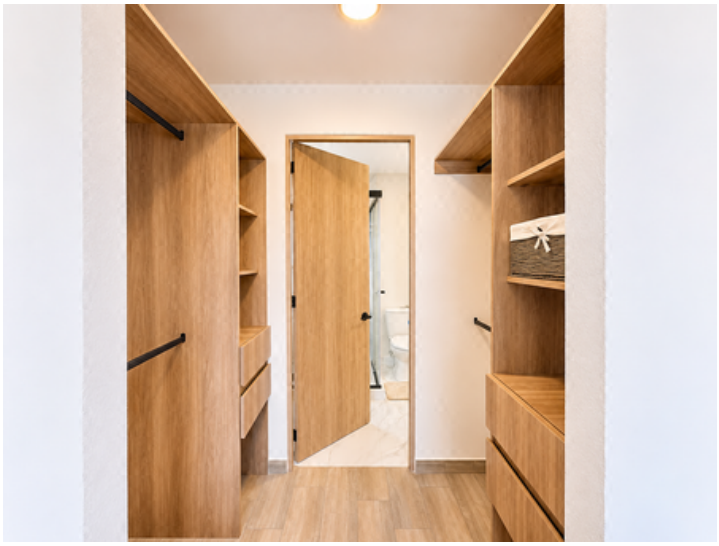



Powered by EasyBroker