

Casa en Venta

Valle Imperial - Coto Maples 92



A 2 km de Club de Golf Valle Imperial



TERRENO: 161.02 M2
CONSTRUCCIÓN: 287.92 M2
NIVELES: 4

Precio: \$9,300,000.00

Mtto: \$1,000.00

DIRECCIÓN

Av. Paseo de los Emperadores 400 int 92
Valle Imperial, Zapopan, Jalisco.
Coto Maples I

1225

Circuito Medas 365

(33) 1466 2295

Código:EB-UX5174

guardiaaltitud@sierraprovidencia.com

DESCRIPCIÓN DE LAS ÁREAS

Edad: A estrenar

Sotano

- 2 espacios de estacionamiento
- Área de lavado

Planta baja

- Recámara / Estudio
- Baño completo
- Sala
- Comedor
- Cocina
- Jardín

Segundo nivel

- Recámara principal con baño completo y walking clóset
- 2 Recámaras secundarias con clóset
- Baño completo compartido

Tercer nivel

- Roof garden
- Medio baño

AREAS COMUNES

- Casa club
- Alberca
- Gimnasio
- Terraza para eventos
- Parques
- Caseta de vigilancia 24/7

SERVICIOS DE LA ZONA

- Tiendas de conveniencia
- Supermercados
- Centros comerciales
- Escuelas, colegios y universidades
- Zona de restaurantes
- Bancos
- Hospitales

ACABADOS E INSTALACIONES

- Cocina equipada
- Acabados rectificados
- Accesorios de primera
- Cristales templados en escaleras
- Iluminación led
- Carpintería enchapada de parota

DESCRIPCIÓN DE LA PROPIEDAD

Casa en venta ubicada en Valle Imperial, dentro del exclusivo Coto Maples, diseñada para brindar amplitud, funcionalidad y confort. Cuenta con un terreno de 161.02 m² y una construcción de 287.92 m² distribuidos en cuatro niveles. En el sótano se localizan dos espacios de estacionamiento y un área de lavado. La planta baja ofrece una recámara o estudio, baño completo, sala, comedor, cocina equipada y un agradable jardín. En el segundo nivel se encuentra la recámara principal con baño completo y walking clóset, además de dos recámaras secundarias con clóset que comparten un baño completo. El tercer nivel dispone de un roof garden ideal para reuniones, con medio baño. La propiedad cuenta con acabados de alta calidad como pisos rectificados, accesorios de primera, cristales templados en escaleras, iluminación LED y carpintería enchapada de parota. El coto ofrece casa club, alberca, gimnasio, terraza para eventos, parques y vigilancia 24/7. La zona cuenta con tiendas, supermercados, centros comerciales, escuelas, restaurantes, bancos y hospitales.

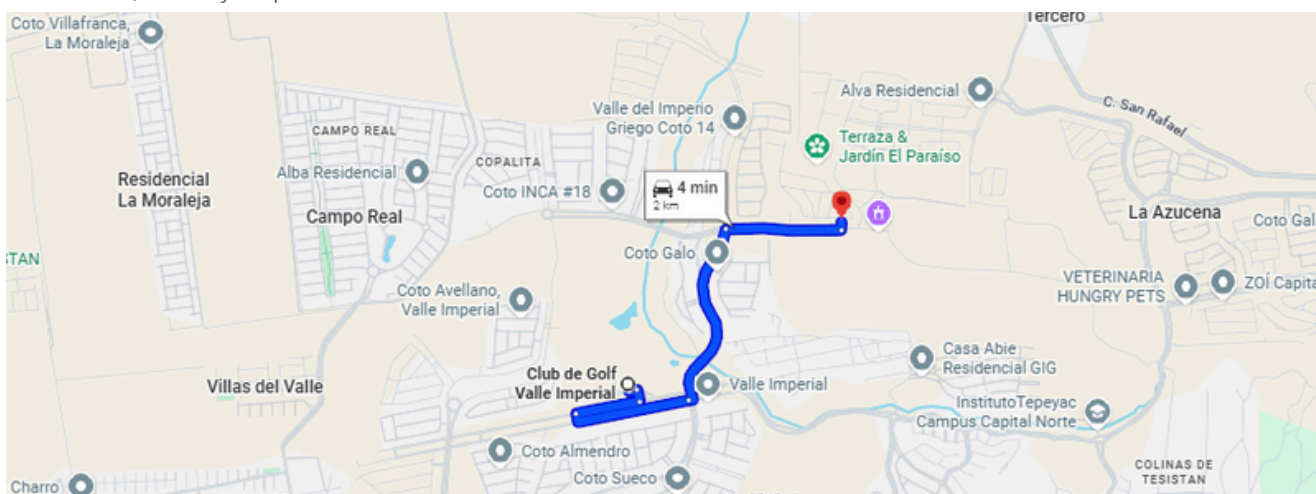

<https://maps.app.goo.gl/ijMHjztbYJ9SjoWQA>



SOTANO



ESTACIONAMIENTO

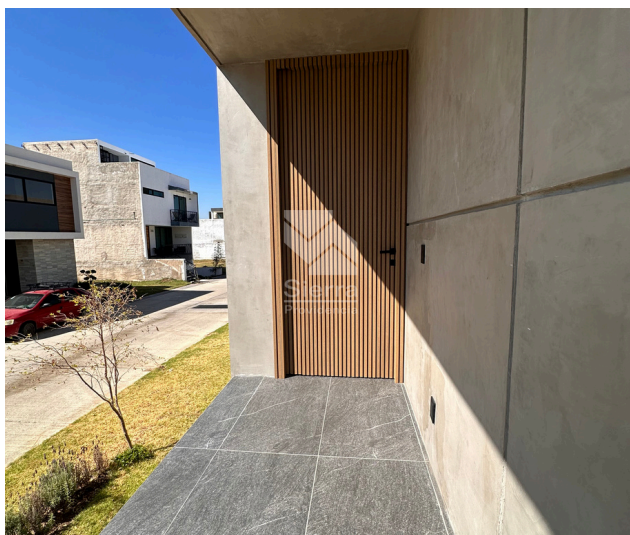

INGRESO



SALA - COMEDOR



SALA - COMEDOR

1225

Circuito Medas 365

(33) 1466 2295

Código:EB-UX5174

guardiaaltitud@sierraprovidencia.com



COCINA



COCINA



BAÑO P.B.



ÁREA DE LAVADO



ESTUDIO - RECÁMARA P.B.

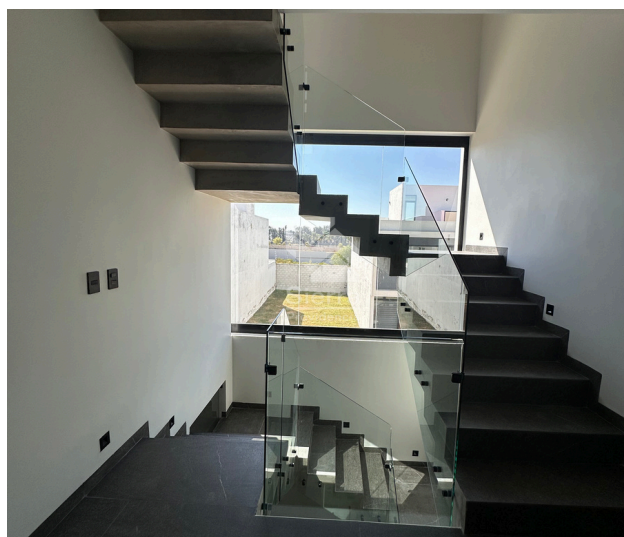

ESCALERAS

1225

Circuito Medas 365

(33) 1466 2295

Código:EB-UX5174

guardiaaltitud@sierraprovidencia.com

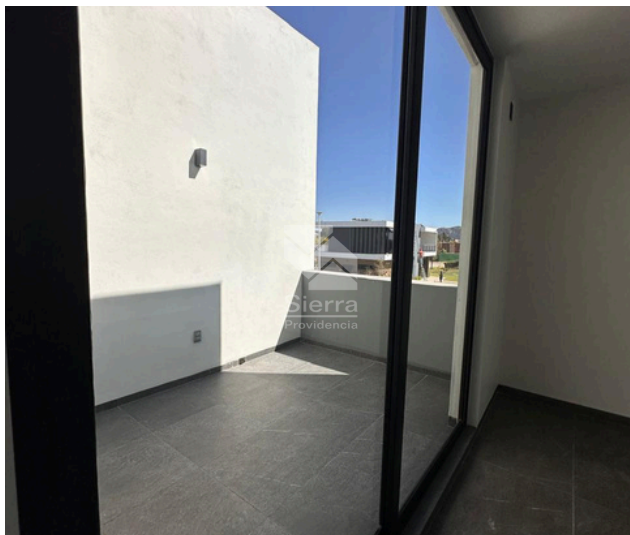

RECÁMARA PRINCIPAL



VESTIDOR RECÁMARA PRINCIPAL



BALCÓN RECÁMARA PRINCIPAL



RECÁMARA SECUNDARIA 1



RECÁMARA SECUNDARIA 1



RECÁMARA SECUNDARIA 2



RECÁMARA SECUNDARIA 2



ROOF GARDEN



ROOF GARDEN



BAÑO ROOF GARDEN

1225

Circuito Medas 365

(33) 1466 2295

Código:EB-UX5174

guardiaaltitud@sierraprovidencia.com



CONTACTO



(33) 1466 2295



(33) 3055 0222



guardiaaltitud@sierraprovidencia.com



Circuito Medas No. 365,
Col. Altamira 45160,
Zapopan, Jalisco, México