

# Departamento en Renta

Santa Anita - Torre Hispania 101



*Zona de alto crecimiento y plusvalía*



SUPERFICIE: 113 M2

NIVEL: 1

**Precio: \$23,000.00**

Mtto: Incluido

## DIRECCIÓN

Quintanar De la Rioja 941 Torre Hispania 101  
Santa Anita, La Rioja, Tlajomulco, Jalisco.

1225

Circuito Medas 365

(33) 2952 5470

Código:EB-UX2885

guardiaeverest@sierraprovidencia.com

## DESCRIPCIÓN DE LAS ÁREAS

- Sala
- Comedor
- Cocina integral con barra
- Recámara principal con baño completo y clóset vestidor
- Recámara secundaria con baño completo
- Área de lavado
- Balcón
- Dos cajones de estacionamiento

## ACABADOS E INSTALACIONES

- Instalación para lavadora y secadora
- Piso de cerámica
- Ventanería de aluminio
- Cocina integral con estufa, campana, tarja y monomando
- Barra de cuarzo
- Azulejos en baños
- Cancel de cristal templado en regaderas .  
Preparacion para A/C

## DESCRIPCIÓN DE LA PROPIEDAD

Departamento en renta ubicado en Santa Anita, dentro de la exclusiva Torre Hispania, con una superficie de 113 m<sup>2</sup> en nivel 1, ideal para quienes buscan confort, funcionalidad y excelente ubicación. El inmueble cuenta con una amplia sala y comedor con excelente iluminación natural, cocina integral equipada con estufa, campana, tarja y monomando, además de una elegante barra de cuarzo. Dispone de recámara principal con clóset vestidor y baño completo, así como una recámara secundaria con baño completo. Incluye área de lavado con preparación para lavadora y secadora, balcón privado y dos cajones de estacionamiento. Los acabados incluyen piso de cerámica, ventanería de aluminio, azulejos en baños y cancel de cristal templado en regaderas, además de preparación para aire acondicionado. La torre ofrece lobby con control de ingreso, alberca descubierta, gimnasio, salón de usos múltiples y dos elevadores. En la zona encontrarás tiendas de conveniencia, supermercados, centros comerciales, escuelas, universidades, restaurantes, bancos, hospitales y el Club Deportivo La Rioja.

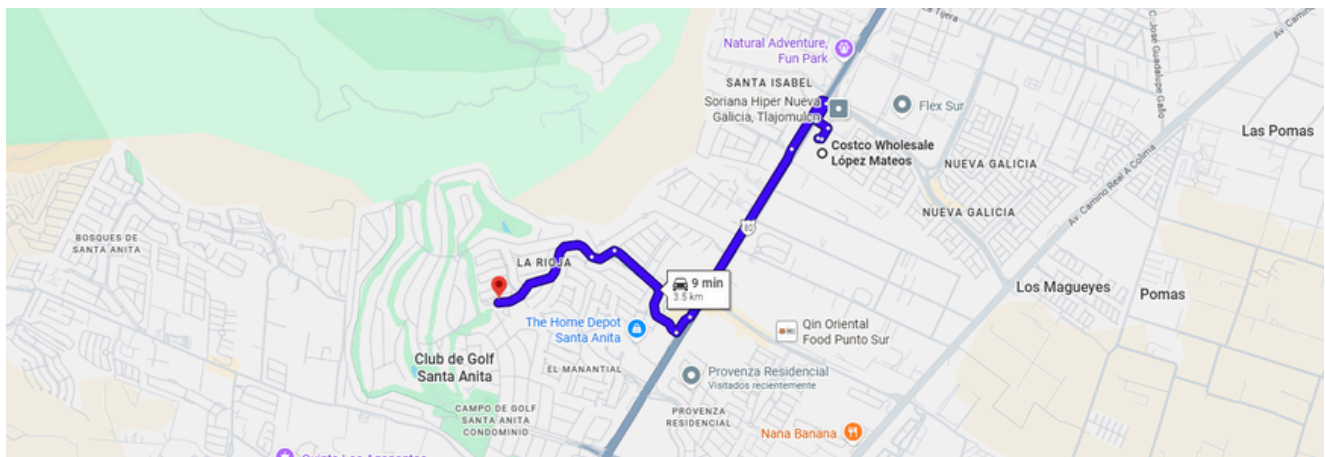

<https://maps.app.goo.gl/YRdWQjEARxRASCXY7>

## AREAS COMUNES

- Lobby con control de ingreso
- Alberca descubierta
- Gimnasio
- Salón de usos múltiples
- 2 elevadores

## SERVICIOS DE LA ZONA

- Tiendas de conveniencia
- Supermercados
- Centros comerciales
- Escuelas, colegios y universidades
- Zona de restaurantes
- Bancos
- Hospitales
- Club deportivo La Rioja





SALA - COMEDOR



SALA - COMEDOR



BALCÓN

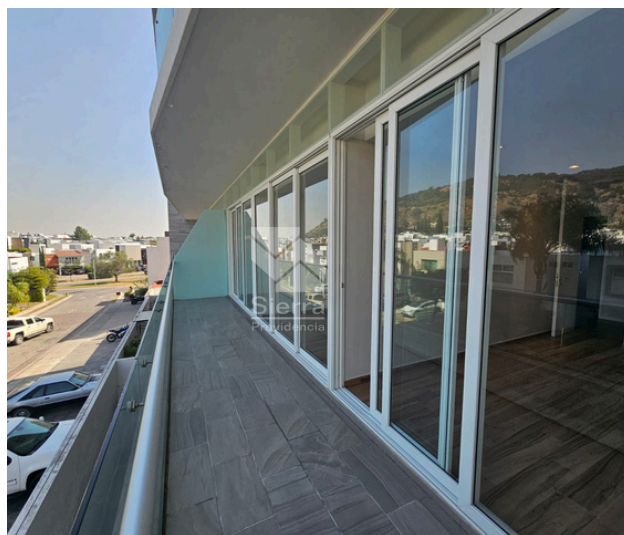

BALCÓN



COCINA



COCINA

1225

Circuito Medas 365

(33) 2952 5470

Código:EB-UX2885

guardiaeverest@sierraprovidencia.com





RECÁMARA PRINCIPAL



VESTIDOR RECÁMARA PRINCIPAL



BAÑO RECÁMARA PRINCIPAL



RECÁMARA SECUNDARIA

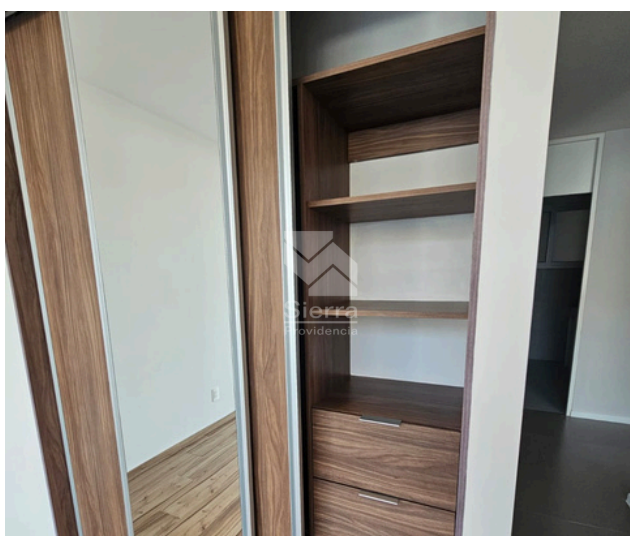

CLÓSET RECÁMARA SECUNDARIA



BAÑO COMPLETO

1225

Circuito Medas 365

(33) 2952 5470

Código:EB-UX2885

guardiaeverest@sierraprovidencia.com





ÁREA DE LAVADO



ÁREA DE LAVADO



CAJON DE ESTACIONAMIENTO

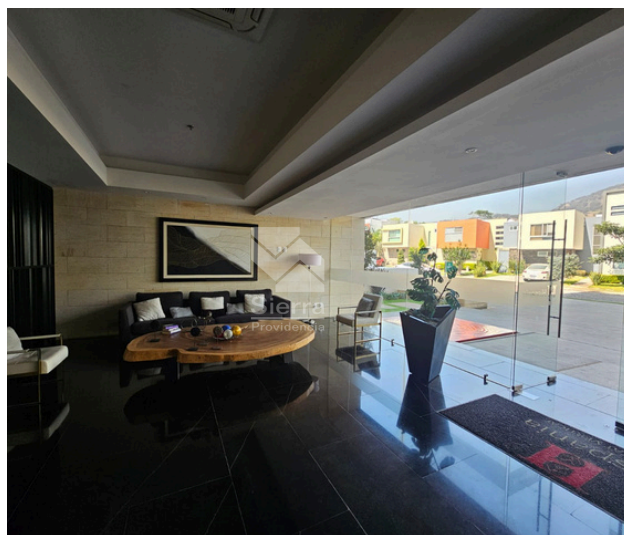

LOBBY



ÁREA DE COWORKING



GIMNASIO





TERRAZA

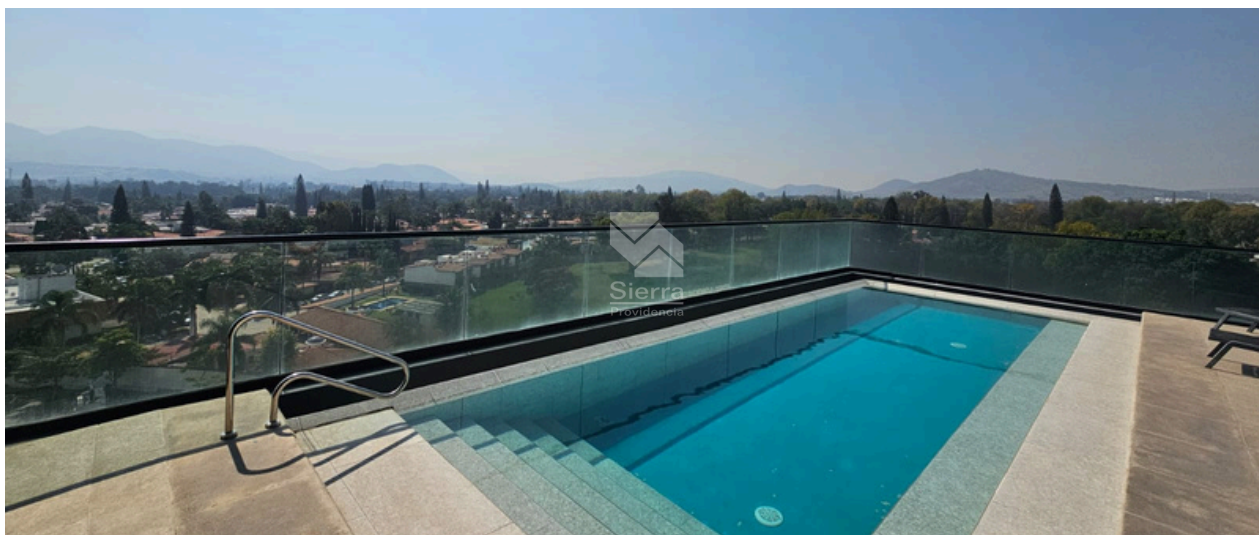

ALBERCA



VISTA PANORAMICA

1225

Circuito Medas 365

(33) 2952 5470

Código:EB-UX2885

guardiaeverest@sierraprovidencia.com



## CONTACTO



(33) 2952 5470



(33) 3055 0225



[guardiaeverest@sierraprovidencia.com](mailto:guardiaeverest@sierraprovidencia.com)



Circuito Medas No. 365,  
Col. Altamira 45160,  
Zapopan, Jalisco, México