

Casa en Venta

El Centinela II - Paseo del Cedro 153

A 2.2 km de Periférico Norte

Junto a Las Cañadas



TERRENO: 93 M2
CONSTRUCCIÓN: 139 M2
NIVELES: 2

Precio: \$3,650,000.00

DIRECCIÓN

Paseo del Cedro #153
Fraccionamiento El Centinela II, Zapopan, Jalisco.
Entre Avenida Paseo Parres Arias

1225

Circuito Medas 365

(33) 1131 2953

Código: EB-UW5266

guardiabeta@sierraprovidencia.com

DESCRIPCIÓN DE LAS ÁREAS

Edad: 10 años

Frente: 6 m

Fondo: 15.5 m

Planta baja

- Sala
- Comedor
- Cocina
- Medio baño
- Cuarto de lavado
- Jardín sintético
- Cochera para 2 autos

Segundo nivel

- Recámara principal con baño completo y walking clóset
- Recámara secundaria con clóset
- Estudio
- Baño completo

AREAS COMUNES

- Jardín con área de juegos infantiles

SERVICIOS DE LA ZONA

- Tiendas de conveniencia
- Supermercados
- Centros comerciales
- Escuelas, colegios y universidades
- Zona de restaurantes
- Bancos
- Hospitales

ACABADOS E INSTALACIONES

- Casa con portón
- Protecciones
- Cocina equipada

DESCRIPCIÓN DE LA PROPIEDAD

Casa en venta ubicada en El Centinela II, Paseo del Cedro, ofrece comodidad, estilo y una excelente ubicación. Construida sobre un terreno de 93 m² y con una superficie de 139 m², se distribuye en dos niveles funcionales. En la planta baja encontrarás una amplia sala, comedor y una cocina equipada, además de un medio baño, cuarto de lavado y un jardín sintético ideal para disfrutar sin mantenimiento. La propiedad cuenta con cochera para dos autos, portón y protecciones para mayor seguridad.

En el segundo nivel se ubica la recámara principal con baño completo y walking clóset, una recámara secundaria con clóset, un práctico estudio y un baño completo con finos acabados.

El fraccionamiento ofrece áreas comunes como un agradable jardín con juegos infantiles, perfecto para familias. La zona destaca por su gran conectividad y cercanía a tiendas de conveniencia, supermercados, centros comerciales, escuelas, colegios y universidades, así como restaurantes, bancos y hospitales, brindando una calidad de vida excepcional.

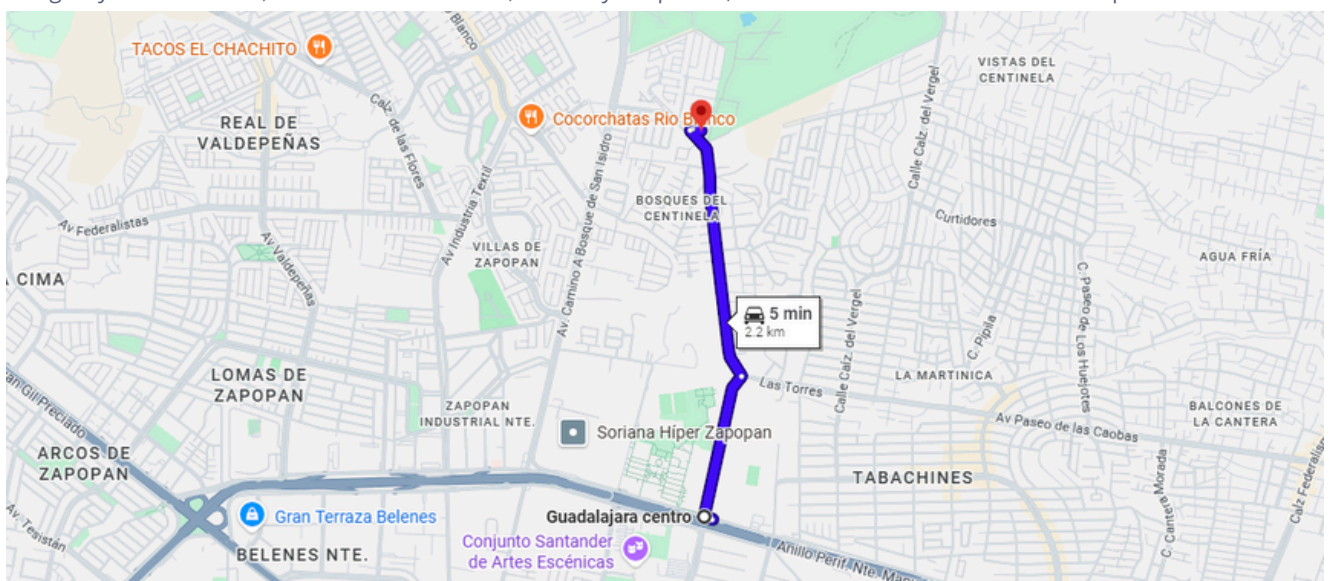

<https://maps.app.goo.gl/kazQTyUh8YzjKLLU7>



FACHADA

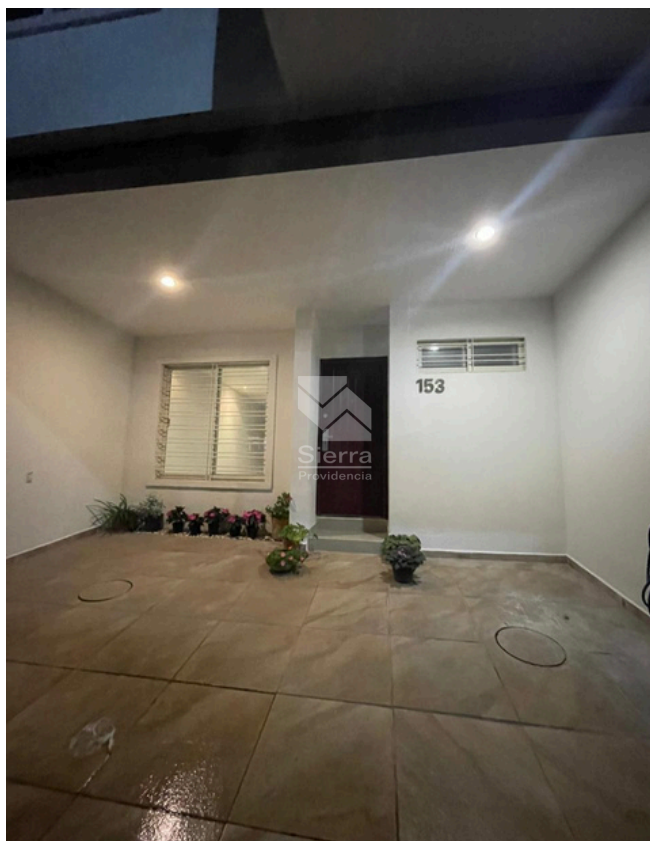

COCHERA

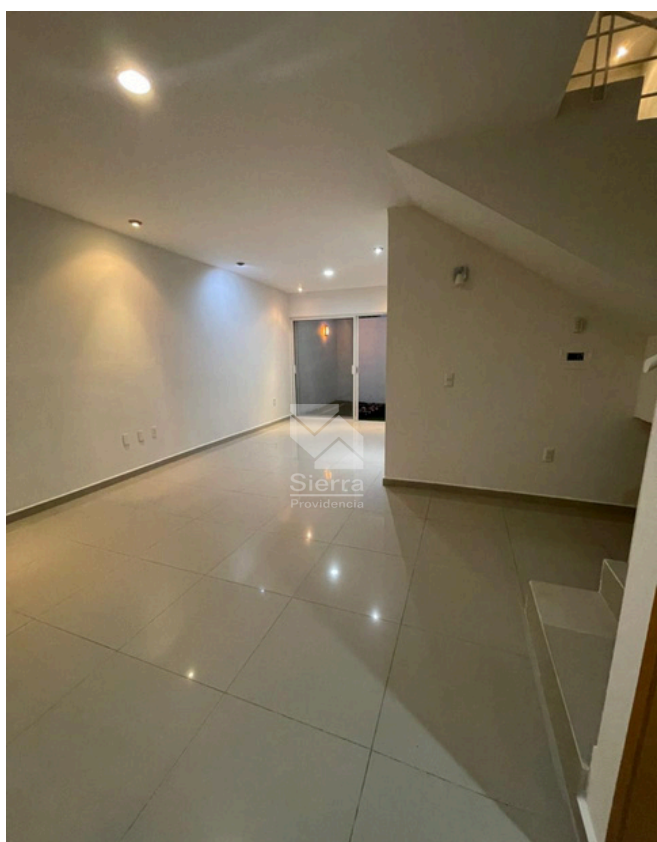

SALA - COMEDOR



SALA - COMEDOR

1225

Circuito Medas 365

(33) 1131 2953

Código: EB-UW5266

guardiabet@sierraprovidencia.com

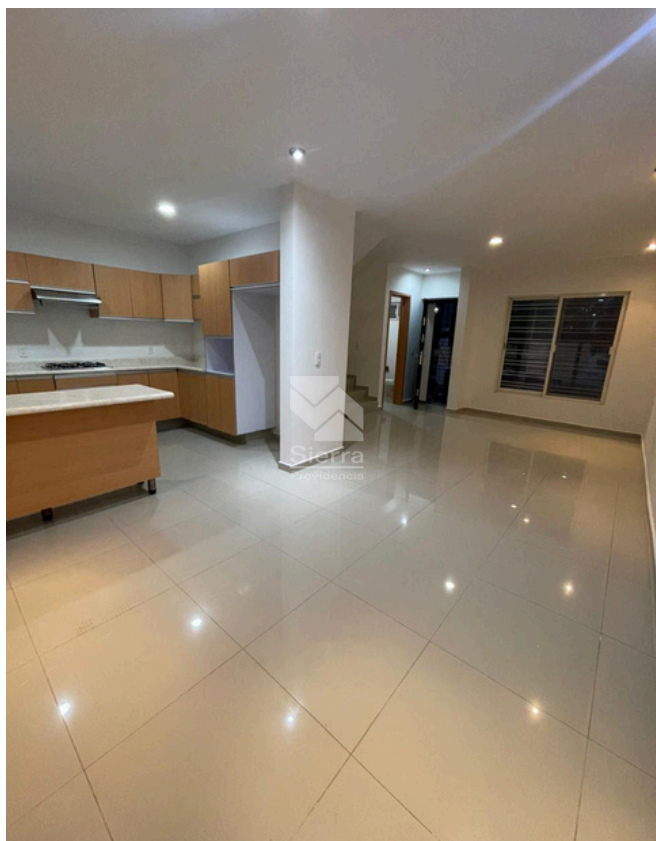

SALA - COMEDOR



PATIO - JARDÍN



COCINA



COCINA

1225

Circuito Medas 365

(33) 1131 2953

Código: EB-UW5266

guardiabet@sierraprovidencia.com



COCINA

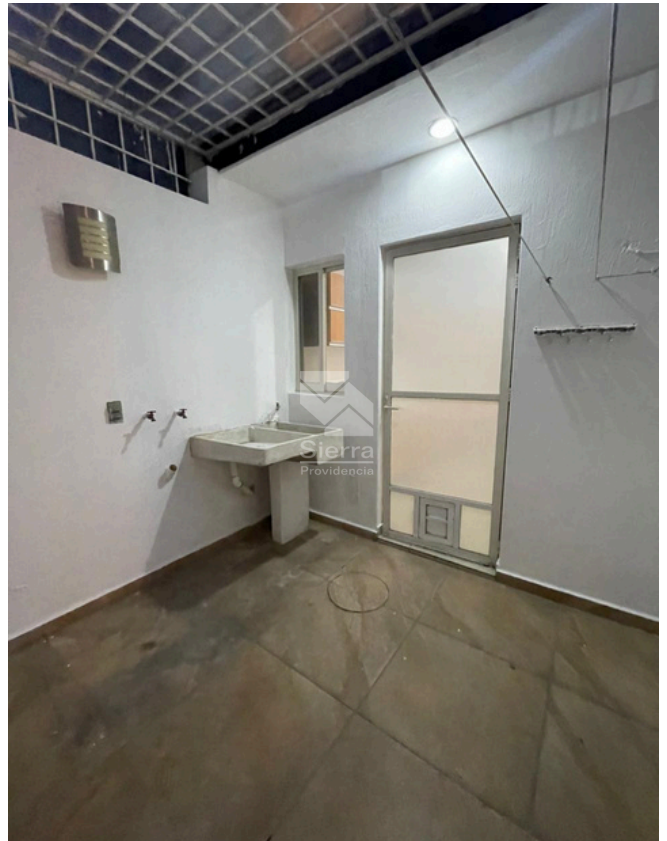

PATIO



MEDIO BAÑO

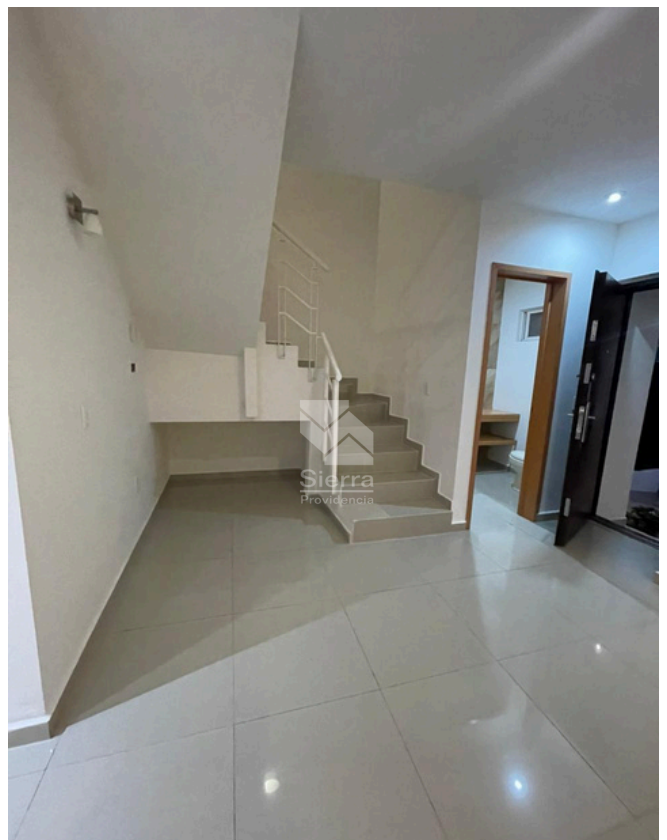

ESCALERAS

1225

Circuito Medas 365

(33) 1131 2953

Código: EB-UW5266

guardiabet@sierraprovidencia.com



DISTRIBUCIÓN PLANRA ALTA



DISTRIBUCIÓN PLANRA ALTA



RECÁMARA SECUNDARIA



RECÁMARA SECUNDARIA

1225

Circuito Medas 365

(33) 1131 2953

Código: EB-UW5266

guardiabet@sierraprovidencia.com



BAÑO COMPLETO



RECÁMARA PRINCIPAL



RECÁMARA PRINCIPAL



BAÑO RECÁMARA PRINCIPAL

1225

Circuito Medas 365

(33) 1131 2953

Código: EB-UW5266

guardiabet@sierraprovidencia.com



VESTIDOR RECÁMARA PRINCIPAL



ÁREAS VERDES

1225

Circuito Medas 365

(33) 1131 2953

Código: EB-UW5266

guardiabetas@sierraprovidencia.com



CONTACTO



(33) 1131 2953



(33) 2737 2770



guardiabetas@sierraprovidencia.com



Circuito Medas No. 365,
Col. Altamira 45160,
Zapopan, Jalisco, México