

Departamento en Venta

Virreyes Residencial - Anuva 1109



A 4.9 km de Plaza Andares



SUPERFICIE: 70.90 M2

NIVEL: 11

Precio: \$4,900,000.00

Mtto: \$2,200.00

DIRECCIÓN

Av. Naciones Unidas 7879 int 1109
Virreyes Residencial, Zapopan, Jalisco.

1225

Circuito Medas 365

(33) 1864 2283

Código: EB-UW3766

guardiasuma@sierraprovidencia.com

DESCRIPCIÓN DE LAS ÁREAS

Edad: A Estrenar

- Sala
- Comedor
- Cocina integral
- Recámara principal con baño completo y vestidor
- Recámara secundaria con clóset
- Baño completo
- Área de lavado
- Espacio de estacionamiento para 1 auto

ACABADOS E INSTALACIONES

- Ventanería de aluminio
- Pisos de cerámica
- Cristal templado en regaderas
- Carpintería melamina

AREAS COMUNES

- Alberca
- Gimnasio
- Área de juegos infantiles
- Terraza
- Área de coworking
- Roof Top
- Cinema
- Pet-shower
- Zona de yoga
- Pista de Jogging

SERVICIOS DE LA ZONA

- Tiendas de conveniencia
- Supermercados
- Centros comerciales
- Escuelas, colegios y universidades
- Zona de restaurantes
- Bancos
- Hospitales

DESCRIPCIÓN DE LA PROPIEDAD

Departamento en venta en Virreyes Residencial, ubicado en la Torre Anuva en el nivel 11, ofrece una superficie de 70.90 m² con espacios diseñados para brindar confort y funcionalidad. Cuenta con sala, comedor y cocina integral, ideales para disfrutar de una vida práctica y contemporánea. La recámara principal incluye baño completo y vestidor, mientras que la recámara secundaria dispone de clóset y acceso a un segundo baño completo. También integra área de lavado y estacionamiento para un auto.

Entre sus acabados destacan ventanería de aluminio, pisos de cerámica, cristal templado en regaderas y carpintería en melamina, que aportan elegancia y durabilidad. El desarrollo ofrece exclusivas amenidades como alberca, gimnasio, área de juegos infantiles, terraza, coworking, roof top, cinema, pet-shower, zona de yoga y pista de jogging. La ubicación es excepcional, rodeada de tiendas de conveniencia, supermercados, centros comerciales, escuelas, universidades, restaurantes, bancos y hospitales, garantizando un estilo de vida cómodo y conectado.

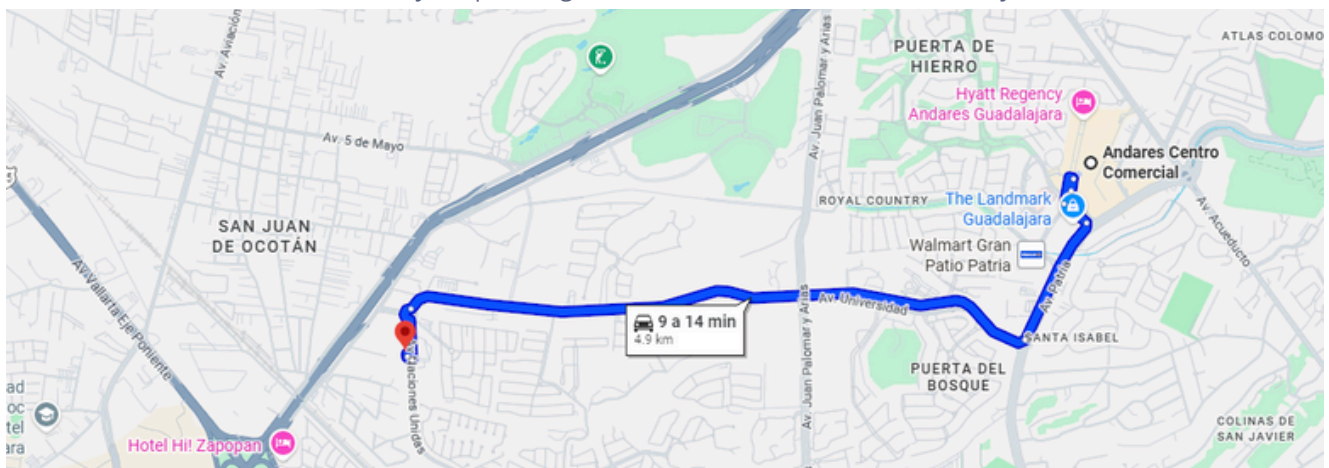

<https://maps.app.goo.gl/JoJK9BcetMQTwi7pZ>

1225

Circuito Medas 365

(33) 1864 2283

Código: EB-UW3766

guardiasuma@sierraprovidencia.com



FACHADA



SALA - COMEDOR



COCINA



COCINA



COCINA



RECÁMARA PRINCIPAL

1225

Circuito Medas 365

(33) 1864 2283

Código: EB-UW3766

guardiasuma@sierraprovidencia.com

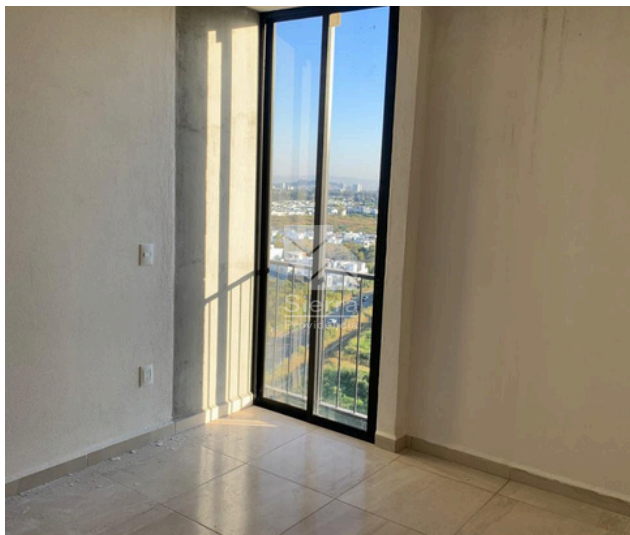

RECÁMARA PRINCIPAL



BAÑO RECÁMARA PRINCIPAL



VESTIDOR RECÁMARA PRINCIPAL

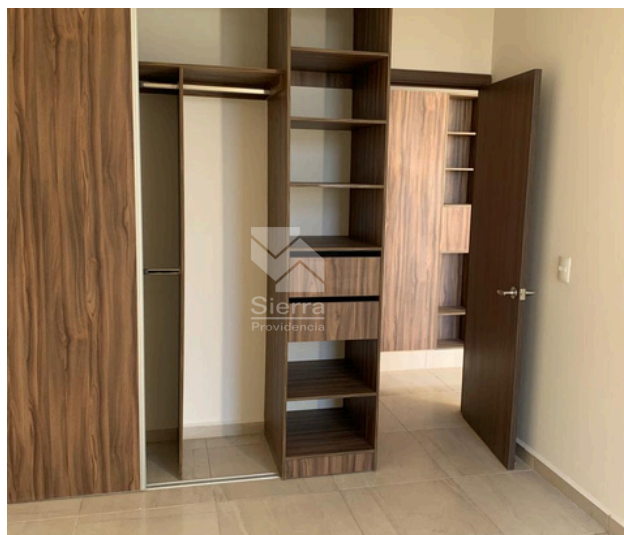

RECÁMARA SECUNDARIA



RECÁMARA SECUNDARIA



BAÑO COMPLETO

1225

Circuito Medas 365

(33) 1864 2283

Código: EB-UW3766

guardiasuma@sierraprovidencia.com



ÁREA DE LAVADO



VISTA DESDE EL DEPARTAMENTO



VISTA DESDE EL DEPARTAMENTO

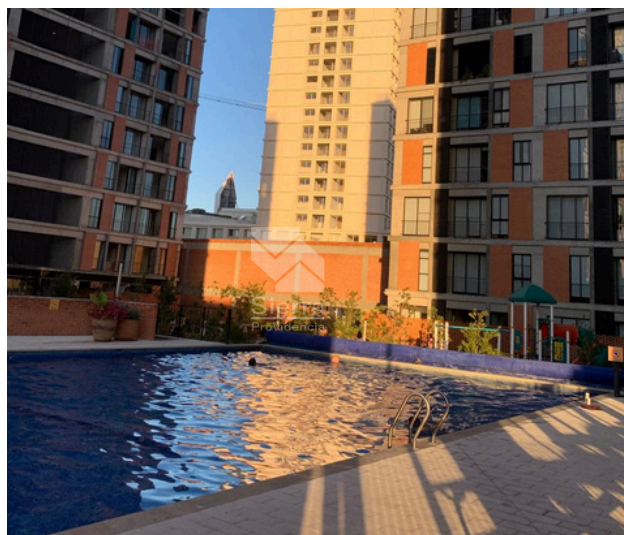

ALBERCA

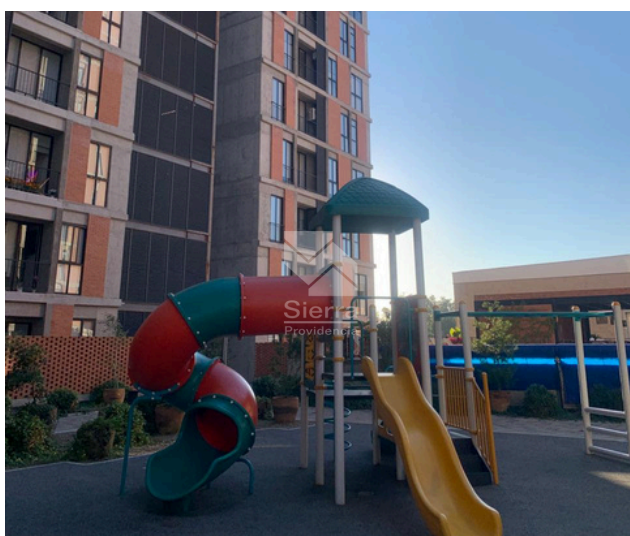

ÁREA DE JUEGOS INFANTILES



TERRAZA

1225

Circuito Medas 365

(33) 1864 2283

Código: EB-UW3766

guardiasuma@sierraprovidencia.com



ROOF TOP



GIMNACIO



ÁREA PET

1225

Circuito Medas 365

(33) 1864 2283

Código: EB-UW3766

guardiasuma@sierraprovidencia.com



CONTACTO



(33) 1864 2283



(33) 3342 8484



guardiasuma@sierraprovidencia.com



Circuito Medas No. 365,
Col. Altamira 45160,
Zapopan, Jalisco, México