



Arq. Isaac Ramirez Espinoza. Céd. Prof. 371 9687  
 Callejón de la Palma No. 7 San Salvador Atercio. Edo. de Méx. C.P. 56300

**NOTAS GENERALES**

- 1.-LAS COTAS RIGEN EL PLANO.
- 2.-LAS COTAS SE VERIFICARAN FISICAMENTE.
- 3.-LAS COTAS ESTAN DADAS EN METROS.

**AREA APROX.  
1,580.29 M2**

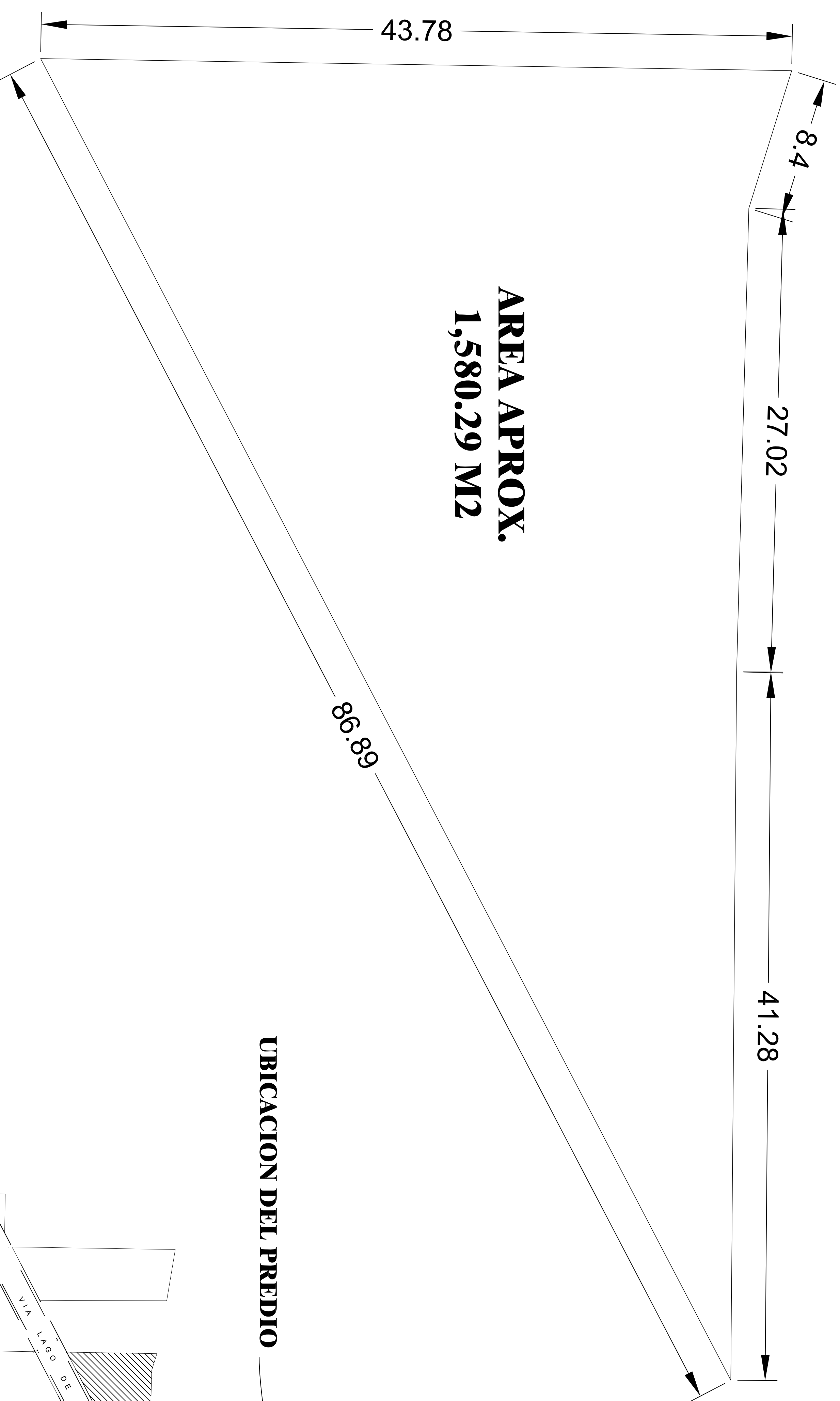

**UBICACION DEL PREDIO**

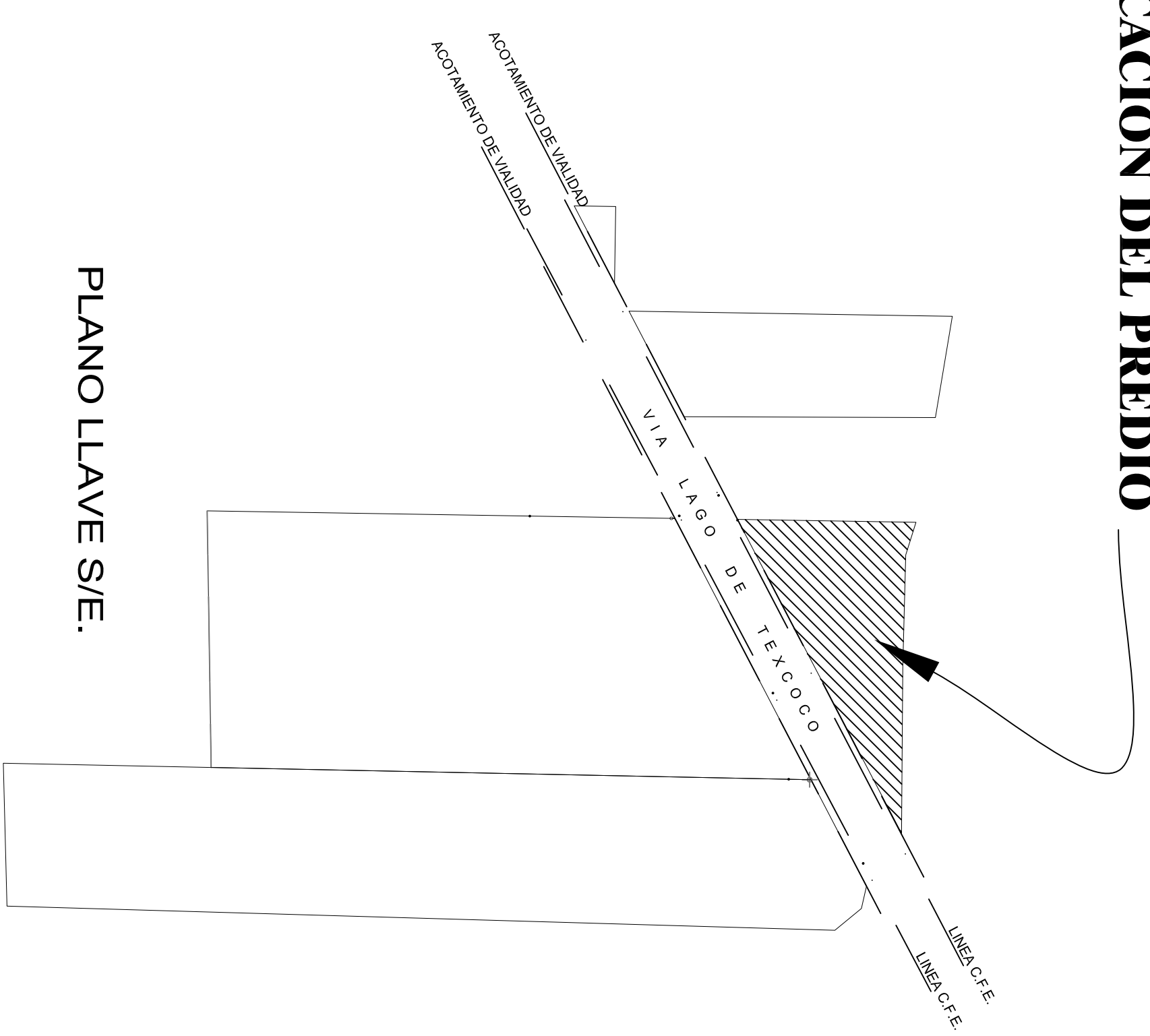

PLANO LLAVE S/E.

**PROPIETARIO**  
 Maria Leticia Morales Hernández

**COLINDANTES**

**N O R T E :** 8.40 mts. linda con Propiedad Privada, mas otra linea de 27.02 mts. linda con Propiedad Privada, mas otra linea de 41.28 mts y linda con Propiedad Privada.

**SUR-ORIENTE :** 86.89 mts. linda con Camino Via Lago Texcoco.

**PONIENTE :** 43.78 mts. linda con Propiedad Privada.

	<b>RESUMEN DE AREAS</b>	
	SUPERFICIE DEL PREDIO 1,580.29 M <sup>2</sup> APROX. AREA LIBRE 1,580.29 M <sup>2</sup>	SUPERFICIE DEL PREDIO 1,580.29 M <sup>2</sup> APROX. AREA LIBRE 1,580.29 M <sup>2</sup>

**PROYECTO:**  
**LEVANTAMIENTO TOPOGRAFICO**

<b>LEVANTO:</b> Arq. Isaac Ramirez Espinoza	<b>UBICACION:</b> Fraccionamiento Ciudad de las Flores	<b>CLIENTE:</b> FRANCISCO
<b>DEBULO:</b> Arq. I. R. E.	<b>PROYECTO:</b> Manantial de Texcoco, Estado de México	<b>PROYECTO:</b> Manantial de Texcoco, Estado de México
<b>REVISO:</b> Arq. I. R. E.	<b>PROYECTO:</b> Manantial de Texcoco, Estado de México	<b>PROYECTO:</b> Manantial de Texcoco, Estado de México
<b>PROYECTO:</b> Manantial de Texcoco, Estado de México	<b>PROYECTO:</b> Manantial de Texcoco, Estado de México	<b>PROYECTO:</b> Manantial de Texcoco, Estado de México
<b>Plano:</b> Levantamiento Topográfico	<b>ESCALA:</b> 1:150	<b>FECHA:</b> JUNIO/2011
<b>PROYECTO:</b> Manantial de Texcoco, Estado de México	<b>PROYECTO:</b> Manantial de Texcoco, Estado de México	<b>PROYECTO:</b> Manantial de Texcoco, Estado de México

**TOP 03**