

Casa en Venta

Las Aguilas - Rio Tepalcatepec 2007



A 3 km de Plaza la Perla



TERRENO: 133 M2
CONSTRUCCIÓN: 113 M2
NIVELES: 1

Precio: \$5,480,000.00

DIRECCIÓN

Rio Tepalcatepec 2007
Las Aguilas, Zapopan, Jalisco.
Entre Rio Santiago y Rio Cuitzmala

1225

Circuito Medas 365

(33) 2916 1077

Código:EB-UV2458

guardiacuspide@sierraprovidencia.com

DESCRIPCIÓN DE LAS ÁREAS

Edad: 20 años

Frente: 7 m

Fondo: 19 m

- Sala
- Comedor
- Cocina
- Cochera para 1 auto
- Jardín
- 2 Recámaras secundarias con clóset
- Baño completo compartido
- Recámara principal con clóset y baño completo
- Patio con área de lavado

SERVICIOS DE LA ZONA

- Tiendas de conveniencia
- Supermercados
- Centros comerciales
- Escuelas, colegios y universidades
- Zona de restaurantes
- Bancos
- Hospitales

ACABADOS E INSTALACIONES

- Cochera con herrería
- Interior con pisos de porcelanato beige
- Clósets y puertas de madera
- Cubierta de cocina con cubierta de formaica

DESCRIPCIÓN DE LA PROPIEDAD

Casa en venta en Las Águilas, Río Tepalcatepec, ofrece comodidad y funcionalidad en un terreno de 133 m² con una construcción de 113 m² distribuidos en un solo nivel. Al ingresar, se encuentra una acogedora sala que se integra con el comedor, creando un ambiente ideal para la convivencia familiar. La cocina, equipada con cubierta de formica, brinda espacio práctico para el día a día. La propiedad cuenta con cochera con herrería para un auto y un agradable jardín al frente. Dispone de dos recámaras secundarias con clóset que comparten un baño completo, además de una recámara principal que incluye clóset y baño privado. El patio posterior ofrece área de lavado funcional. Entre sus acabados destacan pisos de porcelanato beige, clósets y puertas de madera, que aportan calidez a los espacios. La zona ofrece excelentes servicios como tiendas de conveniencia, supermercados, centros comerciales, escuelas, restaurantes, bancos y hospitales, garantizando una vida cómoda y accesible.

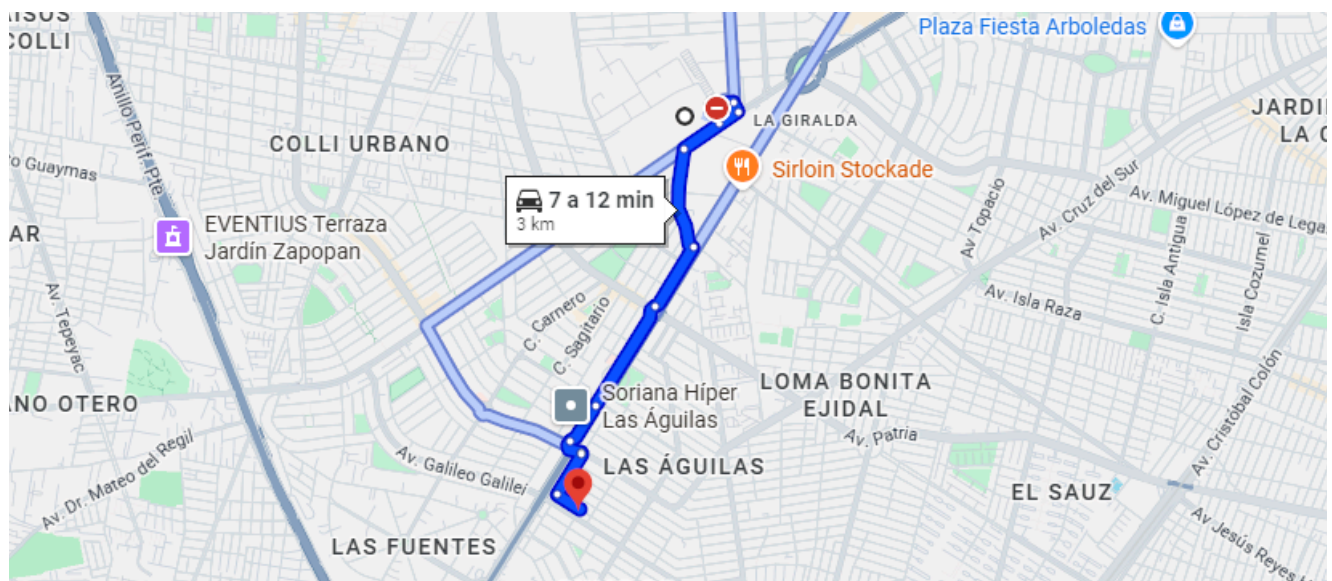

<https://maps.app.goo.gl/SLh2dz2bV5Upn5PM7>



COCHERA



JARDÍN

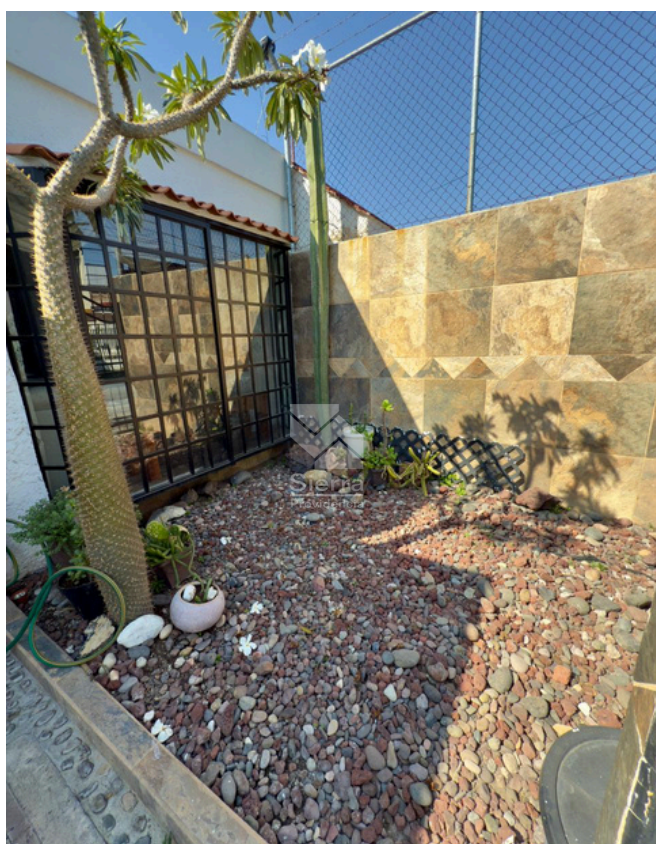

JARDÍN



INGRESO

1225

Circuito Medas 365

(33) 2916 1077

Código:EB-UV2458

guardiacuspide@sierraprovidencia.com



SALA

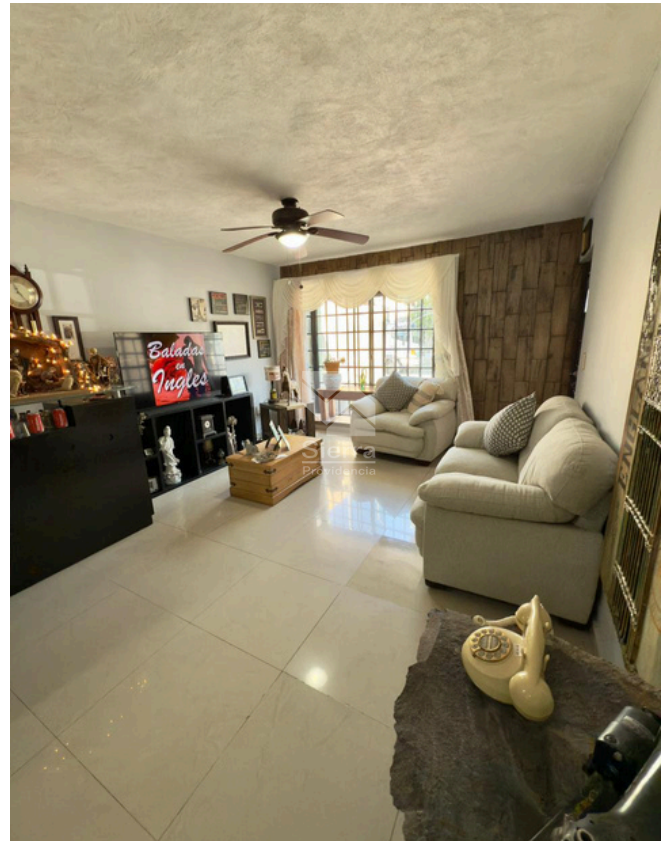

SALA



COMEDOR

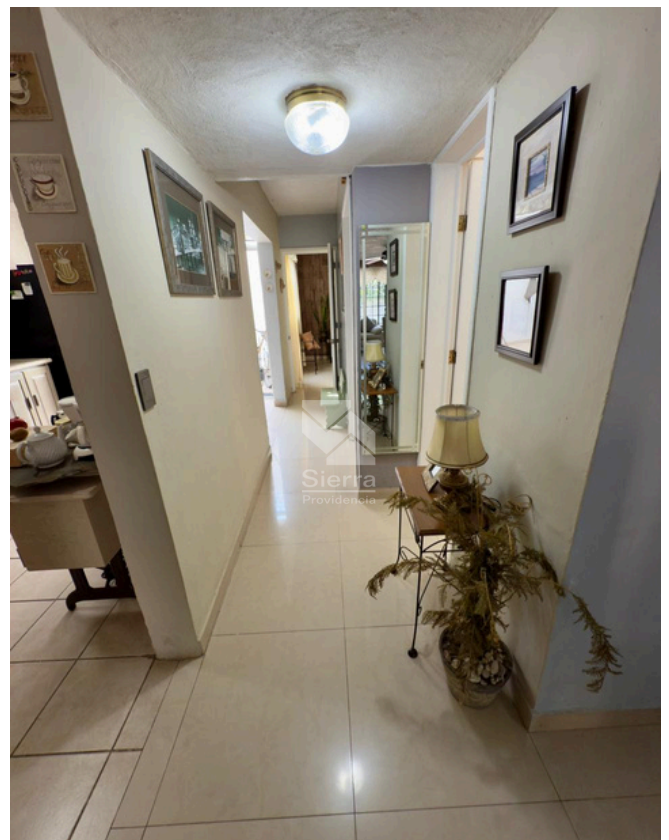

DISTRIBUCIÓN

1225

Circuito Medas 365

(33) 2916 1077

Código:EB-UV2458

guardiacuspide@sierraprovidencia.com



COCINA



ÁREA DE LAVADO



RECÁMARA PRINCIPAL

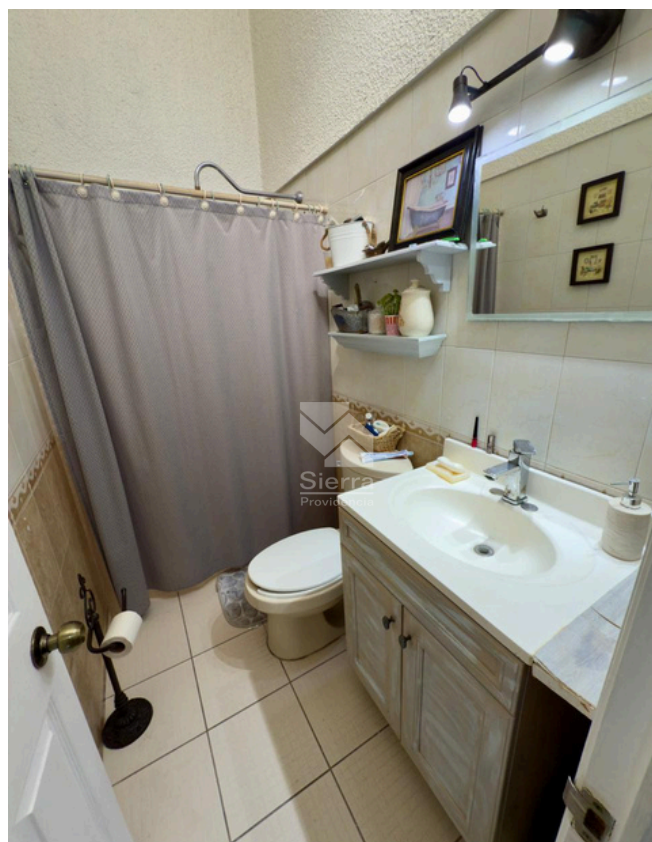

BAÑO COMPLETO

1225

Circuito Medas 365

(33) 2916 1077

Código:EB-UV2458

guardiacuspide@sierraprovidencia.com



RECÁMARA SECUNDARIA 1

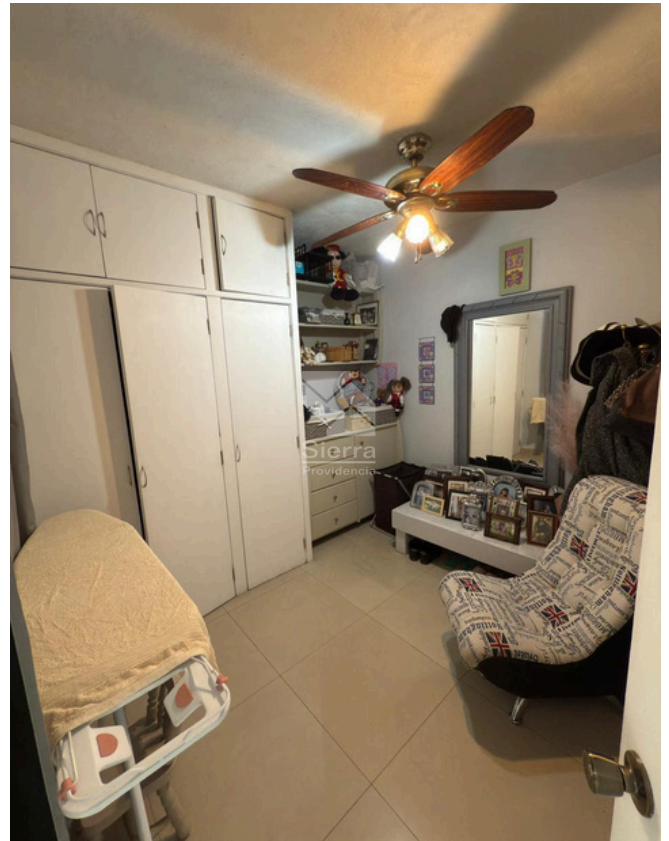

RECÁMARA SECUNDARIA 2



BAÑO COMPLETO

1225

Circuito Medas 365

(33) 2916 1077

Código:EB-UV2458

guardiacuspide@sierraprovidencia.com



CONTACTO



(33) 2916 1077



(33) 2306 7052



guardiacuspide@sierraprovidencia.com



Circuito Medas No. 365,
Col. Altamira 45160,
Zapopan, Jalisco, México