

01 ARQUITECTÓNICO  
ARG-101 PÁJARO EN PIEDRA  
PLANTA BAJA  
ESC 1:150

Localización:	Norte:	Revisión	Revisó	Aprobó	Notas generales:	Nivel de piso terminado	Indica corte arquitectónico	Cotas para ejes	Zonificación:	Zona en sección:	Proyecto:	Plano:	Fase:
		Rev. 1	Fecha	Descripción	Revisó	Aprobó	Indica alzado exterior	Cotas para albañilerías			Ciudad:	ARQUITECTÓNICOS	Proyecto Ejecutivo
		27.10.2025	Actualización de dibujo.		M. Alarida		Indica alzado interior	Especificación accesorios de baño			Dirección:	PLANTA BAJA	Formato:
							Indica corte por fachada	Especificación CXF			Disciplina:	Fecha:	28 noviembre 2025
							Indica corte ovalar	Especificación 3D TXT			Responsiva:	Escala:	1:150
							Indica corte de detalle	Pendiente en %			Cad. Prof:	File-Cad:	LOCALES PEP - ARQUITECTÓNICOS_05NOV25.dwg
								Título de vista			Firma:	Formato:	ARQ-101
												Escala gráfica:	Clave:
												0.0 1.0 2.0 3.0 4.0 5.0 10.0	

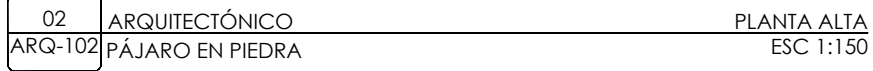
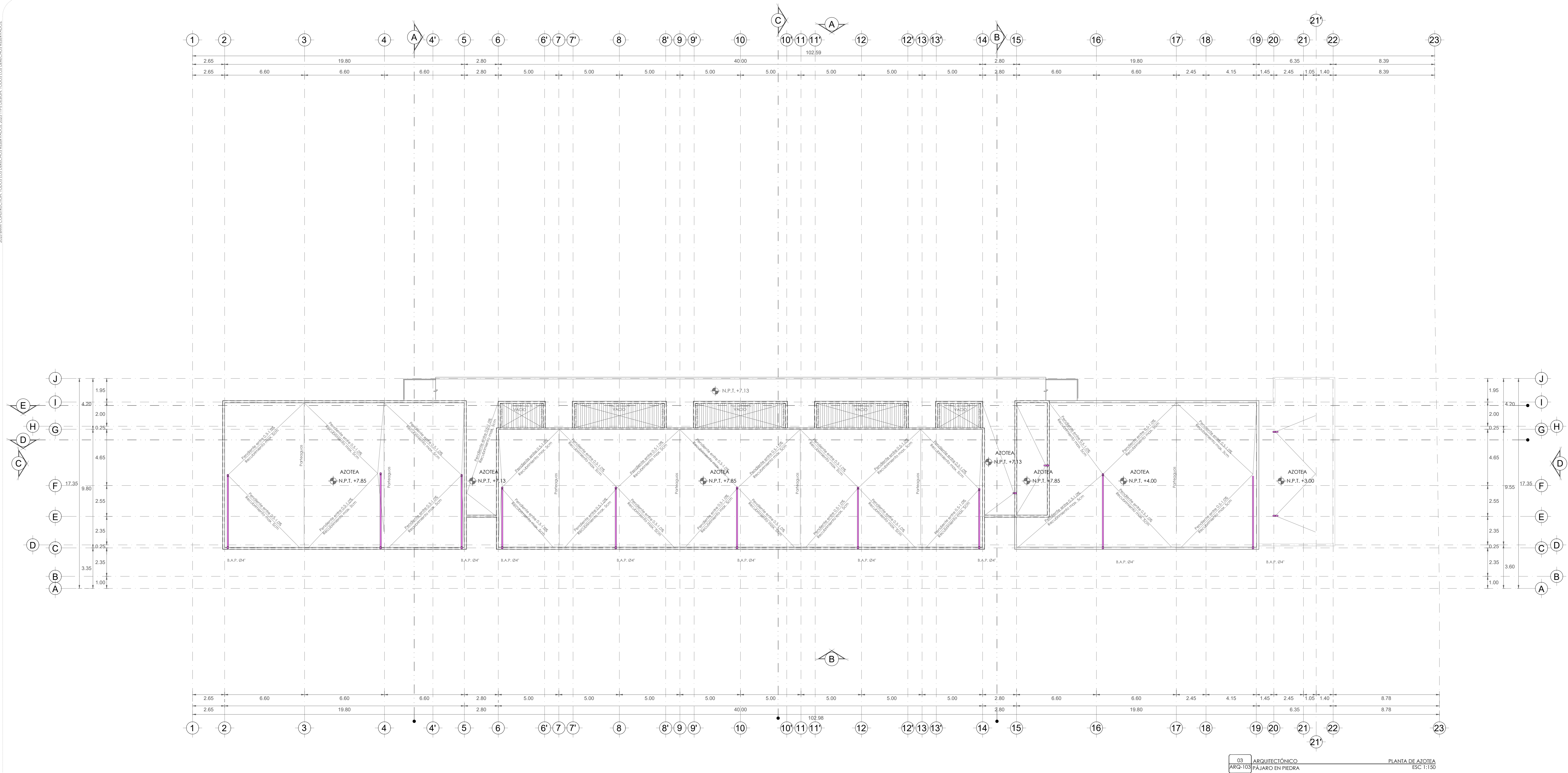

[illegible]

[illegible]





© 2025 TYPE DESIGN. TODOS LOS DERECHOS RESERVADOS.



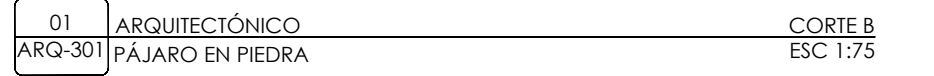
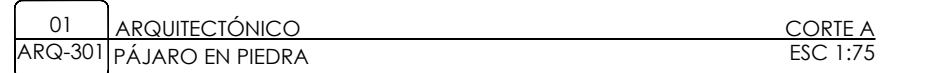

©2025 TYPE DESIGN. TODOS LOS DERECHOS RESERVADOS.

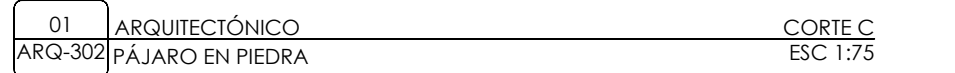

	Localización:	Norte: 	Rev.: Rev.1	Fecha: 27.10.2023	Revisión: Actualización de dibujo.	Revisó: M. Aranda	Aprobó: **	<p>Notas generadas:</p> <ul style="list-style-type: none"> <li>1. Asustadores y niveles son en metros.</li> <li>2. Este plano deberá verificarse con los correspondientes de instalaciones y estructuras, cualquier discrepancia deberá consultarse con dirección de obra.</li> <li>3. En controllos realizados en el lugar de la obra, antes de ejecutar, las dimensiones y niveles indicados en este plano. Debiendo someter a la dirección de obra cualquier diferencia que hubiere, así como la interpretación que de él el propio controlista a este dibujo.</li> <li>4. Todos los acabados señalados en este plano deberán ajustarse de acuerdo a las especificaciones correspondientes.</li> <li>5. Los planos de detalle rigen sobre los arquitectónicos.</li> </ul>	<div style="display: flex; justify-content: space-between;"> <div> <p>Nivel de piso terminado N.J ±0.00</p> <p>Nivel de jardín N.J ±0.00</p> <p>Nivel superior de losa N.S.L ±0.00</p> <p>Nivel de pretil N.P ±0.00</p> <p>Nivel de camamento N.C ±0.00</p> <p>Cambio de nivel C.N</p> </div> <div>  Vista de detalle         </div> </div>	<p>Nivel de corte arquitectónico Indica corte arquitectónico</p> <p>Indica alzado exterior Indica alzado interior</p> <p>Indica corte auxiliar Indica corte de detalle</p>	<p>Colas para ejes Colas para albañilería</p> <p>Especificación accesorios de baño Especificación CXF Especificación 3D TXT</p> <p>Dirección de escalera Pendiente en %</p> <p>Eje en coordenadas X, Y</p>	<p>Zonificación:</p> <p>Zona en sección:</p>	<p>Proyecto: Plaza Pájaro en Piedra</p> <p>Cliente:</p> <p>Dirección:</p> <p>Disciplina: Responsiva: Cred. Prof. Firma:</p>	<p>Plano: ARQUITECTÓNICOS</p> <p>Título: CORTE C</p> <p>Fecha: 28 noviembre 2023</p> <p>Escala: 1:75</p> <p>File-Cad: LOCALES PEP - CORTES_05NOV23.pdf</p> <p>Formato: Arch D</p> <p>Clave:</p>	<p>Fase: Proyecto Ejecutivo</p> <p>Scale gráfica: </p>
--	---------------	------------	----------------	----------------------	---------------------------------------	----------------------	---------------	--	---	--	--	--	---	---	--



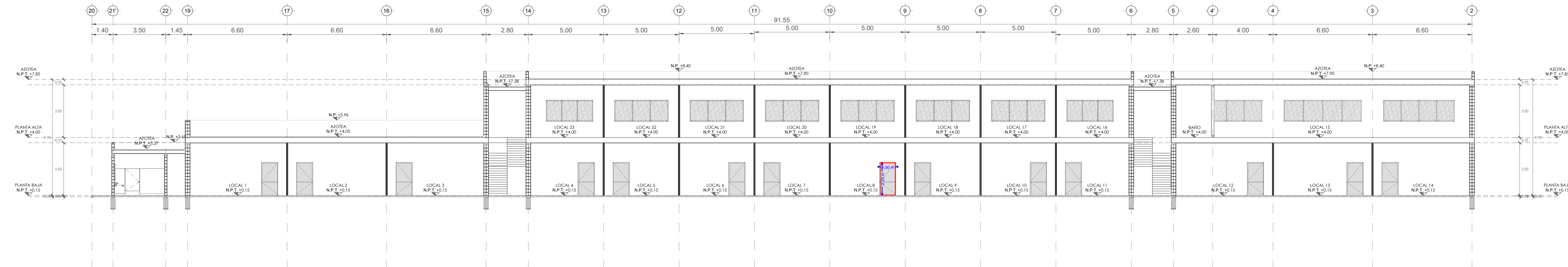

01 ARQUITECTÓNICO  
ARQ-303 PÁJARO EN PIEDRA  
CORTE D  
ESC 1:125

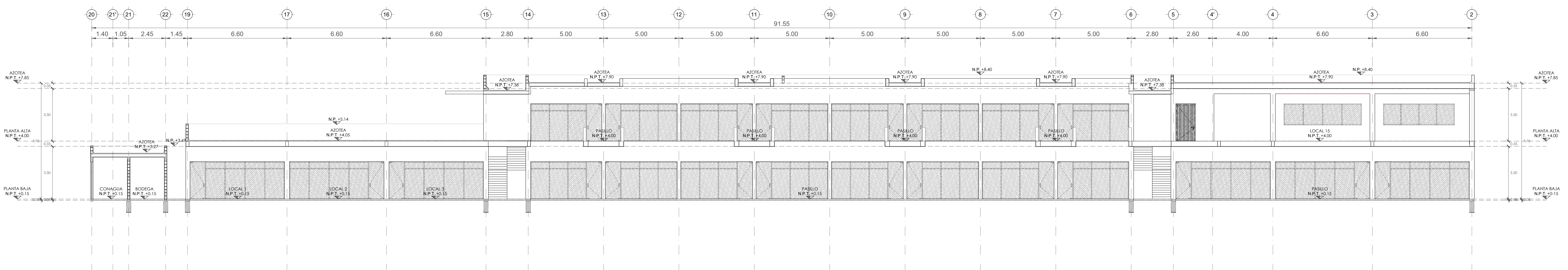

01 ARQUITECTÓNICO  
ARQ-303 PÁJARO EN PIEDRA  
CORTE E  
ESC 1:125

Localización:		Norte:		Revisión		Revisó		Aprobó		Notas generales:		Nivel de piso terminado		Indica corte arquitectónico		Cotas para ejes		Zonificación:		Zona en sección:		Proyecto:		Plano:		Fase:	
Rev.		Fecha		Descripción		Revisó		Aprobó		1. Aclaraciones y niveles son en metros.		N.P.T. +0.00		Indica corte arquitectónico		Cotas para albañilería		01 ARQUITECTÓNICO		AZ		Plaza Pájaro en Piedra		ARQUITECTÓNICOS		Proyecto Ejecutivo	
Rev.1		27.10.2025		Actualización de dibujo.		M. Aranda		***		2. Este plano deberá verificarse con los correspondientes de instalaciones y estructuras, cualquier discrepancia deberá consultarse con dirección de obra.		NIV. +0.00		Indica alzado exterior		Especificación accesorios de baño		28 noviembre 2025		PA		Cliente:		Título:		Responso:	
										3. El contratista rectificará en el lugar de la obra, antes de ejecutar, las dimensiones y niveles indicados en este plano. Debiendo someter a la dirección de obra cualquier diferencia que hubiere, así como la interpretación que dé el propio contratista a este dibujo.		N.S.L. +0.00		Indica alzado interior		Especificación CXF		Escala:		PB		Dirección:		CORTE D Y E		Formato:	
										4. Todos los acotados señalados en este plano deberán ejecutarse de acuerdo a las especificaciones correspondientes.		N.C. +0.00		Indica corte por fachada		Especificación 3D TXT		1:150						File-Cad:		Clave:	
										5. Los planos de detalle rigen sobre los arquitectónicos.		S./B.		Indica corte ovoidal		Pendiente en %		2.00						LOCALES PEP - CORTE_05NOV25.pdf(1).dwg		Arch D	
												Eje en coordenadas X, Y		Vista de detalle		Título de vista						Firma:		Escala gráfica:		ARQ-303	
																								0.0 1.0 2.0 3.0 4.0 5.0 10.0			