

PLANTA BAJA

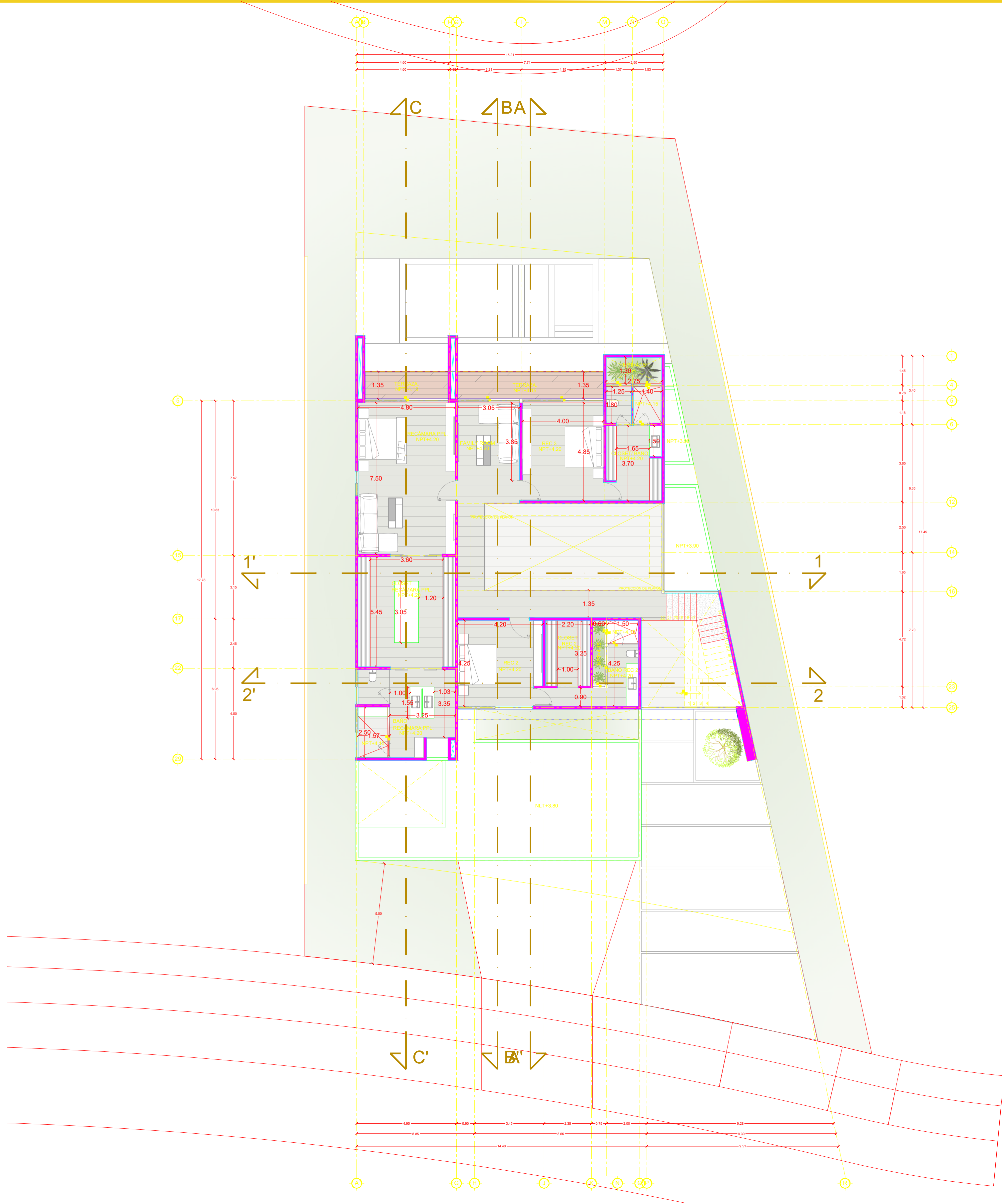

PLANTA ALTA

DESNIVEL

Proyecto:
CASA HABITACIÓN KILIL 48

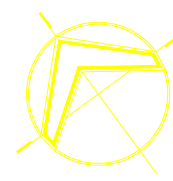

Simbología y Observaciones:

RESTRICCIONES:	
ALTURA MÁXIMA	8.0 m.
FRONTAL	5.0 m.
LATERALES	2.5 m.
POSTERIOR	6.0 m.
COS MÁXIMO	45% 446.92 m²
CUS MÁXIMO	80% 794.52 m²

TABLA DE ÁREAS	
PLANTA BAJA	289.37m²
COCINA	58.71m²
PLANTA ALTA	271.75m²
VOLADIZO	22.88m²
TOTAL	639.91m²
TERRENO	895.15m²
COS%	436.51m² (43.96%)
CUS%	620.66m² (69.33%)
ÁREA VERDE	338.89m² (38.13%)

Responsable Proyectista

ARQ. MANOLO ESCOBAR YCC KILIL LOTE 48

Responsable Ejecutivo

ARQ.

Dirección del predio:

YCC KILIL LOTE 48

Localización:

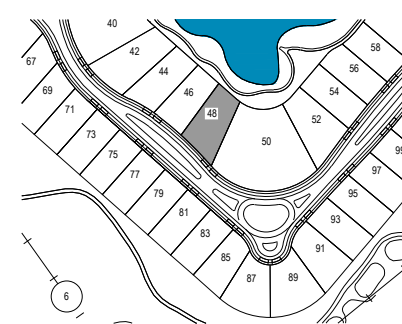

Ubicación:

MÉRIDA, YUCATÁN

Proyecto:

CASA HABITACIÓN KILIL 48

Propietario:

RICARDO GARCÍA

Responsable:

DESNIVEL ARQUITECTOS

Fecha:

NOVIEMBRE 2024

Escala:

1:125

ARQ-01

PLANO
ARQUITECTÓNICO

EL CONTENIDO DE ESTE PLANO DEBERÁ VERIFICARSE CON LAS MEDIDAS TOMADAS EN EL SITIO. CUALQUIER DISCREPANCIA DEBERÁ SER CONSULTADA CON LA DIRECCIÓN DE LA OBRA ANTES DE LA EJECUCIÓN DE LOS TRABAJOS. LOS CRITERIOS DE INSTALACIONES Y ESTRUCTURAS SE TENDRÁN QUE CONSULTAR CON ESPECIALISTAS EN CADA MATERIA ANTES DE SU EJECUCIÓN. EL CONTENIDO DE ESTE PLANO Y SU INFORMACIÓN, ÚNICAMENTE PODRÁ SER USADA EN EL PROYECTO PARA EL CUAL HA SIDO EDITADO Y NO PODRÁ SER REPRODUCIDO TOTAL O PARCIALMENTE POR MEDIOS MECÁNICOS, ELECTRÓNICOS O FOTOGRÁFICOS O CUALQUIER OTRO MEDIO SIN LA PREVIA AUTORIZACIÓN POR ESCRITO DE DESNIVEL ARQUITECTOS. COTAS Y NIVELES EXPRESADAS EN METROS.