

# Casa en Venta

Altavista Residencial - Argenta 28

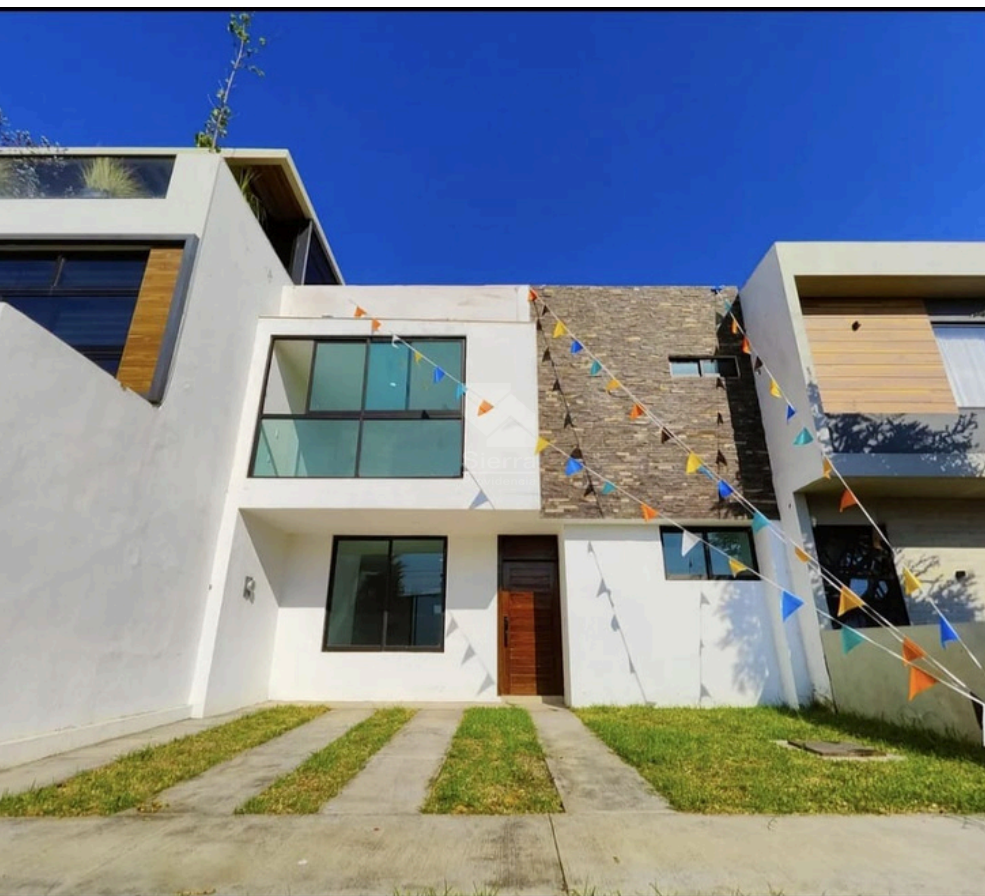

A 4.6 km de Periférico Norte



TERRENO: 140 M2  
CONSTRUCCIÓN: 205 M2  
NIVELES: 3

**Precio: \$5,900,000.00**

Mtto: \$840.00

## DIRECCIÓN

Prolongacion Rio Blanco 1900 int 28  
Argenta Mirador Residencial, Zapopan, Jalisco.  
CP: 45134

1125

Circuito Medas 365

(33) 1131 2953

Código:EB-UT8933

guardiabetas@sierraprovidencia.com

## DESCRIPCIÓN DE LAS ÁREAS

Edad: 1 año  
Frente: 8 m  
Fondo: 17.5 m

### Planta baja

- Recibidor
- Cochera hasta 3 autos
- Recámara
- Baño completo
- Cocina integral con isla
- Sala comedo
- Jardín posterior 24 mts 2

### Segundo nivel

- Recámara principal con baño completo y walking clóset
- 2 Recámaras secundarias
- Baño completo

### Tercer nivel

- Roof garden 38 mts 2
- 1 Recámara con walking closet
- Baño completo
- Cuarto de servicio

## AREAS COMUNES

- Área de juego infantiles
- Terraza con vista panoramica
- Área de juego de futbol
- Baños
- Vigilancia con control de acceso

## SERVICIOS DE LA ZONA

- Tiendas de conveniencia
- Supermercados
- Centros comerciales
- Escuelas, colegios y universidades
- Zona de restaurantes
- Bancos
- Hospitales

## ACABADOS E INSTALACIONES

- Cocina con terminado en granito
- Recámara principal con A/C
- Piso porcelanato
- Clósets de madera
- Aluminio en ventanales

## DESCRIPCIÓN DE LA PROPIEDAD

Casa en venta en Altavista Residencial, Argenta, que ofrece 140 m<sup>2</sup> de terreno y 205 m<sup>2</sup> de construcción distribuidos en tres niveles. En el primer nivel destaca un acogedor recibidor, cochera para hasta tres autos, recámara con baño completo, cocina integral con isla y acabado en granito, amplia sala-comedor y un jardín posterior de 24 m<sup>2</sup> ideal para convivir. El segundo nivel alberga una luminosa recámara principal con A/C, baño completo y walking clóset, además de dos recámaras secundarias y otro baño completo. El tercer nivel ofrece un atractivo roof garden de 38 m<sup>2</sup>, una recámara adicional con walking clóset, baño completo y cuarto de servicio. La propiedad cuenta con pisos de porcelanato, clósets de madera y ventanales de aluminio. El coto brinda área de juegos infantiles, terraza con vista panorámica, cancha de futbol, baños y vigilancia con control de acceso, además de cercanía a tiendas, supermercados, centros comerciales, escuelas, restaurantes, bancos y hospitales.

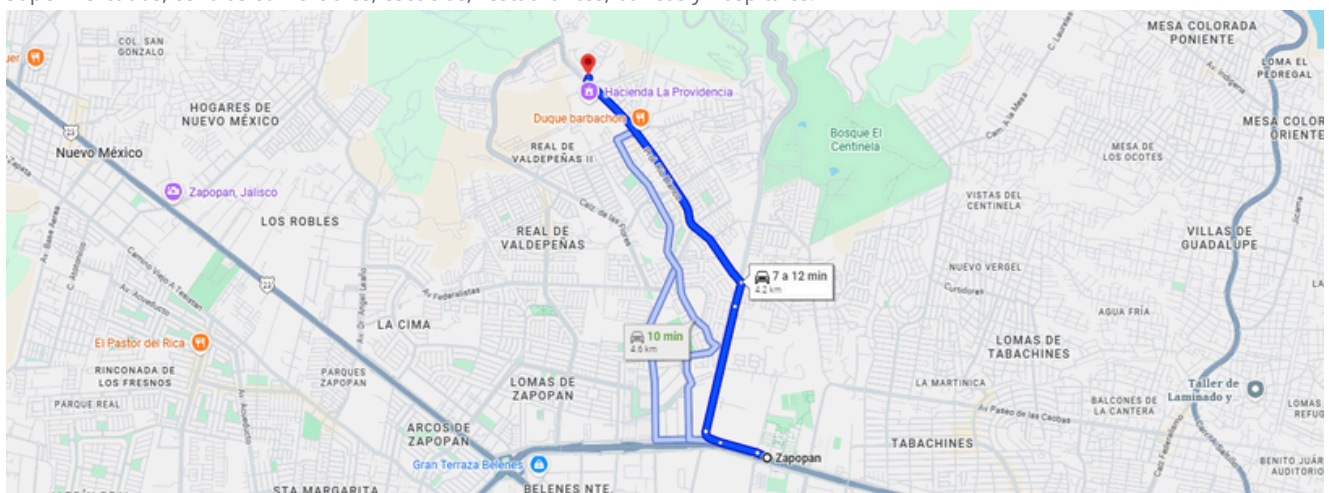

<https://maps.app.goo.gl/dETi67pXFui647rE9>

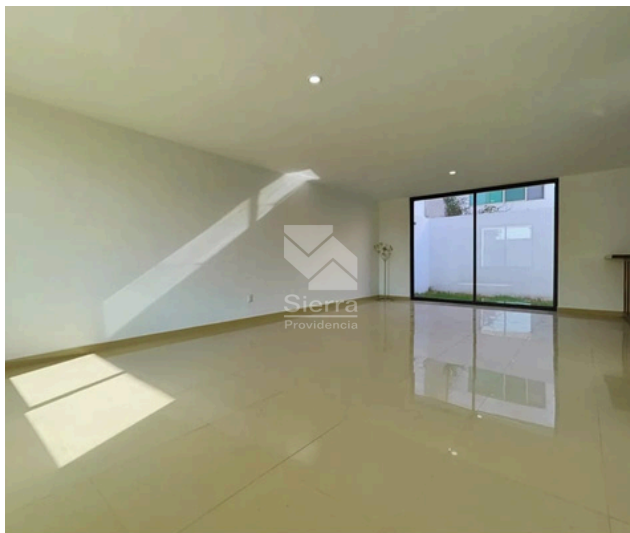

INGRESO

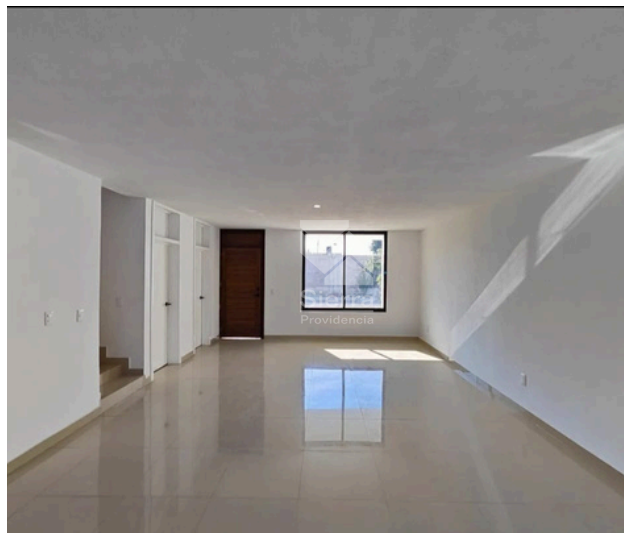

SALA - COMEDOR



SALA - COMEDOR

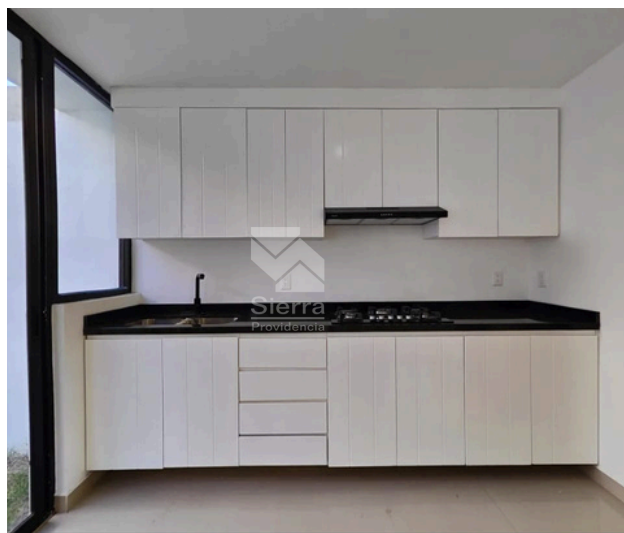

COCINA

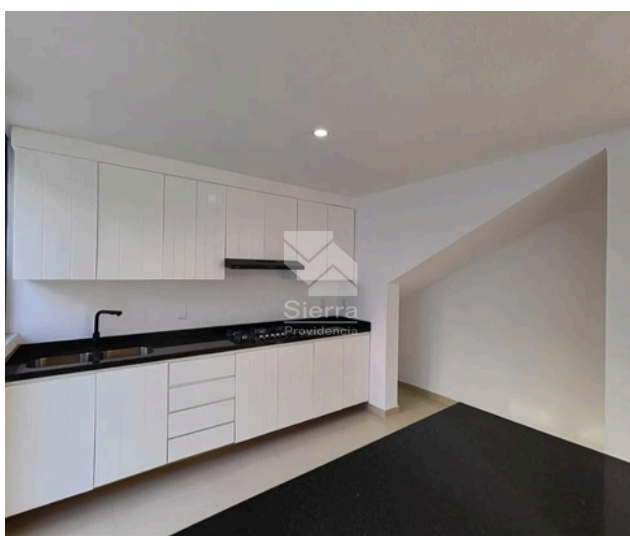

COCINA



JARDÍN

1125

Circuito Medas 365

(33) 1131 2953

Código:EB-UT8933

guardiabetas@sierraprovidencia.com





RECÁMARA



BAÑO COMPLETO

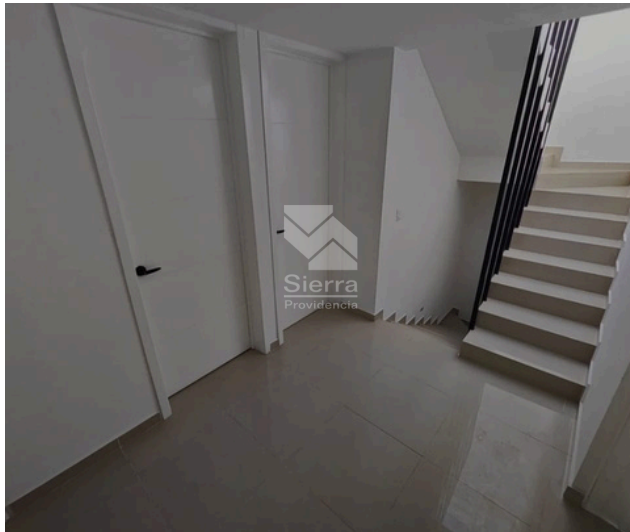

ESCALERAS A SEGUNDO NIVEL

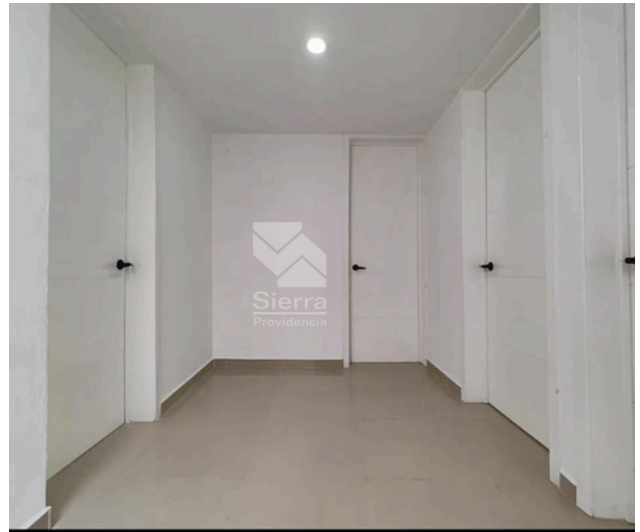

DISTRIBUCIÓN SEGUNDO NIVEL

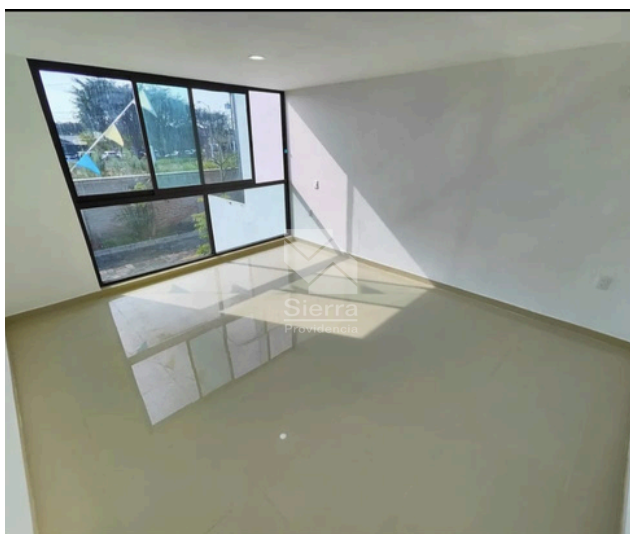

RECÁMARA PRINCIPAL



RECÁMARA PRINCIPAL

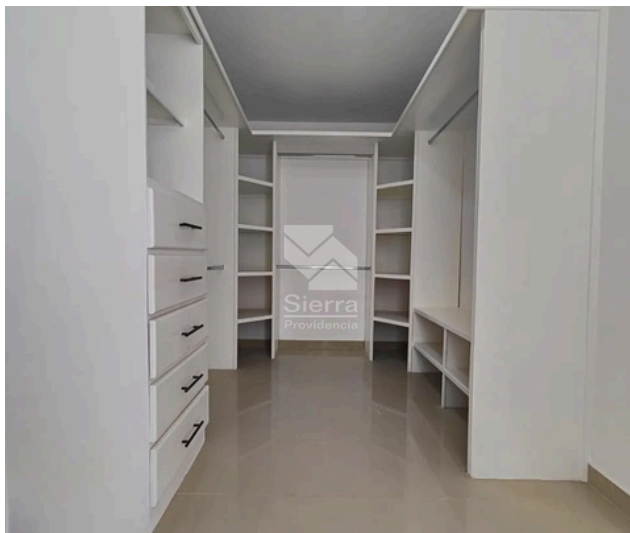

WALKING CLÓSET

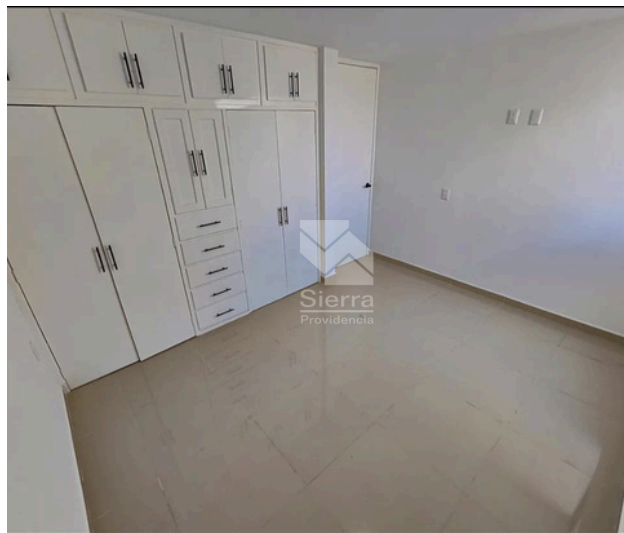

RECÁMARA

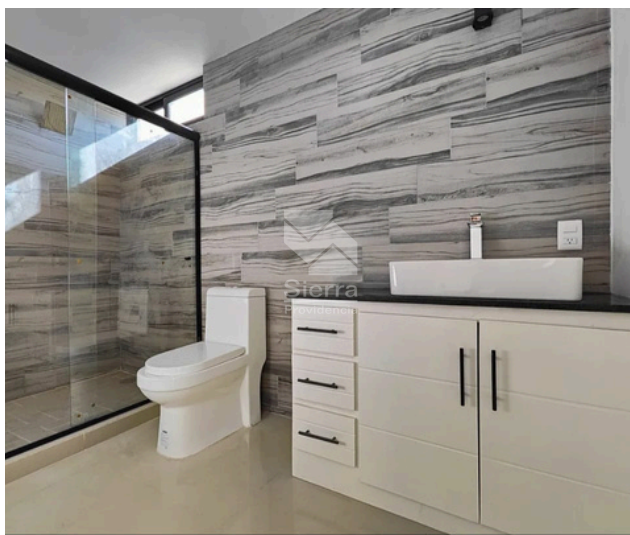

BAÑO COMPLETO

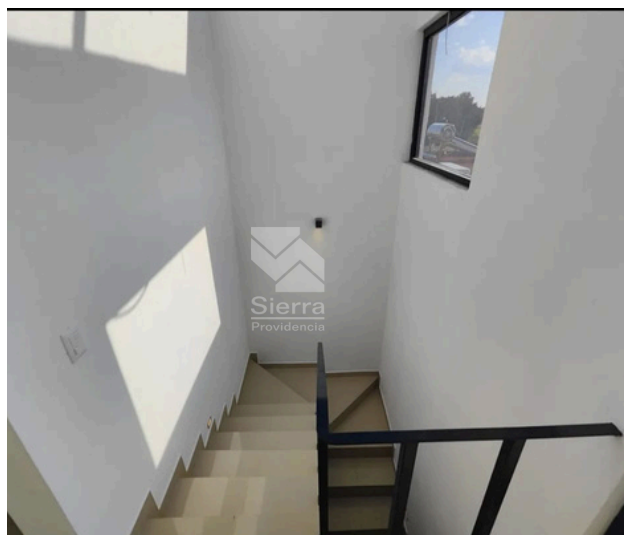

ESCALERAS A TERCER NIVEL

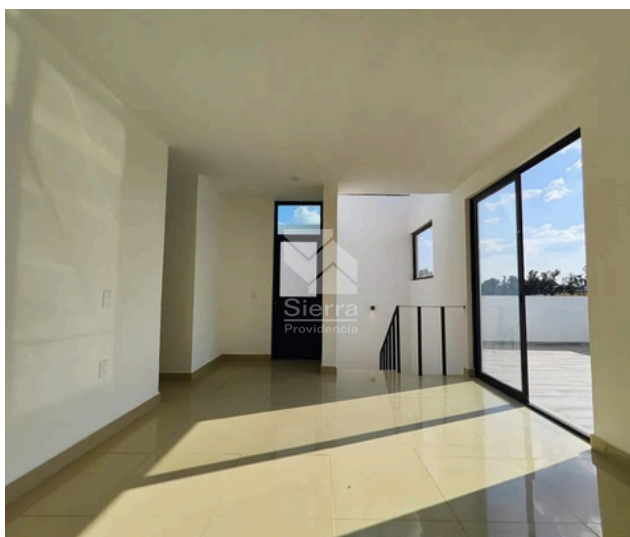

CUARTO 3ER NIVEL

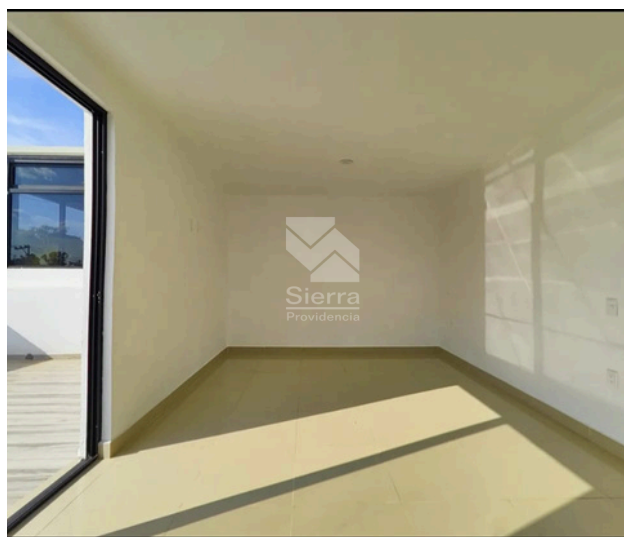

CUARTO 3ER NIVEL

1125

Circuito Medas 365

(33) 1131 2953

Código:EB-UT8933

guardiabet@sierraprovidencia.com





ROOF GARDEN



ROOF GARDEN



TERRAZA



ÁREAS VERDES



ÁREA DE JUEGOS INFANTILES





ÁREAS VERDES



INGRESO A FRACCIONAMIENTO



## CONTACTO



(33) 1131 2953



(33) 2737 2770



[guardiabetas@sierraprovidencia.com](mailto:guardiabetas@sierraprovidencia.com)



Circuito Medas No. 365,  
Col. Altamira 45160,  
Zapopan, Jalisco, México