

TABLA DE ÁREAS	
SUPERFICIE DEL TERRENO.....	799.47m2
PLANTA BAJA.....	263.73M2
PLANTA ALTA.....	304.86 M2
TOTAL M2 DE CONSTRUCCIÓN	568.59M2
COS MAX 50%.....	45.79% - 366.05M2
CUS MAX 90%.....	71.12% - 568.59M2

PLANTA BAJA

DESNIVEL

Proyecto:
CASA YCC 301

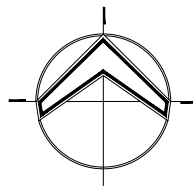

Símbolos y Observaciones:

- INDICADOR DE NIVEL
- INDICADOR DE NIVEL DE PISO TERMINADO
- INDICADOR DE NIVEL DE LOSA TERMINADA
- INDICADOR DE NIVEL DE CIMENTACIÓN
- INDICADOR DE NIVEL DE PISO DE PIEDRA
- INDICADOR DE NIVEL DE MURO TERMINADO
- INDICADOR DE NIVEL DE CIMENTACIÓN
- INDICADOR DE NIVEL DE ALERIO
- INDICADOR DE NIVEL DE PISO TERMINADO
- INDICADOR DE NIVEL DE LOSA TERMINADA
- INDICADOR DE NIVEL DE PISO DE PIEDRA
- INDICADOR DE NIVEL DE MURO TERMINADO
- INDICADOR DE NIVEL DE CIMENTACIÓN
- INDICADOR DE NIVEL DE ALERIO
- INDICADOR DE DIRECCIÓN DE PENDIENTE
- INDICADOR DE SUBE
- INDICADOR DE BAJA

Responsable Proyecto:

ARQ.MÉLODIE PICHON

Responsable Ejecutivo:

ARQ.MÉLODIE PICHON

Dirección del predio:

YUCATÁN COUNTRY CLUB
Nº 301

Localización:

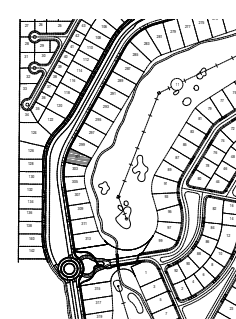

Ubicación:

MÉRIDA, YUCATÁN

Proyecto:
CASA YCC 301

Propietario:
SR. RICARDO GARCIA

Responsable:
DESNIVEL ARQUITECTOS

Fecha:
OCTUBRE 2024

Escala:
1:100

ARQ-01

PLANO
ARQUITECTÓNICO



TABLA DE ÁREAS	
SUPERFICIE DEL TERRENO.....	799.47m2
PLANTA BAJA.....	263.73M2
PLANTA ALTA.....	304.86 M2
TOTAL M2 DE CONSTRUCCIÓN	568.59M2
COS MAX 50%.....	45.79% - 366.05M2
CUS MAX 90%.....	71.12% - 568.59M2

PLANTA ALTA

DESNIVEL

Proyecto:
CASA YCC 301

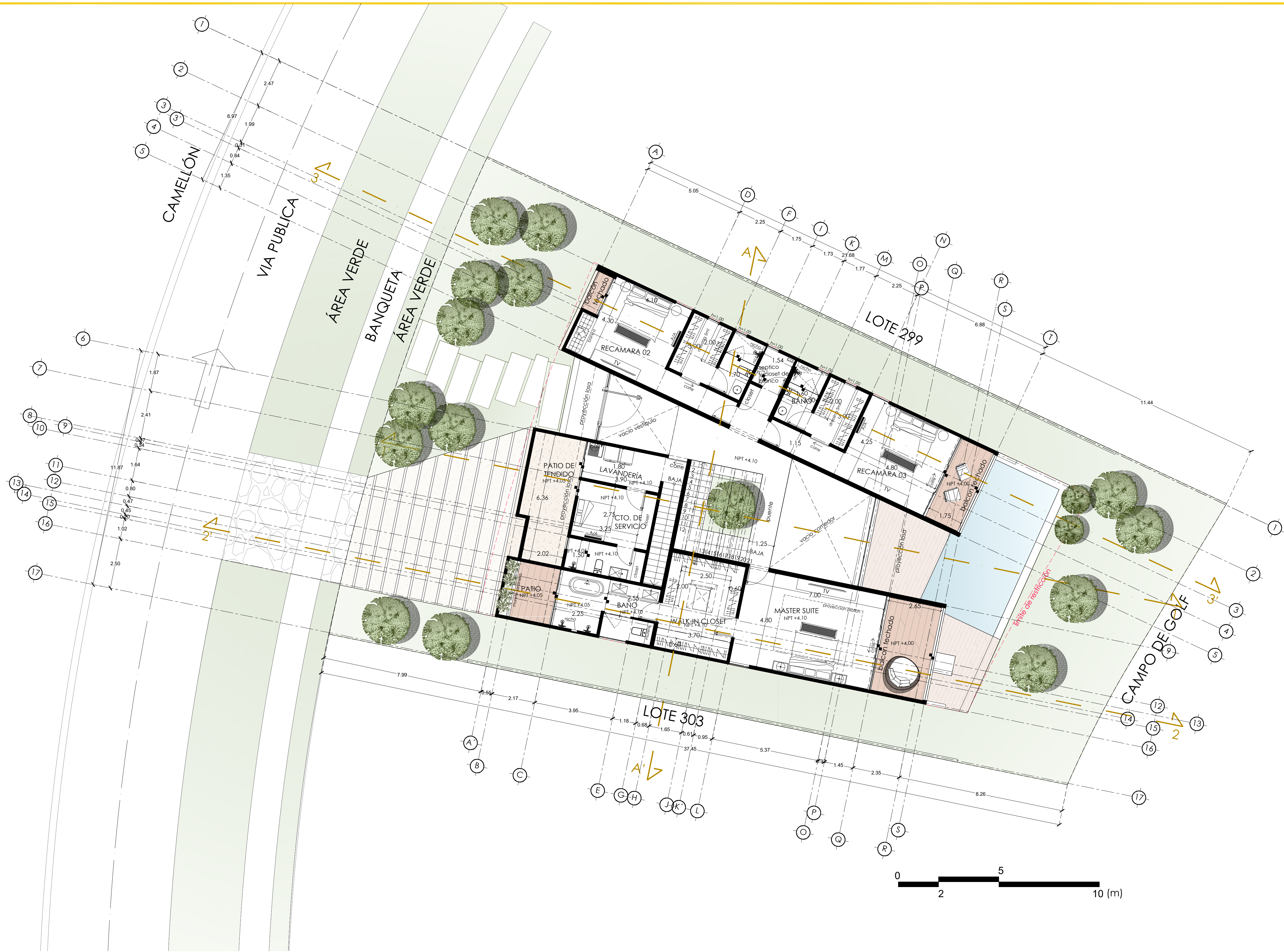
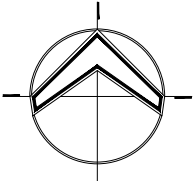

Símbolos y Observaciones:

- INDICA CAMBIO DE NIVEL
- INDICA NIVEL DE PISO TERMINADO
- INDICA NIVEL DE LOSA TERMINADA
- INDICA NIVEL SOBRE NIVEL
- INDICA NIVEL DE PISO
- INDICA NIVEL DE MURO TERMINADO
- INDICA NIVEL DE CUBIERTA
- INDICA NIVEL DE ALERO
- INDICA NIVEL DE PISO TERMINADO
- INDICA NIVEL DE LOSA TERMINADA
- INDICA NIVEL SOBRE NIVEL
- INDICA NIVEL DE PISO
- INDICA NIVEL DE MURO TERMINADO
- INDICA NIVEL DE CUBIERTA
- INDICA NIVEL DE ALERO
- INDICA DIRECCIÓN DE PENDIENTE
- INDICA PENDIENTE
- INDICA BAJA

Responsable Proyecto:
ARQ.MÉLODIE PICHON

Responsable Ejecutivo:
ARQ.MÉLODIE PICHON

Dirección del predio:
YUCATÁN COUNTRY CLUB
Nº 301

Localización:

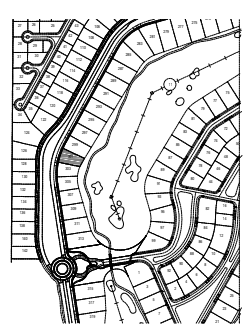

Ubicación:
MÉRIDA, YUCATÁN

Proyecto:
CASA YCC 301

Propietario:
SR. RICARDO GARCIA

Responsable:
DESNIVEL ARQUITECTOS

Fecha:
OCTUBRE 2024

Escala:
1:100

ARQ-02

PLANO
ARQUITECTÓNICO

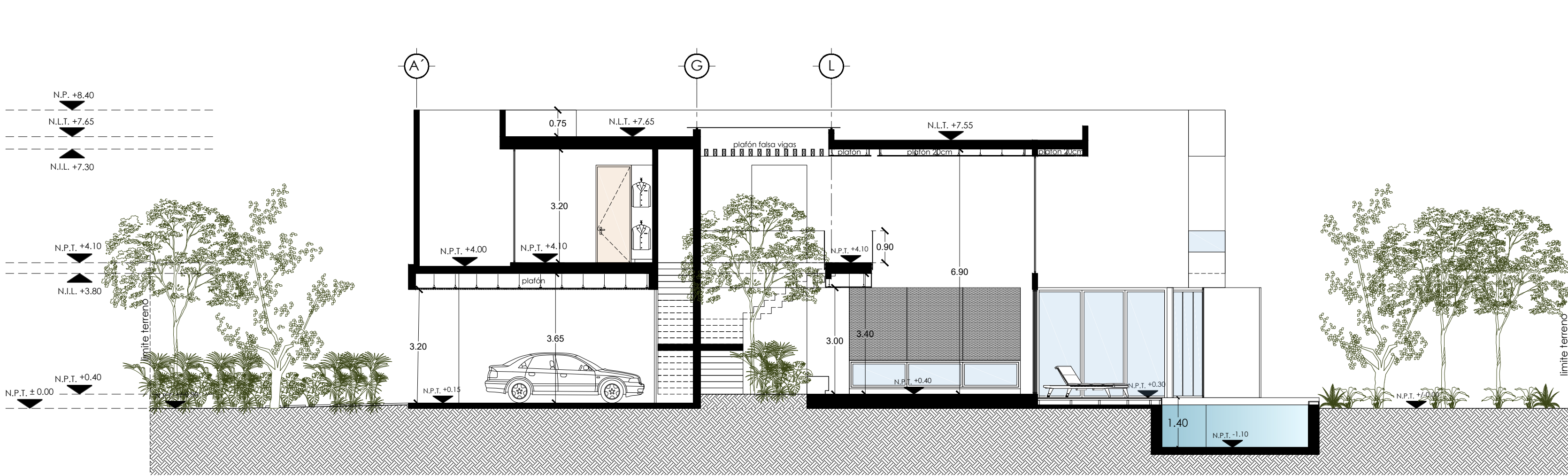

CORTE 1-1'

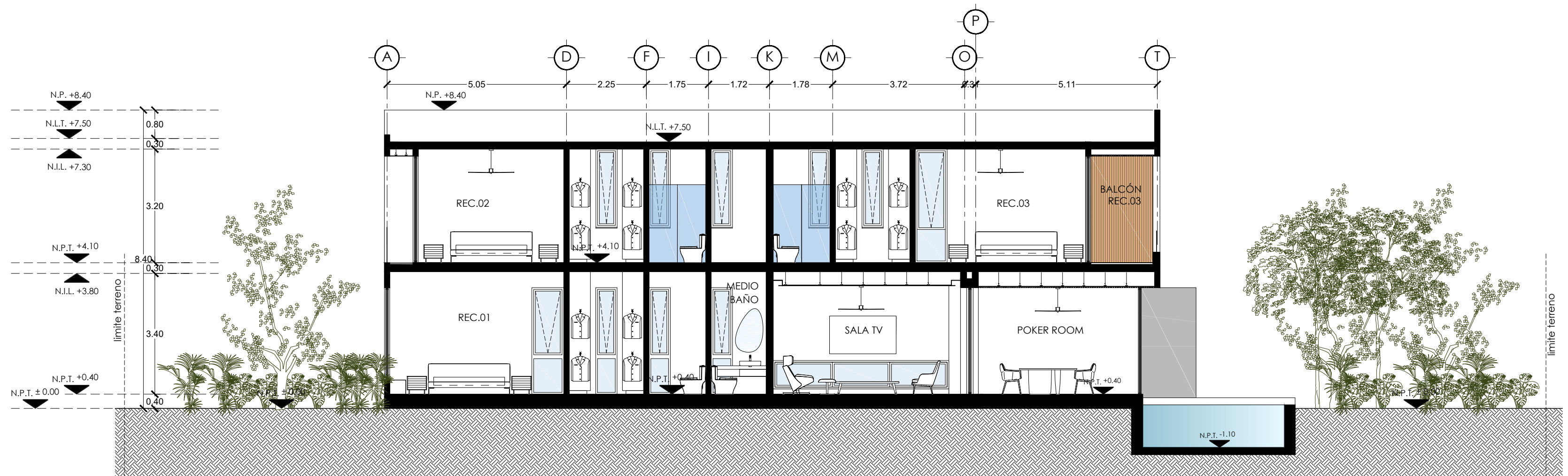

CORTE 3-3'

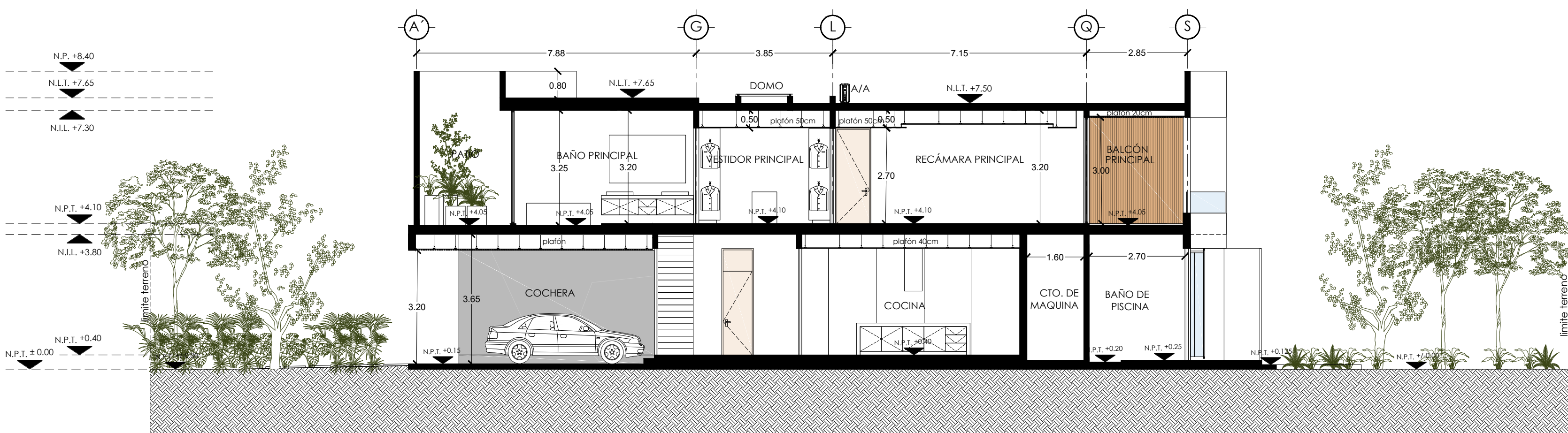

CORTE 2-2'

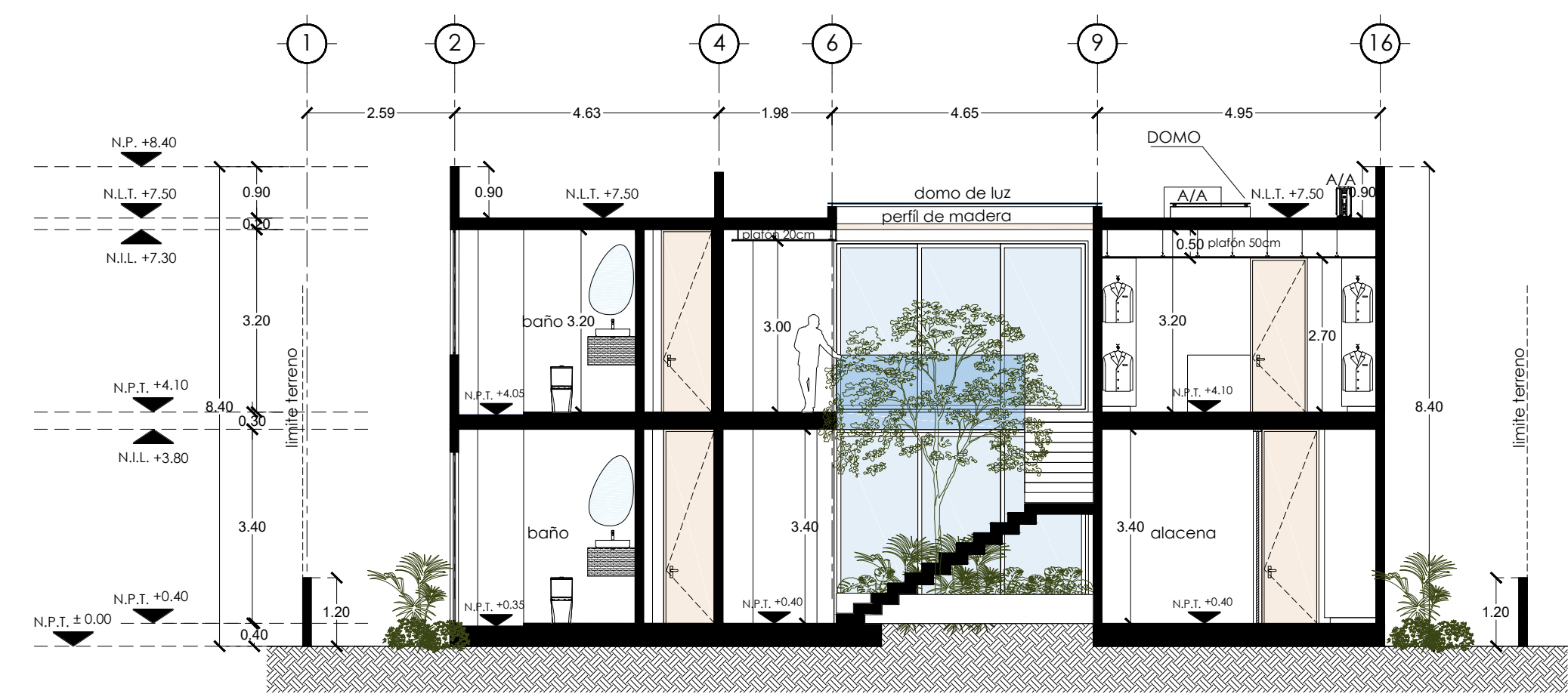

CORTE A-A'

PLANTA AZOTEA

DESNIVEL

Proyecto:
CASA YCC 301

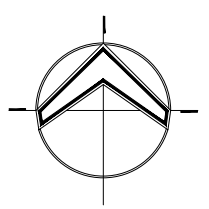

- Simbología y Observaciones:**
- INDICA CAMBIO DE NIVEL
 - INDICA NIVEL DE PISO TERMINADO
 - INDICA NIVEL DE LOSA TERMINADA
 - INDICA NIVEL SOBRE TERRENO
 - INDICA NIVEL DE PRETIL
 - INDICA NIVEL DE MURO TERMINADO
 - INDICA NIVEL DE CUBIERTA
 - INDICA NIVEL DE ALERO
 - INDICA NIVEL DE PISO TERMINADO
 - INDICA NIVEL DE LOSA TERMINADA
 - INDICA NIVEL SOBRE TERRENO
 - INDICA NIVEL DE PRETIL
 - INDICA NIVEL DE MURO TERMINADO
 - INDICA NIVEL INFERIOR DE LOSA
 - INDICA NIVEL DE CUBIERTA
 - INDICA NIVEL DE ALERO
 - INDICA DIRECCIÓN DE PENDIENTE
 - SUBE
 - BAJA

Responsable Proyecto:
ARQ.MÉLODIE PICHON

Responsable Ejecutivo:
ARQ.MÉLODIE PICHON

Dirección del predio:
YUCATÁN COUNTRY CLUB
Nº 301



Ubicación:
MÉRIDA, YUCATÁN

Proyecto:
CASA YCC 301

Propietario:
SR. RICARDO GARCIA

Responsable:
DESNIVEL ARQUITECTOS

Fecha:
06/05/2024

Escala:
1:100

ARQ-04

CORTES
ARQUITECTÓNICO

EL CONTENIDO DE ESTE PLANO DEBERÁ VERIFICARSE CON LAS MEDIDAS TOMADAS EN EL SITIO. CUALQUIER DISCREPANCIA DEBERÁ SER CONSULTADA CON LA DIRECCIÓN DE LA OBRA ANTES DE LA EJECUCIÓN DE LOS TRABAJOS. LOS CRITERIOS DE INSTALACIONES Y ESTRUCTURAS SE TENDRÁN QUE CONSULTAR CON ESPECIALISTAS EN CADA MATERIA ANTES DE SU EJECUCIÓN.
EL CONTENIDO DE ESTE PLANO Y SU INFORMACIÓN, ÚNICAMENTE PODRÁ SER USADA EN EL PROYECTO PARA EL CUAL HA SIDO EDITADO Y NO PODRÁ SER REPRODUCIDO TOTAL O PARCIALMENTE POR MEDIOS MECÁNICOS, ELECTRÓNICOS O FOTOGRÁFICOS O CUALQUIER OTRO MEDIO SIN LA PREVIA AUTORIZACIÓN POR ESCRITO DE DESNIVEL ARQUITECTOS. COTAS Y NIVELES EXPRESADAS EN METROS.

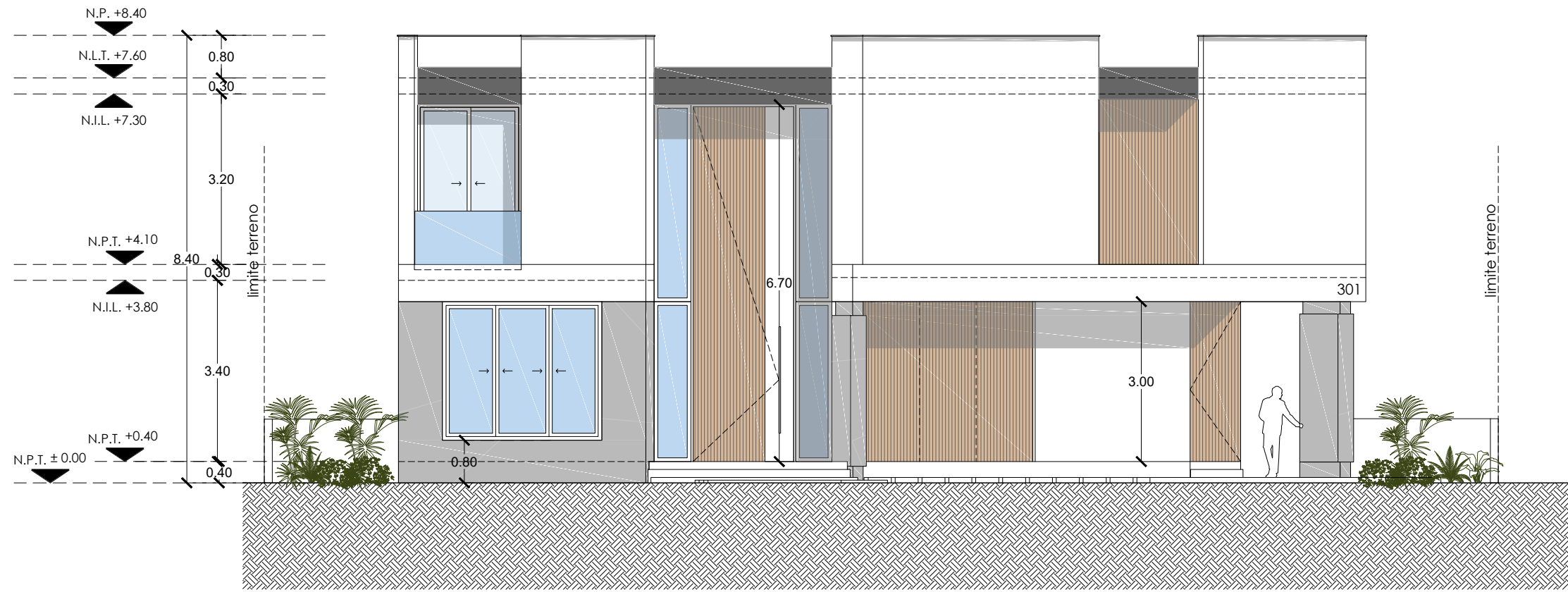

FACHADA FRONTAL

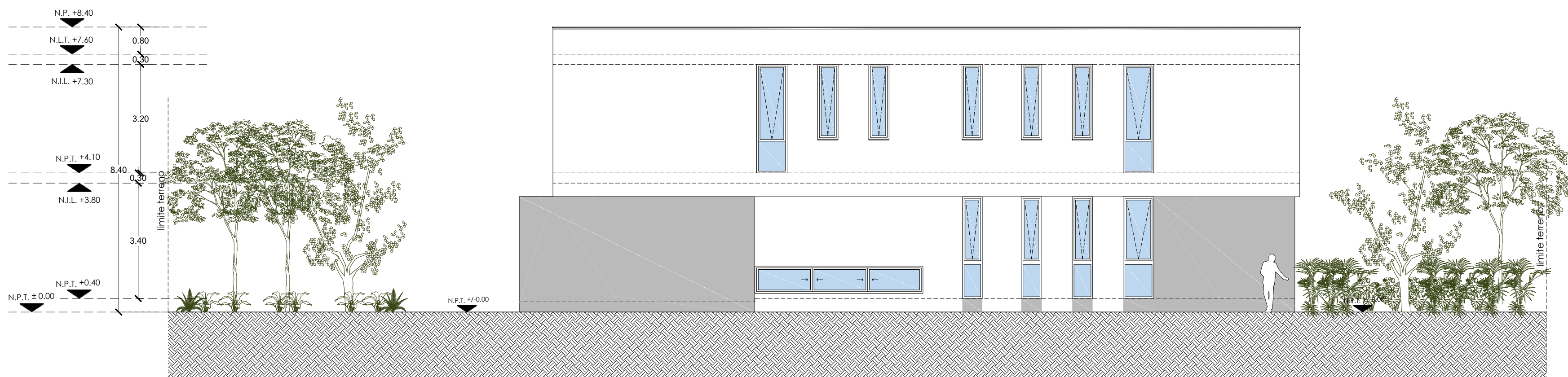

FACHADA LATERAL IZQUIERDA

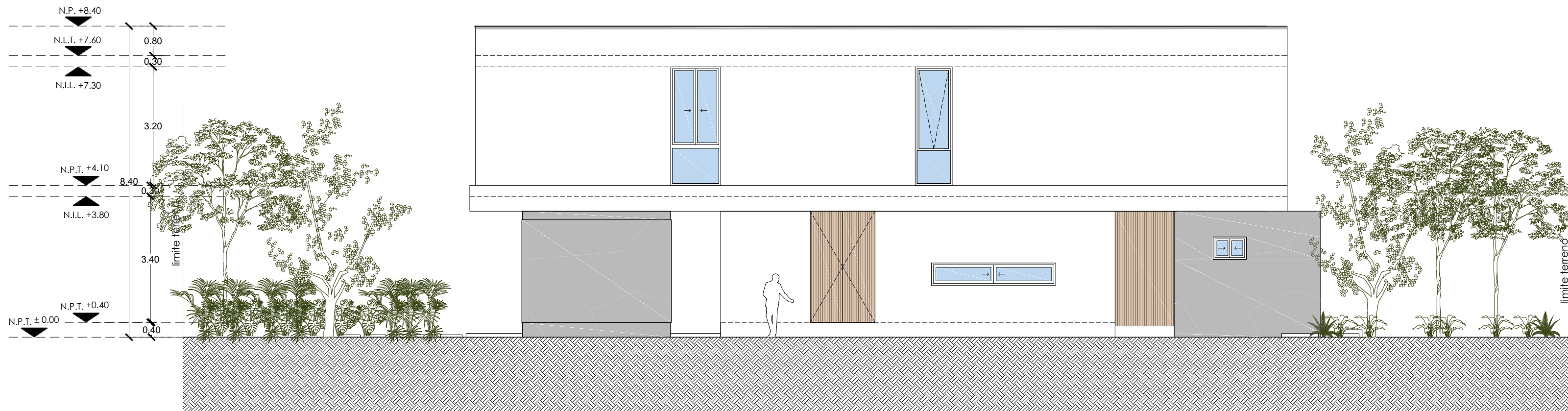

FACHADA LATERAL DERECHA

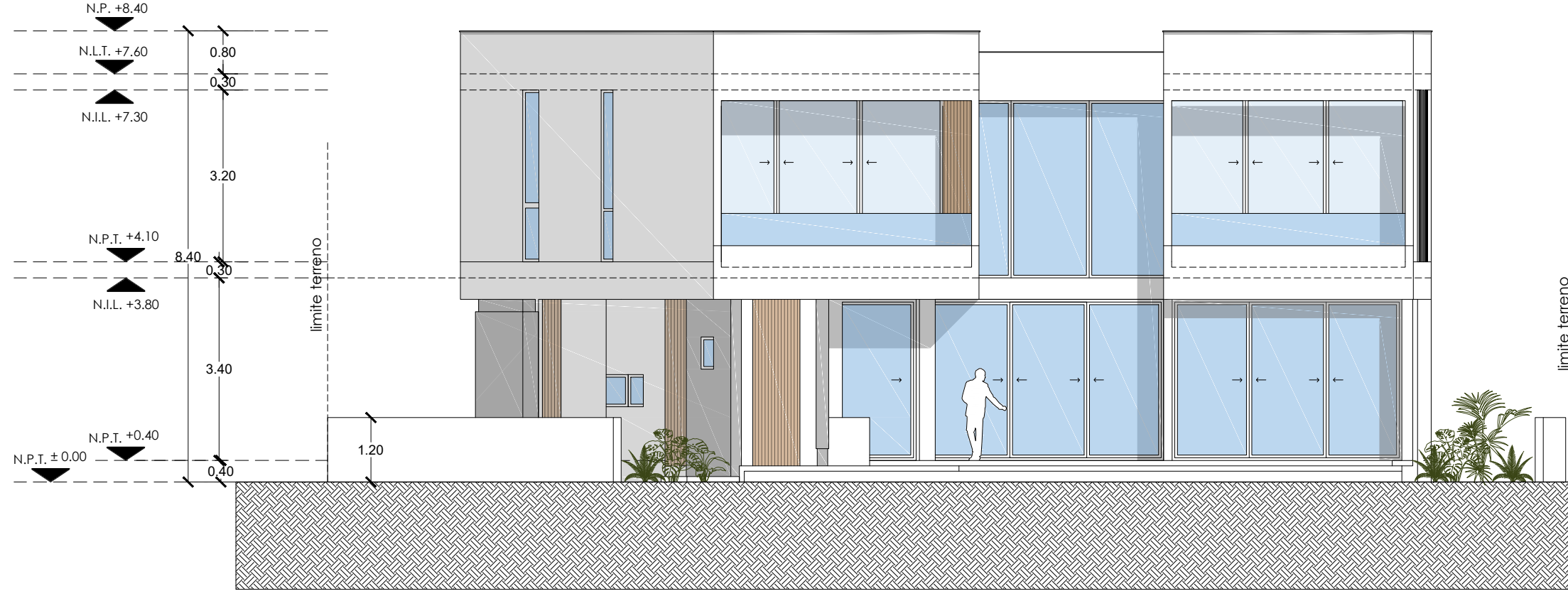

FACHADA TRASERA

PLANTA AZOTEA

DESNIVEL

Proyecto:
CASA YCC 301

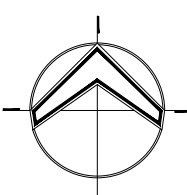

Símbolos y Observaciones:

- INDICA CAMBIO DE NIVEL
- N.P.T. ± 0.00 INDICA NIVEL DE PISO TERMINADO
- N.L.T. ± 0.00 INDICA NIVEL DE LOSA TERMINADA
- N.L.L. ± 0.00 INDICA NIVEL DE CIMENTACIÓN
- N.P. ± 0.00 INDICA NIVEL DE PISO
- N.M. ± 0.00 INDICA NIVEL DE MURO TERMINADO
- N.C. ± 0.00 INDICA NIVEL DE CIMENTACIÓN
- N.A. ± 0.00 INDICA NIVEL DE ALERO
- INDICA NIVEL DE PISO TERMINADO
- INDICA NIVEL DE LOSA TERMINADA
- INDICA NIVEL SOBRE TAPAJE
- INDICA NIVEL DE PISO
- INDICA NIVEL DE MURO TERMINADO
- INDICA NIVEL INFERIOR DE LOSA
- INDICA NIVEL DE CIMENTACIÓN
- INDICA NIVEL DE ALERO
- INDICA DIRECCIÓN DE PENDIENTE
- ↑ SUBE
- ↓ BAJA

Responsable Proyecto:

ARQ.MÉLODIE PICHON

Responsable Ejecutivo:

ARQ.MÉLODIE PICHON

Dirección del predio:

YUCATÁN COUNTRY CLUB
Nº 301

Localización:

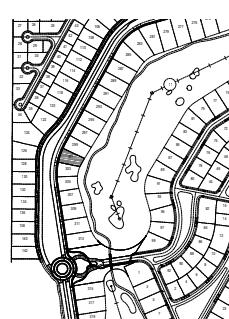

Ubicación:

MÉRIDA, YUCATÁN

Proyecto:

CASA YCC 301

Propietario:

SR. RICARDO GARCIA

Responsable:

DESNIVEL ARQUITECTOS

Fecha:

OCTUBRE 2024

Escala:

1:100

ARQ-05

PLANO
ARQUITECTÓNICO