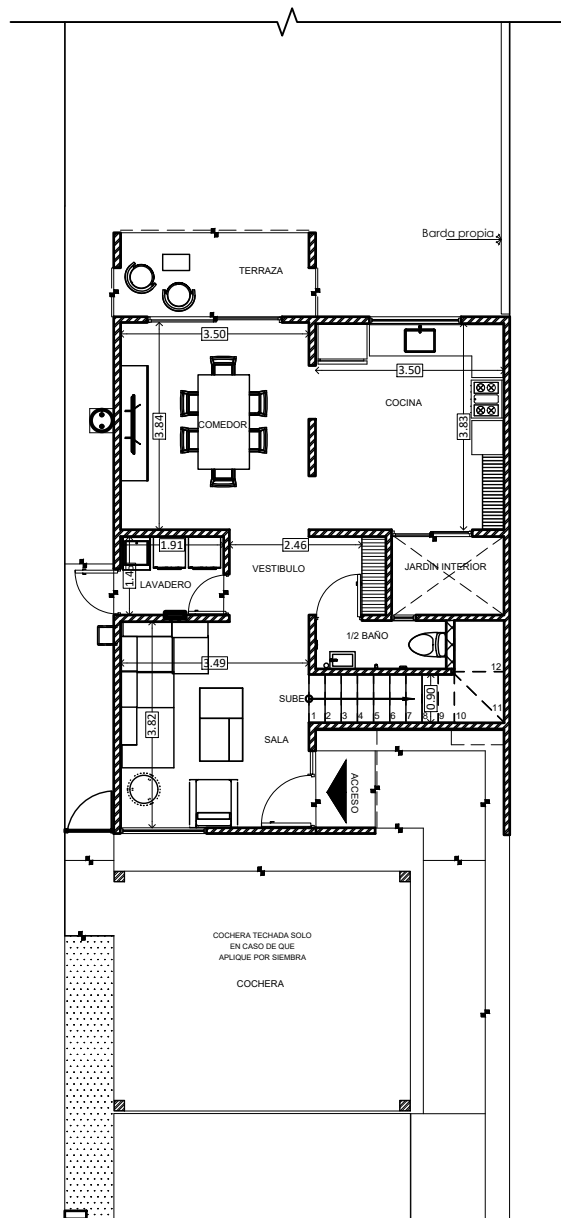
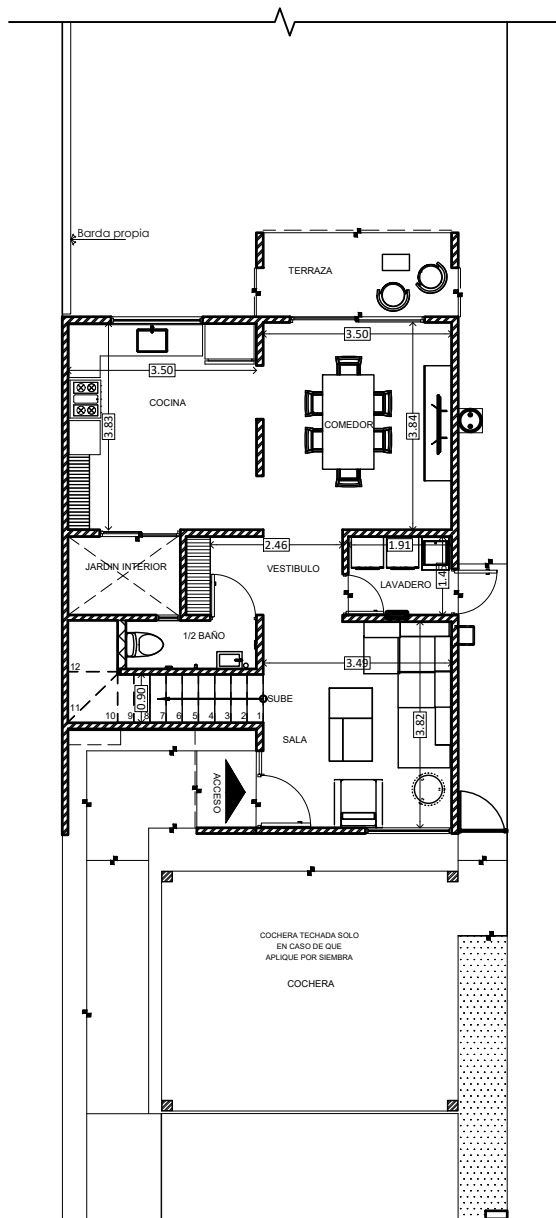

NOTAS:

- ES DE ADVERTIR QUE DEBIDO AL ERROR HUMANO QUE PUEDE PRESENTARSE EN ACABADOS, EXISTE LA POSIBILIDAD DE UNA MINIMA DIFERENCIA EN MEDIDAS FINALES.
- PARA CUALQUIER MODIFICACIÓN RESPECTO DE LAS BARDAS CIRCUNDANTES A LA PRESENTE UNIDAD PRIVATIVA, SE DEBERÁN CONSULTAR PREVIAMENTE LAS RESTRICCIONES ESTABLECIDAS EN EL REGLAMENTO DE EDIFICACIONES DEL CONDOMINIO.

PROTOTIPO:**QUETZAL****CONSTRUCCION:****114.06 M2****PROYECTO:****CASA HABITACION****TIPO DE PLANO:****PROMESA****CERRADA 12,17 Y 19**

EL PRESENTE DOCUMENTO ESQUEMATIZA EL PROTOTIPO DE VIVIENDA ELEGIDO SEMBRADO CON PASILLO DERECHO Y PASILLO IZQUIERDO. FAVOR DE CONSULTAR SIEMBRA FINAL PARA DETERMINAR EL APLICABLE A SU VIVIENDA

**PASILLO IZQUIERDO****PASILLO DERECHO**

El contenido de este plano y todos sus diseños, invenciones y detalles, son exclusiva propiedad de Banca Mifel, Sociedad Anónima, institución de Banca Múltiple, Grupo Financiero Mifel, Fideicomiso 3808/2020, los cuales se reservan el derecho de autor. Su contenido e información únicamente podrá ser usado en el proyecto para el cual ha sido editado y se prohíbe su reproducción total o parcial por medios mecánicos, electrónicos, fotográficos o cualquier otro, sin previa autorización por escrito de Banca Mifel, Sociedad Anónima, institución de Banca Múltiple, Grupo Financiero Mifel, Fideicomiso 3808/2020.

DESARROLLO:**ESTELA
NATIVA**

NOTAS:

- ES DE ADVERTIR QUE DEBIDO AL ERROR HUMANO QUE PUEDE PRESENTARSE EN ACABADOS, EXISTE LA POSIBILIDAD DE UNA MINIMA DIFERENCIA EN MEDIDAS FINALES.
- PARA CUALQUIER MODIFICACIÓN RESPECTO DE LAS BARDAS CIRCUNDANTES A LA PRESENTE UNIDAD PRIVATIVA, SE DEBERÁN CONSULTAR PREVIAMENTE LAS RESTRICCIONES ESTABLECIDAS EN EL REGLAMENTO DE EDIFICACIONES DEL CONDOMINIO.

PROTOTIPO:**QUETZAL****CONSTRUCCION:****114.06 M2****PROYECTO:****CASA HABITACION****TIPO DE PLANO:****PROMESA****CERRADA 12,17 Y 19**

EL PRESENTE DOCUMENTO ESQUEMATIZA EL PROTOTIPO DE VIVIENDA ELEGIDO SEMBRADO CON PASILLO DERECHO Y PASILLO IZQUIERDO. FAVOR DE CONSULTAR SIEMBRA FINAL PARA DETERMINAR EL APLICABLE A SU VIVIENDA

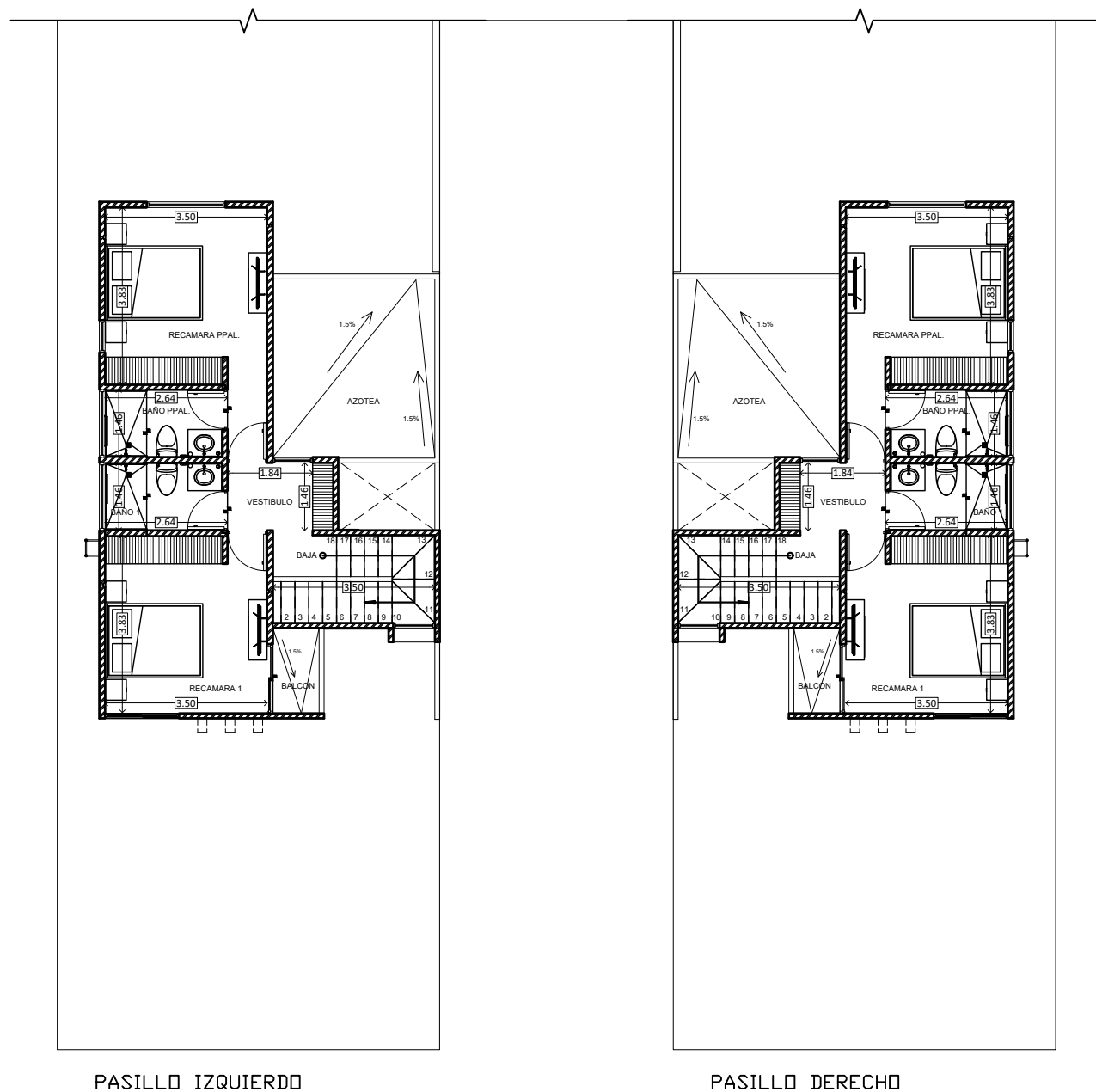

El contenido de este plano y todos sus diseños, invenciones y detalles, son exclusiva propiedad de Banca Mifel, Sociedad Anónima, institución de Banca Multiple, Grupo Financiero Mifel, Fideicomiso 3808/2020, los cuales se reservan el derecho de autor. Su contenido e información únicamente podrá ser usado en el proyecto para el cual ha sido editado y se prohíbe su reproducción total o parcial por medios mecánicos, electrónicos, fotográficos o cualquier otro, sin previa autorización por escrito de Banca Mifel, Sociedad Anónima, institución de Banca Multiple, Grupo Financiero Mifel, Fideicomiso 3808/2020.

DESARROLLO:**ESTELA
NATIVA**