

Departamento en Venta

Mariano Otero - Punta Foresta A1-503



A 5.6 km de Plaza La Perla



SUPERFICIE: 95.02 M2

NIVEL: 4

Precio: \$2,300,000.00

Mtto: \$1,200.00

DIRECCIÓN

Prolongación Av. Tepeyac 1080 int A1-503
López Portillo el Garabato, Zapopan, Jalisco.
Entre Malecón y Tlaloc

1125

Circuito Medas 365

(33) 1131 8680

Código:EB-UP8382

guardiasinergia@sierraprovidencia.com

DESCRIPCIÓN DE LAS ÁREAS

Edad: 2 años

- Sala con balcón
- Comedor
- Cocina
- Área de lavado
- Baño completo
- 2 Recámaras secundarias (comparten balcón)
- Recámara principal con baño completo
- 1 Cajon de estacionamiento

ACABADOS E INSTALACIONES

- Pisos de cerámica de 40x40
- Paredes de sala y comedor de ladrillo aparente
- Luces led
- Clóset de madera
- Puerta principal de tambor con marco de madera
- Puerta de patio de aluminio
- Ventanería de aluminio color negro

AREAS COMUNES

- Terraza para eventos
- Juegos infantiles
- Cancha de basquet y voleibol
- Áreas verdes
- Asadores

SERVICIOS DE LA ZONA

- Tiendas de conveniencia
- Supermercados
- Centros comerciales
- Escuelas, colegios y universidades
- Zona de restaurantes
- Bancos
- Hospitales
- Templos

DESCRIPCIÓN DE LA PROPIEDAD

Departamento en venta en Mariano Otero, dentro del exclusivo desarrollo Punta Foresta, con una superficie de 95.02 m², ubicado en el 4° nivel. El espacio está cuidadosamente distribuido para brindar confort y funcionalidad. Cuenta con sala con balcón, comedor, cocina integral y área de lavado. Dispone de un baño completo, dos recámaras secundarias que comparten balcón y una recámara principal con baño privado. Incluye un cajón de estacionamiento. Los acabados destacan por su calidad: pisos de cerámica de 40x40, paredes de sala y comedor con ladrillo aparente, iluminación LED, clósets de madera, puerta principal de tambor con marco de madera, puerta de patio y ventanería de aluminio color negro. El condominio ofrece excelentes áreas comunes como terraza para eventos, juegos infantiles, cancha de básquet y voleibol, áreas verdes y asadores. La zona cuenta con todos los servicios: tiendas, supermercados, centros comerciales, escuelas, universidades, restaurantes, bancos, hospitales y templos.

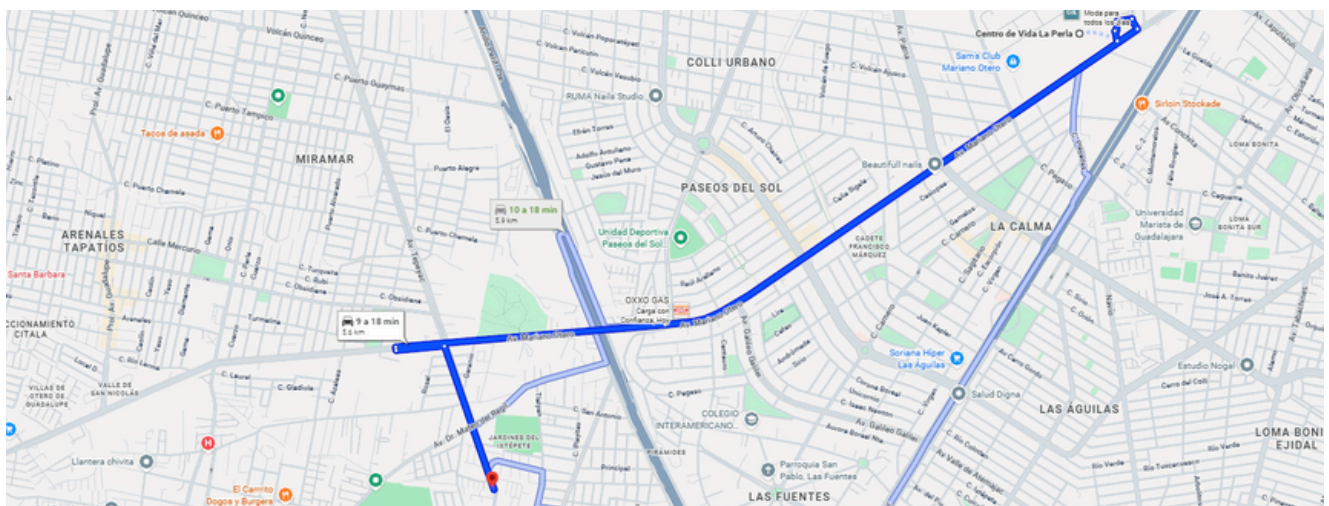

<https://maps.app.goo.gl/6zkGwgppPYoXEKB4t9>



INGRESO A FRACCIONAMIENTO



TORRE DE DEPARTAMENTO



INGRESO A DEPARTAMENTO



COMEDOR

1125

Circuito Medas 365

(33) 1131 8680

Código:EB-UP8382

guardiasinergia@sierraprovidencia.com

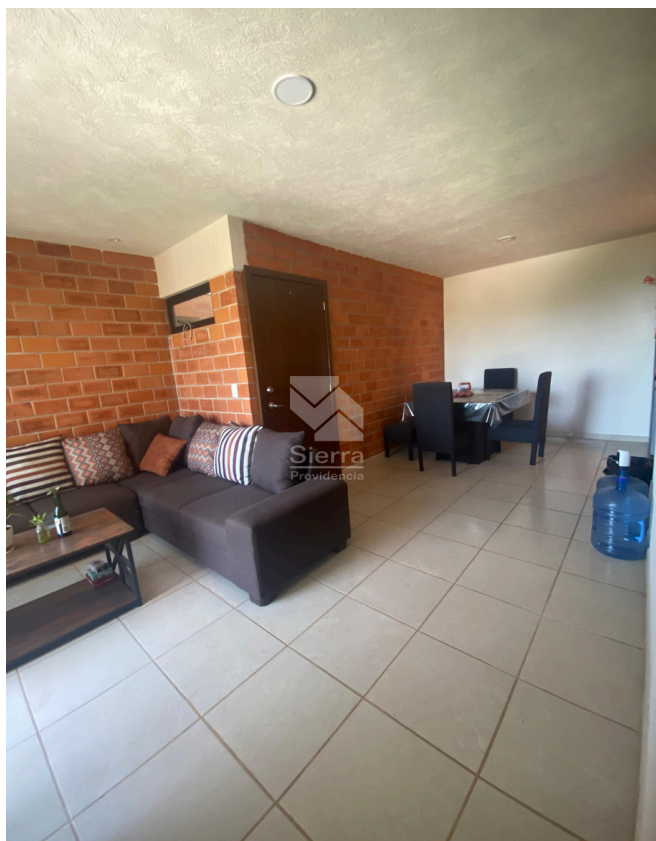

SALA - COMEDOR



SALA



COCINA



ÁREA DE LAVADO

1125

Circuito Medas 365

(33) 1131 8680

Código:EB-UP8382

guardiasinergia@sierraprovidencia.com

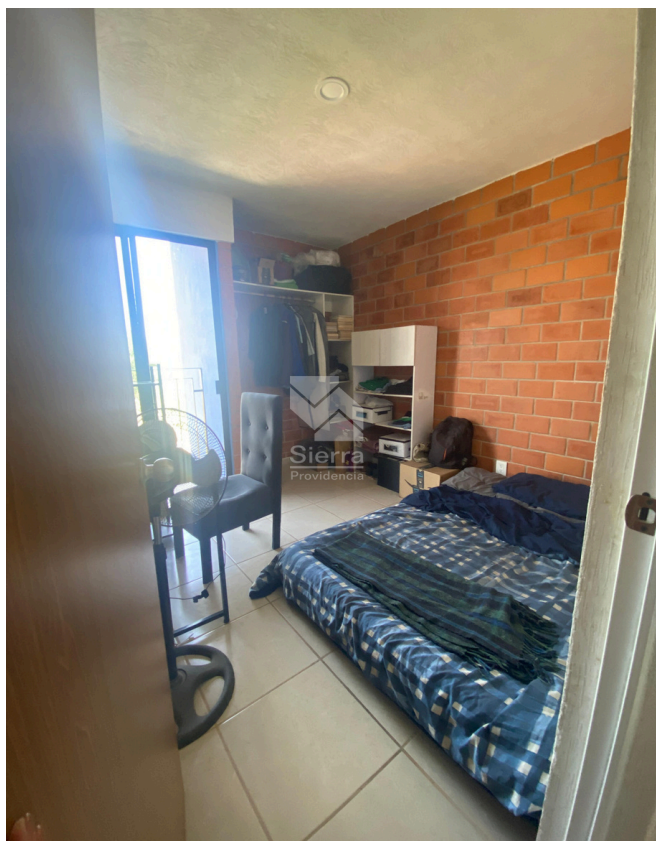

RECÁMARA SECUNDARIA 1



RECÁMARA SECUNDARIA 2



BAÑO COMPARTIDO

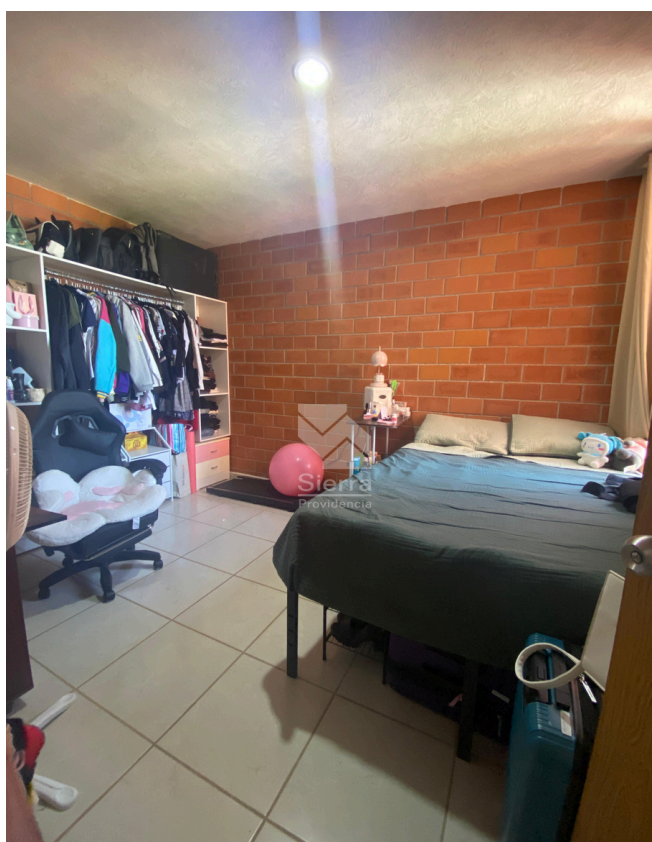

RECÁMARA PRINCIPAL

1125

Circuito Medas 365

(33) 1131 8680

Código:EB-UP8382

guardiasinergia@sierraprovidencia.com



BAÑO RECÁMARA PRINCIPAL



TERRAZA



TERRAZA



CANCHA DEPORTIVA

1125

Circuito Medas 365

(33) 1131 8680

Código:EB-UP8382

guardiasinergia@sierraprovidencia.com



CANCHA DEPORTIVA



ÁREA DE JUEGOS INFANTILES



JUEGOS INFANTILES - LAGO



CICLO PUERTO

1125

Circuito Medas 365

(33) 1131 8680

Código:EB-UP8382

guardiasinergia@sierraprovidencia.com



CONTACTO



(33) 1131 8680



(33) 3342 6464



guardiasinergia@sierraprovidencia.com



Circuito Medas No. 365,
Col. Altamira 45160,
Zapopan, Jalisco, México