

PLANO DE DEPARTAMENTO

**1502** Superficie: 111.21 m<sup>2</sup>  
107.90m<sup>2</sup> interior + 3.31m<sup>2</sup> terraza

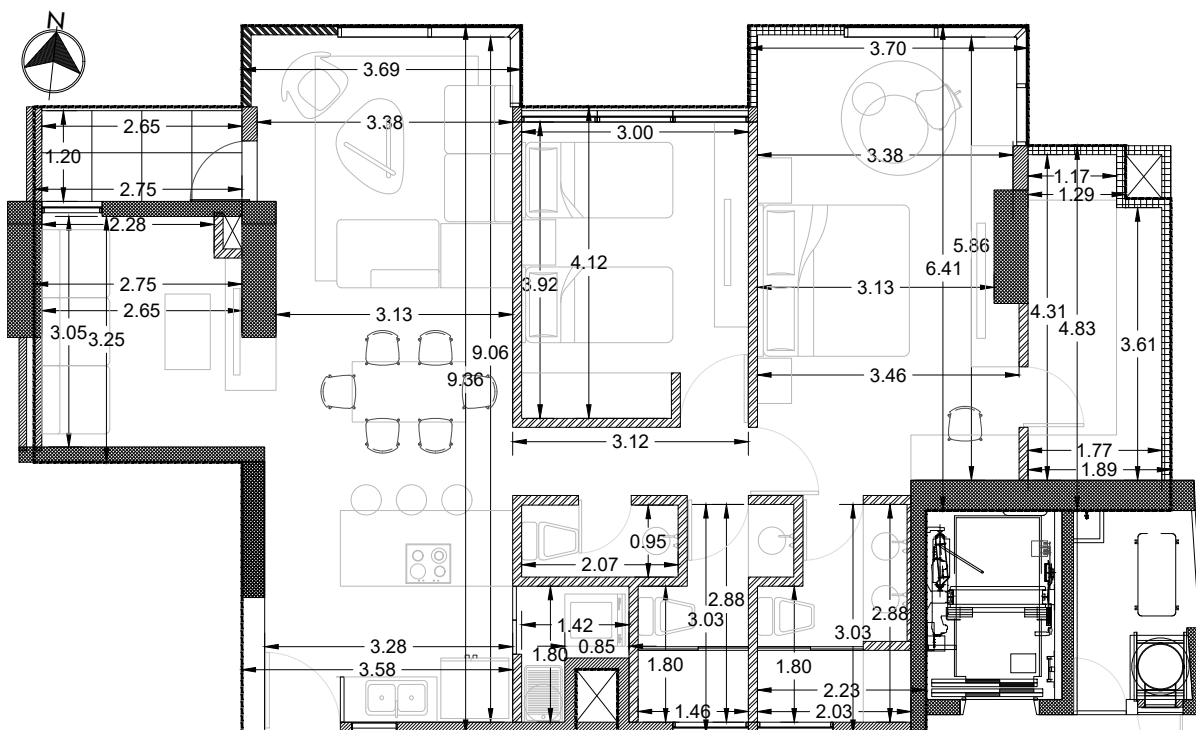

**Mun**  
THE  
NEW  
WAY  
OF  
LIVING



**Planta arquitectónica**  
**Escala 1:100**



**Ubicación en Planta**

AZOTEA

N29  
N28  
N27  
N26  
N25  
N24  
N23  
N22  
N21  
N20  
N19  
N18  
N17  
N16  
N15  
N14  
N12  
N11  
N10  
N9  
N8  
N7  
E6  
E5  
E4  
E3  
E2  
PB  
S1  
S2

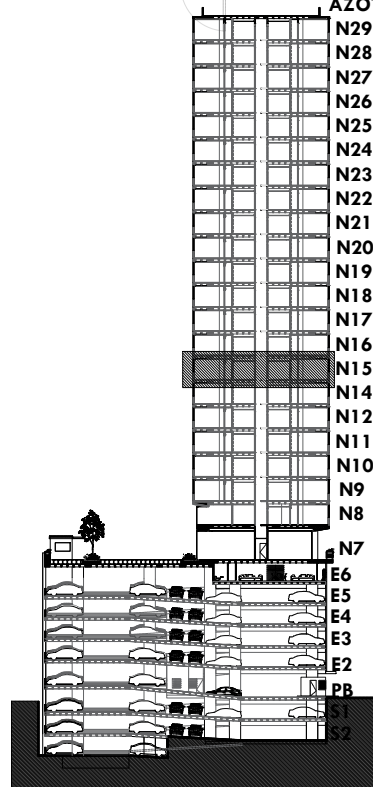

**Ubicación en Corte**

\* Ver cajones, notas y aclaraciones al reverso

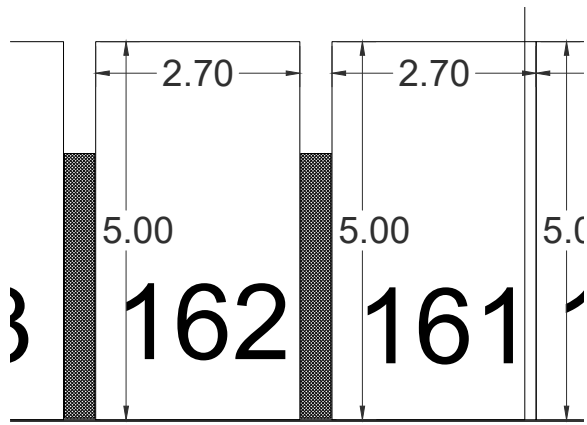

## Cajones asignados

### NOTAS Y ACLARACIONES:

- TODA ADECUACIÓN DEBERÁ SER APROBADA POR LA ADMINISTRACIÓN DEL CONDOMINIO \*.
- EL PROPIETARIO NO PODRÁ HACER ADECUACIONES QUE AFECTEN ELEMENTOS ESTRUCTURALES Y/O CUBOS DE INSTALACIONES.
- NO SE PERMITE CONSTRUIR MEZZANINES, TAPANCOS O UN SEGUNDO PISO DENTRO DEL INMUEBLE.
- LOS CUBOS DE INSTALACIONES NO PODRÁN SER UTILIZADOS O ALTERADOS POR EL PROPIETARIO.
- EL ABASTECIMIENTO DE AGUA POTABLE SE HARÁ DE ACUERDO AL PAGO DEL SERVICIO ACORDADO CON LA ADMINISTRACIÓN PARA INQUILINOS DE ALTO CONSUMO.
- LAS MEDIDAS DE ESTE PLANO PODRAN TENER PEQUEÑAS VARIACIONES, CONTRA LAS MEDIDAS FÍSICAS.
- EL ÁREA DEL INMUEBLE ES TOMADA DESDE EL CENTRO DEL MURO ENTRE DEPARTAMENTOS Y DESDE EL MURO EXTERNO EN COLINDANCIA CON PASILLO.
- LAS DIMENSIONES DE LOS CAJONES DE ESTACIONAMIENTO SON TOMADAS AL CENTRO DEL ESPESOR DE LA LÍNEA DE PINTURA DEL CAJÓN.
- EL AREA MENCIONADA PODRIA TENER PEQUEÑAS VARIACIONES, EN CASO DE HABER VARIACIONES, EL PRECIO DEFINITIVO DEL DEPARTAMENTO SERÁ ESTABLECIDO DE ACUERDO A CONTRATO.

\* SE DEBERÁ RESPETAR EL REGLAMENTO INTERNO