

Casa en Venta

Jardines de San Gonzalo - Bosque de los Encinos 157



A 4.2 km de Club de Golf Valle Imperial



TERRENO: 87.47 M2
CONSTRUCCIÓN: 102.01 M2
NIVELES: 2

Precio: \$1,990,000.00

DIRECCIÓN

Cto de la Calma Sur 805, Bosque de Los Encinos int 157
Jardines de San Gonzalo, Zapopan, Jalisco.
Entre Privada de la Concordia y Privada de La Paz

1225

Circuito Medas 365

(33) 1131 2953

Código:EB-UN3577

guardiabet@sierraprovidencia.com

DESCRIPCIÓN DE LAS ÁREAS

Edad: 10 años

Frente: 5 m

Fondo: 17 m

Planta baja

- Sala
- Comedor
- Cocina integral
- Recámara secundaria 1
- Baño completo
- Patio de servicio

Segundo nivel

- Recámara principal con baño completo y vestidor
- Recámara secundaria 2 con baño completo
- Sala de estar de tv

AREAS COMUNES

- Estacionamiento para visitas

SERVICIOS DE LA ZONA

- Tiendas de conveniencia
- Supermercados
- Centros comerciales
- Escuelas y colegios
- Zona de restaurantes
- Bancos
- Hospitales
- A 10 min de Juan Gil Preciado
- Acceso por Boulevard Valle Imperial y Av. Guadalupe

ACABADOS E INSTALACIONES

- Cocina con formaica y parrilla
- Boiler de paso
- Protecciones de seguridad en patio
- Piso ceramico (formato 40x40)

DESCRIPCIÓN DE LA PROPIEDAD

Casa en venta ubicada en Jardines de San Gonzalo, Bosque de los Encinos, con un terreno de 87.47 m² y una construcción de 102.01 m², distribuida en dos niveles. En la planta baja cuenta con amplia sala, comedor, cocina integral con cubiertas de formica y parrilla, recámara secundaria, baño completo y patio de servicio con protecciones de seguridad. En el segundo nivel se encuentra la recámara principal con baño completo y vestidor, recámara secundaria con baño completo y una acogedora sala de estar o TV. La vivienda cuenta con boiler de paso y piso cerámico formato 40x40, ofreciendo un ambiente moderno y funcional.

El fraccionamiento dispone de estacionamiento para visitas, cerca de tiendas de conveniencia, supermercados, centros comerciales, escuelas, colegios, bancos, hospitales y una amplia oferta gastronómica. A tan solo 10 minutos de Av. Juan Gil Preciado, con accesos por Boulevard Valle Imperial y Avenida Guadalupe. Ideal para disfrutar confort y ubicación.

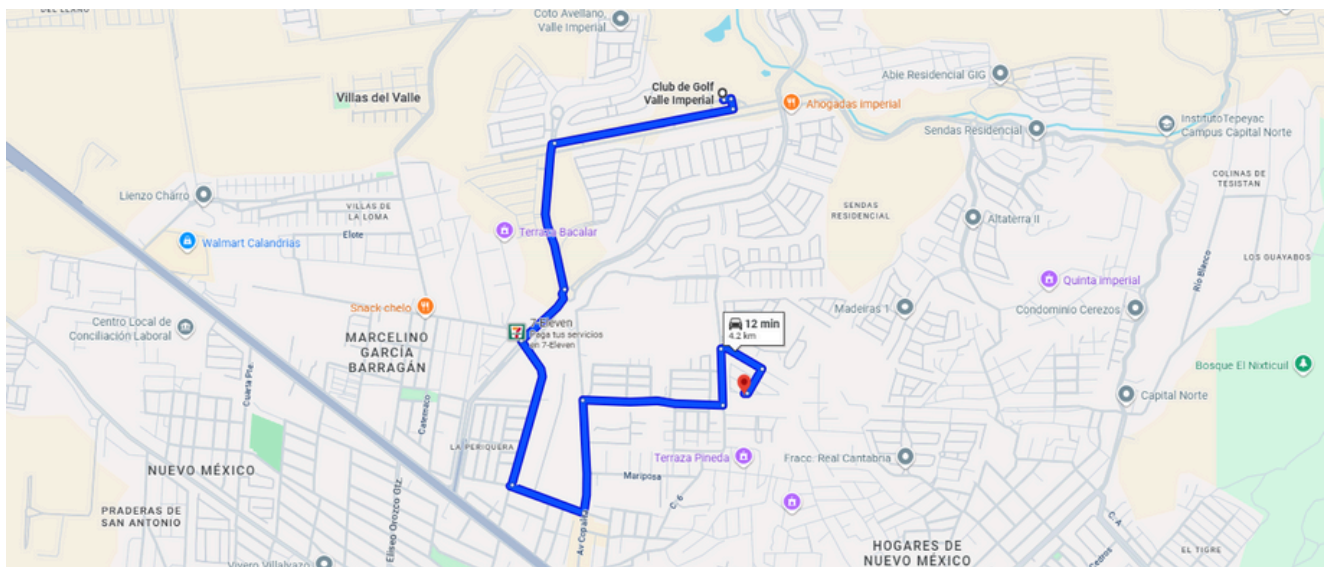

<https://maps.app.goo.gl/Ag4RW8upnvzNwzFr6>



VIALIDAD



VIALIDAD



COMEDOR



SALA



COCINA



BAÑO COMPLETO

1225

Circuito Medas 365

(33) 1131 2953

Código:EB-UN3577

guardiabet@sierraprovidencia.com



INGRESO

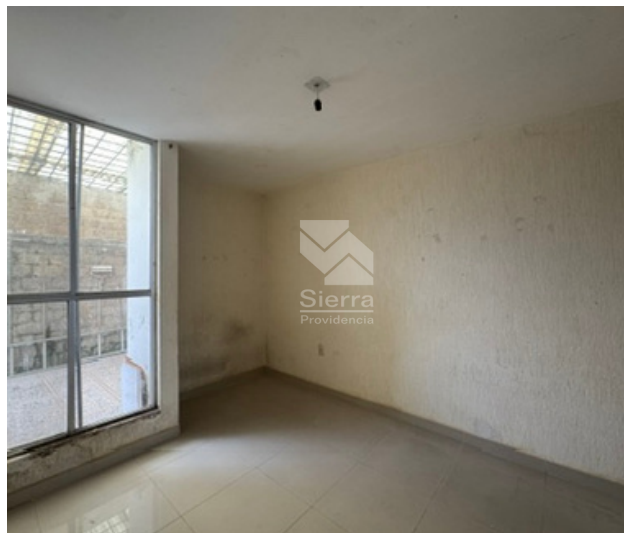

RECÁMARA P.B.



PATIO



PATIO

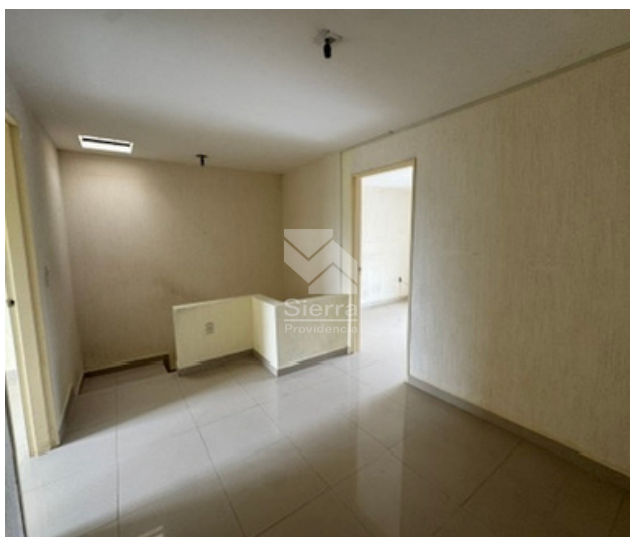

SALA DE ESTAR DE TV



SALA DE ESTAR DE TV

1225

Circuito Medas 365

(33) 1131 2953

Código:EB-UN3577

guardiabet@sierraprovidencia.com



RECÁMARA PRINCIPAL



RECÁMARA PRINCIPAL



BAÑO RECÁMARA PRINCIPAL



CLÓSET RECÁMARA PRINCIPAL



RECÁMARA SECUNDARIA



BAÑO RECÁMARA SECUNDARIA



CONTACTO



(33) 1131 2953



(33) 2737 2770



guardiabetas@sierraprovidencia.com



Circuito Medas No. 365,
Col. Altamira 45160,
Zapopan, Jalisco, México