

Est.	Rumbo	Dist.	X	Y
1-	N 09° -38' W	9. 72	401618. 19	2043636. 19
2-	N 09° -58' W	9. 67	401616. 57	2043645. 77
3-	N 10° -08' W	20. 87	401614. 89	2043655. 30
4-	N 65° -23' E	12. 33	401611. 22	2043675. 84
5-	N 88° -31' E	13. 46	401622. 43	2043680. 98
6-	S 04° -23' E	0. 64	401635. 89	2043681. 33
7-	S 01° -53' E	41. 40	401635. 93	2043680. 69
8-	S 82° -13' W	15. 32	401637. 30	2043639. 31
9-	S 75° -02' W	4. 06	401622. 12	2043637. 24

PUNTOS GEORREFERENCIADOS (COORDENADAS UTM ZONA 19N)				
FACTOR DE ESCALA COMBINADA: 0.99971415405				
PUNTOS	X	Y	MATERIALIZACION	FECHA
PG-1	401644.79	2043627.94	CLAVO DE ACCERO	20/03/2023
PG-2	401584.34	2043620.76	CLAVO DE ACCERO	20/03/2023
VINCULACION A LA RED GEODESICA DE LA JI				
REP JI		EPOCA DE REFERENCIA		FECHA
SPED		2016.434		Juliano 158, del 2016
COORDENADAS GEOGRAFICAS				
CORS VINCULADA	LATITUD	LONGITUD	REP JI VINCULADA	FECHA
RDSD	N18°27'41.03203"	W69°54'40.76310"	SPED	20/12/2016

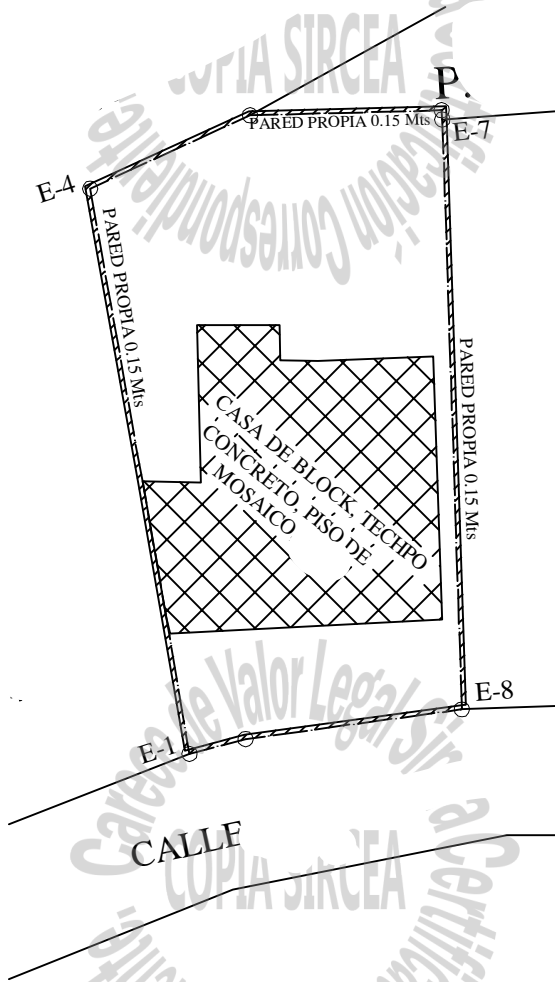

REPUBLICA DOMINICANA
PODER JUDICIAL
JURISDICCION INMOBILIARIA
DIRECCION REGIONAL DE MENSURAS CATASTRALES
DEPARTAMENTO CENTRAL

PLANO INDIVIDUAL

OPERACIÓN: DESLINDE

DESIGNACION CATASTRAL POSICIONAL

09/05/2023 04:34 PM

DESIGNACIÓN CATASTRAL DE ORIGEN: P.No.126-A D.C.No.03

DESIGNACIÓN TEMPORAL: 32023009275_1_1

PROVINCIA: DISTRITO NACIONAL

MUNICIPIO: DISTRITO NACIONAL

SECCION:

LUGAR: SERRALLE

REFERENCIAS DE UBICACIÓN: (calle, número, avenida, kilómetro, etc.)

SUPERFICIE PARCELA:
939.74 Mts²

ESCALA:
1/ 538

OBSERVACIONES :
Este levantamiento fue realizado mediante el Metodo (RTK)
NTRIP conectado a la CORS (RDSD)

No. LAMINA
2 / 2

Certifico haber realizado el trabajo en el terreno conforme a lo dispuesto en el Reglamento General de Mensuras Catastrales

De conformidad con lo dispuesto en el Reglamento General de Mensuras Catastrales

Agrim. FRANCIS A. SUBERO C.
NOMBRE DEL PROFESIONAL CODIA: 24937

Agrim. Guillermo Enke
FECHA Y FIRMA DEL DIRECTOR
DIRECCION REGIONAL DE MENSURAS CATASTRALES
DEPARTAMENTO CENTRAL



ETPH0003642941